PODER EJECUTIVO DEL ESTADO DE
QUERÉTARO

Patronato de las Fiestas
del Estado de Querétaro

Santiago de Querétaro, Qro., 15 de febrero de 2021
Oficio: PFEQ/027/21
Asunto: Remito Cuenta Pública
Correspondiente al Ejercicio Fiscal 2020

L.C.P.F. Carlos Alfredo Fernández Velásquez
Director de Contabilidad de la
Secretaría de Planeación y Finanzas del
Poder Ejecutivo del Estado de Querétaro
P R E S E N T E

Con fundamento en lo dispuesto por el artículo 4 fracción IV y artículo 15 de la Ley de Fiscalización Superior y Rendición de Cuentas del Estado de Querétaro, remito a Usted la documentación que conforma la Cuenta Pública de Patronato de las Fiestas del Estado de Querétaro, correspondiente al ejercicio fiscal 2020, la cual consta de la siguiente información:

Apartado A

- Participación en la Hacienda Pública

Estados e Información Contable

- Estado de Actividades
- Estado de Situación Financiera
- Estado de Variación en la Hacienda Pública
- Estado de Cambios en la Situación Financiera
- Estado de Flujos de Efectivo
- Informe de Pasivos Contingentes
- Notas a los Estados Financieros
- Estado Analítico del Activo
- Estado Analítico de la Deuda y otros Pasivos

Estados e Información Presupuestarios

- Estado Analítico de Ingresos
- Estado Analítico del Ejercicio del Presupuesto de Egresos en Clasificación Administrativa
- Estado Analítico del Ejercicio del Presupuesto de Egresos en Clasificación Económica (por Tipo de Gasto)
- Estado Analítico del Ejercicio del Presupuesto de Egresos en Clasificación por Objeto del Gasto (Capítulo y Concepto)
- Estado Analítico del Ejercicio del Presupuesto de Egresos por Clasificación Funcional

QRO ORGULLO DE MX
GOBERNADOR EN TU CALLE

- Estado Analítico del Ejercicio del Presupuesto de Egresos por Fuente de Financiamiento
- Informe de Endeudamiento Neto
- Informe Intereses de la Deuda

Estados e Informes Programáticos

- Gasto por Categoría Programática
- Programas y Proyectos de Inversión
- Indicadores de Resultados
- Indicadores de Postura Fiscal

Anexos

- Relaciones de Bienes Muebles
- Relaciones de Bienes Inmuebles
- Relación de Cuentas Bancarias Productivas Específicas
- Esquemas Bursátiles
- Coberturas Financieras
- Ejercicio y Destino de Gasto Federalizado y Reintegros
- Dictamen de Estados Financieros

Estados e Informes de la Ley de Disciplina Financiera

- Estado de Situación Financiera Detallado
- Informe Analítico de la Deuda Pública y Otros Pasivos
- Informe Analítico de Obligaciones Diferentes de Financiamientos
- Balance Presupuestario
- Estado Analítico de Ingresos Detallado
- Estado Analítico del Ejercicio del Presupuesto de Egresos Detallado (Clasificación por Objeto del Gasto)
- Estado Analítico del Ejercicio del Presupuesto de Egresos Detallado (Clasificación Administrativa)
- Estado Analítico del Ejercicio del Presupuesto de Egresos Detallado (Clasificación Funcional)
- Estado Analítico del Ejercicio del Presupuesto de Egresos Detallado (Clasificación por Servicios Personales por Categoría)
- Guía de Cumplimiento de la Ley de Disciplina Financiera de las Entidades Federativas y los Municipios

Apartado B

Anexos Integrales:

- Relación de Apoyos por Concepto de Subsidios y Donativos. Ref. LPMRP: art. 79.
- Fondos con Afectación Específica (Fondos Fijos).
- Relación de Cuentas Bancarias e Inversiones.
- Relación de Conciliaciones Bancarias.
- Derechos a Recibir Efectivo o Equivalentes.
- Activo no Circulante.
- Padrón Inmobiliario.
- Pasivo Circulante.
- Reporte de Aplicación de Recursos por Programas Federales.
- Relación de Actas del Órgano de Gobierno.
- Plantilla de Personal Autorizada.
- Relación de Contratos de Adquisiciones y Prestación de Servicios.
- Relación de Contratos Adjudicados.
- Relación de Manuales Operativos.
- Relación de Cuotas de Ingresos Propios vigentes para el periodo actual.
- Copia de la Conciliación de Recursos con el Poder Ejecutivo del Estado.
- Clasificador por Objeto del Gasto.
- Catálogo de Cuentas.
- Tabulador de Sueldos y Salarios Autorizados.
- Balanza de Comprobación.

Así mismo ratifico que los saldos reflejados en los Estados Financieros que integran la Cuenta Pública de Patronato de las Fiestas del Estado de Querétaro, corresponden al periodo que se reporta, son los definitivos, contienen la totalidad de las operaciones realizadas y registradas a esa fecha, son entregados de forma completa, conforme al orden y especificaciones que los lineamientos disponen y la información entregada por medio electrónico es copia fiel de lo entregado físicamente.

A T E N T A M E N T E

Lic. Francisco Alejandro Pedraza Montes
Director General del Patronato de las Fiestas
Del Estado de Querétaro.

F00036/SPF/02/21

Apartado B - Patronato de las Fiestas del Estado de Querétaro - patriciaarevaloparra@gmail.com - Gmail - Mozilla Firefox

https://mail.google.com/mail/u/0/#inbox/KtbxLvgpsXvLNRJWgNlzDhBbXgWLSqSjnB

Gmail

Buscar correo

3 de 2.326

Apartado B - Patronato de las Fiestas del Estado de Querétaro

Recibidos

Patricia Arevalo mié, 17 feb 9:04 (hace 1 día)

Buenos días, Anexo el apartdo B con el cambio solicitado referente al la conciliación de recursos del PEEQ firmado por el Director de contabilidad. Cualquier du

Cuenta Publica mié, 17 feb 9:13 (hace 23 horas)

para mí

Buen día, gracias por su Cuenta Pública, se le confirma que ha sido **recibida sin observaciones.**

No olvide su cita el día 19 de febrero a las 14:00 h para la entrega física, donde le sellarán su acuse.

Saludos.

...

--

Atentamente,

Departamento de Egresos de la
Dirección de Contabilidad de la
Secretaría de Planeación y Finanzas
Teléfono: (442) 238500 ext. 5005
email: cuentapublica@queretaro.gob.mx

Patricia Arevalo <patriciaarevaloparra@gmail.com> mié, 17 feb 9:18 (hace 23 horas)

para Cuenta

Gracias =)

...

Responder Reenviar

No ha
Ini

ESP LAA 09:13 a. m. 18/02/2021

PATRONATO DE LAS FIESTAS DEL ESTADO DE QUERÉTARO
Cuenta Pública
Ejercicio 2020
PARTICIPACIÓN EN LA HACIENDA PÚBLICA
Al 31 de diciembre de 2020
(Pesos)

HACIENDA PÚBLICA/PATRIMONIO	3,526,239
Porcentaje de participación del Poder Ejecutivo en el Patrimonio	100 %

Lic. Francisco Alejandro Pedraza Montes
Director General

C.P. Patricia Arévalo Parra
Titular del Área Administrativa

Bajo protesta de decir verdad declaramos que los Estados Financieros y sus notas, son razonablemente correctos y son responsabilidad del emisor.

PATRONATO DE LAS FIESTAS DEL ESTADO DE QUERÉTARO
Cuenta Pública
Ejercicio 2020
ESTADO DE ACTIVIDADES
Del 01 de enero al 31 de diciembre de 2020 y 2019
(Pesos)

Concepto	2020	2019
INGRESOS y OTROS BENEFICIOS		
Ingresos de la Gestión	8,542	157,884
Impuestos	0	0
Cuotas y Aportaciones de Seguridad Social	0	0
Contribuciones de Mejoras	0	0
Derechos	0	0
Productos	0	0
Aprovechamientos	0	19,000
Ingresos por Venta de Bienes y Prestación de Servicios	8,542	138,884
Participaciones, Aportaciones, Convenios, Incentivos Derivados de la Colaboración Fiscal, Fondos Distintos de Aportaciones, Transferencias, Asignaciones, Subsidios y Subvenciones, y Pensiones y Jubilaciones	12,967,778	14,041,859
Participaciones, Aportaciones, Convenios, Incentivos Derivados de la Colaboración Fiscal y Fondos Distintos de Aportaciones	0	0
Transferencias, Asignaciones, Subsidios y Subvenciones, y Pensiones y Jubilaciones	12,967,778	14,041,859
Otros Ingresos y Beneficios	2,385	32,875
Ingresos Financieros	0	0
Incremento por Variación de Inventarios	0	0
Disminución del Exceso de Estimaciones por Pérdida o Deterioro u Obsolescencia	0	0
Disminución del Exceso de Provisiones	0	0
Otros Ingresos y Beneficios Varios	2,385	32,875
Total de Ingresos y Otros Beneficios	**12,978,705**	**14,232,618**

Concepto	2020	2019
GASTOS y OTRAS PÉRDIDAS		
Gastos de Funcionamiento	9,315,878	11,924,824
Servicios Personales	3,230,297	2,717,319
Materiales y Suministros	288,635	244,543
Servicios Generales	5,796,947	8,962,962
Transferencias, Asignaciones, Subsidios y Otras Ayudas	756,245	1,902,992
Transferencias Internas y Asignaciones al Sector Público	0	0
Transferencias al Resto del Sector Público	0	0
Subsidios y Subvenciones	0	0
Ayudas Sociales	756,245	1,902,992
Pensiones y Jubilaciones	0	0
Transferencias a Fideicomisos, Mandatos y Contratos Análogos	0	0
Transferencias a la Seguridad Social	0	0
Donativos	0	0
Transferencias al Exterior	0	0
Participaciones y Aportaciones	0	0
Participaciones	0	0
Aportaciones	0	0
Convenios	0	0
Intereses, Comisiones y Otros Gastos de la Deuda Pública	0	0
Intereses de la Deuda Pública	0	0
Comisiones de la Deuda Pública	0	0
Gastos de la Deuda Pública	0	0
Costo por Coberturas	0	0
Apoyos Financieros	0	0
Otros Gastos y Pérdidas Extraordinarias	148,277	102,203
Estimaciones, Depreciaciones, Deterioros, Obsolescencia y Amortizaciones	148,277	102,203
Provisiones	0	0
Disminución de Inventarios	0	0
Aumento por Insuficiencia de Estimaciones por Pérdida o Deterioro u Obsolescencia	0	0
Aumento por Insuficiencia de Provisiones	0	0
Otros Gastos	0	0
Inversión Pública	0	0
Inversión Pública no Capitalizable	0	0
Total de Gastos y Otras Pérdidas	**10,220,400**	**13,930,020**
Resultados del Ejercicio (Ahorro/Desahorro)	**2,758,305**	**302,598**

Lic. Francisco Alejandro Pedraza Montes
Director General

C.P. Patricia Arévalo Parra
Titular del Área Administrativa

Bajo protesta de decir verdad declaramos que los Estados Financieros y sus notas, son razonablemente correctos y son responsabilidad del emisor.

PATRONATO DE LAS FIESTAS DEL ESTADO DE QUERÉTARO
Cuenta Pública
Ejercicio 2020
ESTADO DE SITUACIÓN FINANCIERA
Al 31 de diciembre 2020 y 2019
(Pesos)

Concepto	2020	2019
ACTIVO		
Activo Circulante		
Efectivo y Equivalentes	2,587,130	192,831
Derechos a Recibir Efectivo o Equivalentes	60,128	45,507
Derechos a Recibir Bienes o Servicios	0	0
Inventarios	0	0
Almacenes	0	0
Estimación por Pérdida o Deterioro de Activos Circulantes	0	0
Otros Activos Circulantes	0	0
Total de Activos Circulantes	**2,647,258**	**238,338**
Activo No Circulante		
Inversiones Financieras a Largo Plazo	0	0
Derechos a Recibir Efectivo o Equivalentes a Largo Plazo	0	0
Bienes Inmuebles, Infraestructura y Construcciones en Proceso	0	0
Bienes Muebles	4,373,143	3,895,467
Activos Intangibles	50,000	50,000
Depreciación, Deterioro y Amortización Acumulada de Bienes	(3,456,406)	(3,308,129)
Activos Diferidos	0	0
Estimación por Pérdida o Deterioro de Activos no Circulantes	0	0
Otros Activos no Circulantes	0	0
Total de Activos No Circulantes	**966,738**	**637,338**
Total del Activo	**3,613,995**	**875,676**

Concepto	2020	2019
PASIVO		
Pasivo Circulante		
Cuentas por Pagar a Corto Plazo	87,757	115,129
Documentos por Pagar a Corto Plazo	(0)	(0)
Porción a Corto Plazo de la Deuda Pública a Largo Plazo	0	0
Títulos y Valores a Corto Plazo	0	0
Pasivos Diferidos a Corto Plazo	0	0
Fondos y Bienes de Terceros en Garantía y/o Administración a Corto Plazo	0	0
Provisiones a Corto Plazo	0	0
Otros Pasivos a Corto Plazo	0	0
Total de Pasivos Circulantes	**87,757**	**115,129**
Pasivo No Circulante		
Cuentas por Pagar a Largo Plazo	0	0
Documentos por Pagar a Largo Plazo	0	0
Deuda Pública a Largo Plazo	0	0
Pasivos Diferidos a Largo Plazo	0	0
Fondos y Bienes de Terceros en Garantía y/o en Administración a Largo Plazo	0	0
Provisiones a Largo Plazo	0	0
Total de Pasivos No Circulantes	**0**	**0**
Total del Pasivo	**87,757**	**115,129**
HACIENDA PÚBLICA/PATRIMONIO		
Hacienda Pública/Patrimonio Contribuido	5,173,204	5,173,204
Aportaciones	0	0
Donaciones de Capital	0	0
Actualización de la Hacienda Pública/Patrimonio	5,173,204	5,173,204
Hacienda Pública/Patrimonio Generado	(1,646,966)	(4,412,658)
Resultados del Ejercicio (Ahorro/ Desahorro)	2,758,305	302,598
Resultados de Ejercicios Anteriores	(4,405,271)	(4,715,255)
Revalúos	0	0
Reservas	0	0
Rectificaciones de Resultados de Ejercicios Anteriores	0	0
Exceso o Insuficiencia en la Actualización de la Hacienda Pública/Patrimonio	0	0
Resultado por Posición Monetaria	0	0
Resultado por Tenencia de Activos no Monetarios	0	0
Total Hacienda Pública/Patrimonio	**3,526,239**	**760,547**
Total del Pasivo y Hacienda Pública/Patrimonio	**3,613,995**	**875,676**

Lic. Francisco Alejandro Pedraza Montes
Director General

C.P. Patricia Arévalo Parra
Titular del Área Administrativa

Bajo protesta de decir verdad declaramos que los Estados Financieros y sus notas, son razonablemente correctos y son responsabilidad del emisor.

PATRONATO DE LAS FIESTAS DEL ESTADO DE QUERÉTARO
Cuenta Pública
Ejercicio 2020
ESTADO DE VARIACIÓN EN LA HACIENDA PÚBLICA
Del 01 de enero al 31 de diciembre de 2020
(Pesos)

Concepto	Hacienda Pública/Patrimonio Contribuido	Hacienda Pública/Patrimonio Generado de Ejercicios Anteriores	Hacienda Pública/Patrimonio Generado del Ejercicio	Exceso o Insuficiencia en la Actualización de la Hacienda Pública / Patrimonio	Total
Hacienda Pública / Patrimonio Contribuido Neto de 2019	5,173,204	0	0	0	5,173,204
Aportaciones	0	0	0	0	0
Donaciones de Capital	0	0	0	0	0
Actualización de la Hacienda Pública/Patrimonio	5,173,204	0	0	0	5,173,204
Hacienda Pública / Patrimonio Generado Neto de 2019	0	(4,715,255)	302,598	0	(4,412,658)
Resultados del Ejercicio (Ahorro/ Desahorro)	0	0	302,598	0	302,598
Resultados de Ejercicios Anteriores	0	(4,715,255)	0	0	(4,715,255)
Revalúos	0	0	0	0	0
Reservas	0	0	0	0	0
Rectificaciones de Resultados de Ejercicios Anteriores	0	0	0	0	0
Exceso o Insuficiencia en la Actualización de la Hacienda Pública / Patrimonio Neto de 2019	0	0	0	0	0
Resultado por Posición Monetaria	0	0	0	0	0
Resultado por Tenencia de Activos no Monetarios	0	0	0	0	0
Hacienda Pública/Patrimonio Neto Final 2019	**5,173,204**	**(4,715,255)**	**302,598**	**0**	**760,547**
Cambios en la Hacienda Pública/Patrimonio Contribuido Neto de 2020	0	0	0	0	0
Aportaciones	0	0	0	0	0
Donaciones de Capital	0	0	0	0	0
Actualización de la Hacienda Pública/Patrimonio	0	0	0	0	0
Variaciones de la Hacienda Pública / Patrimonio Generado Neto de 2020	0	309,985	2,455,707	0	2,765,692
Resultados del Ejercicio (Ahorro/ Desahorro)	0	0	2,758,305	0	2,758,305
Resultados de Ejercicios Anteriores	0	309,985	(302,598)	0	7,387
Revalúos	0	0	0	0	0
Reservas	0	0	0	0	0
Rectificaciones de Resultados de Ejercicios Anteriores	0	0	0	0	0
Cambios en el Exceso o Insuficiencia en la Actualización de la Hacienda Pública / Patrimonio Neto de 2020	0	0	0	0	0
Resultado por Posición Monetaria	0	0	0	0	0
Resultado por Tenencia de Activos no Monetarios	0	0	0	0	0
Hacienda Pública/Patrimonio Neto Final 2020	**5,173,204**	**(4,405,271)**	**2,758,305**	**0**	**3,526,239**

Lic. Francisco Alejandro Pedraza Montes
Director General

C.P. Patricia Arévalo Parra
Titular del Área Administrativa

Bajo protesta de decir verdad declaramos que los Estados Financieros y sus notas, son razonablemente correctos y son responsabilidad del emisor.

PATRONATO DE LAS FIESTAS DEL ESTADO DE QUERÉTARO
Cuenta Pública
Ejercicio 2020
ESTADO DE CAMBIOS EN LA SITUACIÓN FINANCIERA
Del 31 de diciembre de 2019 al 31 de diciembre de 2020
(Pesos)

Concepto	ORIGEN	APLICACIÓN
ACTIVO	**148,277**	**2,886,596**
Activo Circulante	**0**	**2,408,920**
Efectivo y Equivalentes	0	2,394,299
Derechos a Recibir Efectivo o Equivalentes	0	14,621
Derechos a Recibir Bienes o Servicios	0	0
Inventarios	0	0
Almacenes	0	0
Estimación por Pérdida o Deterioro de Activos Circulantes	0	0
Otros Activos Circulantes	0	0
Activo No Circulante	**148,277**	**477,676**
Inversiones Financieras a Largo Plazo	0	0
Derechos a Recibir Efectivo o Equivalentes a Largo Plazo	0	0
Bienes Inmuebles, Infraestructura y Construcciones en Proceso	0	0
Bienes Muebles	0	477,676
Activos Intangibles	0	0
Depreciación, Deterioro y Amortización Acumulada de Bienes	148,277	0
Activos Diferidos	0	0
Estimación por Pérdida o Deterioro de Activos no Circulantes	0	0
Otros Activos no Circulantes	0	0

Concepto	ORIGEN	APLICACIÓN
PASIVO	**0**	**27,373**
Pasivo Circulante	**0**	**27,373**
Cuentas por Pagar a Corto Plazo	0	27,373
Documentos por Pagar a Corto Plazo	0	0
Porción a Corto Plazo de la Deuda Pública a Largo Plazo	0	0
Títulos y Valores a Corto Plazo	0	0
Pasivos Diferidos a Corto Plazo	0	0
Fondos y Bienes de Terceros en Garantía y/o Administración a Corto Plazo	0	0
Provisiones a Corto Plazo	0	0
Otros Pasivos a Corto Plazo	0	0
Pasivo No Circulante	**0**	**0**
Cuentas por Pagar a Largo Plazo	0	0
Documentos por Pagar a Largo Plazo	0	0
Deuda Pública a Largo Plazo	0	0
Pasivos Diferidos a Largo Plazo	0	0
Fondos y Bienes de Terceros en Garantía y/o en Administración a Largo Plazo	0	0
Provisiones a Largo Plazo	0	0
HACIENDA PÚBLICA/PATRIMONIO	**2,765,692**	**0**
Hacienda Pública/Patrimonio Contribuido	**0**	**0**
Aportaciones	0	0
Donaciones de Capital	0	0
Actualización de la Hacienda Pública/Patrimonio	0	0
Hacienda Pública/Patrimonio Generado	**2,765,692**	**0**
Resultados del Ejercicio (Ahorro/ Desahorro)	2,455,707	0
Resultados de Ejercicios Anteriores	309,985	0
Revalúos	0	0
Reservas	0	0
Rectificaciones de Resultados de Ejercicios Anteriores	0	0
Exceso o Insuficiencia en la Actualización de la Hacienda Pública/Patrimonio	**0**	**0**
Resultado por Posición Monetaria	0	0
Resultado por Tenencia de Activos no Monetarios	0	0

Lic. Francisco Alejandro Pedraza Montes
Director General

C.P. Patricia Arévalo Parra
Titular del Área Administrativa

Bajo protesta de decir verdad declaramos que los Estados Financieros y sus notas, son razonablemente correctos y son responsabilidad del emisor.

PATRONATO DE LAS FIESTAS DEL ESTADO DE QUERETARO
Cuenta Pública
Ejercicio 2020
ESTADO DE FLUJOS DE EFECTIVO
Del 01 de enero al 31 de diciembre de 2020 y 2019
(Pesos)

Concepto	2020	2019
Flujos de Efectivo de las Actividades de Operación		
Origen	**12,976,320**	**14,199,743**
Impuestos		
Cuotas y Aportaciones de Seguridad Social		
Contribuciones de mejoras		
Derechos		
Productos		
Aprovechamientos		19,000
Ingresos por Venta de Bienes y Prestación de Servicios	8,542	138,884
Participaciones, Aportaciones, Convenios, Incentivos Derivados de la Colaboración Fiscal y Fondos Distintos de Aportaciones		
Transferencias, Asignaciones, Subsidios y Subvenciones, y Pensiones y Jubilaciones	12,967,778	14,041,859
Otros Orígenes de Operación		
Aplicación	**10,093,409**	**13,870,932**
Servicios Personales	3,192,273	2,688,978
Materiales y Suministros	288,635	244,543
Servicios Generales	5,796,947	8,962,962
Transferencias Internas y Asignaciones al Sector Público		
Transferencias al resto del Sector Público		
Subsidios y Subvenciones		
Ayudas Sociales		
Pensiones y Jubilaciones	756,245	1,902,992
Transferencias a Fideicomisos, Mandatos y Contratos Análogos		
Transferencias a la Seguridad Social		
Donativos		
Transferencias al Exterior		
Participaciones		
Aportaciones		
Convenios		
Otras Aplicaciones de Operación	59,309	71,457
Flujos Netos de Efectivo por Actividades de Operación	**2,882,911**	**328,811**

Concepto	2020	2019
Flujos de Efectivo de las Actividades de Inversión		
Origen	**0**	**0**
Bienes Inmuebles, Infraestructura y Construcciones en Proceso		
Bienes Muebles		
Otros Orígenes de Inversión		
Aplicación	**477,676**	**156,583**
Bienes Inmuebles, Infraestructura y Construcciones en Proceso		
Bienes Muebles	477,676	156,583
Otras Aplicaciones de Inversión		
Flujos Netos de Efectivo por Actividades de Inversión	**-477,676**	**-156,583**
Flujo de Efectivo de las Actividades de Financiamiento		
Origen	**0**	**0**
Endeudamiento Neto	0	0
Interno		
Externo		
Otros Orígenes de Financiamiento		
Aplicación	**0**	**0**
Servicios de la Deuda	0	0
Interno		
Externo		
Otras Aplicaciones de Financiamiento		
Flujos Netos de Efectivo por Actividades de Financiamiento	**0**	**0**
Incremento/Disminución Neta en el Efectivo y Equivalentes al Efectivo	**2,405,235**	**172,228**
Efectivo y Equivalente al Efectivo al Inicio del Ejercicio	**238,331**	**66,103**
Efectivo y Equivalente al Efectivo al Final del Ejercicio	**2,643,566**	**238,331**

Bajo protesta de decir verdad declaramos que los Estados Financieros y sus notas, son razonablemente correctos y son responsabilidad del emisor.

Lic. Francisco Alejandro Pedraza Montes
Director General

C.P. Patricia Arévalo Parra
Titular Área Administrativa

EFE

PATRONATO DE LAS FIESTAS DEL ESTADO DE QUERÉTARO
Cuenta Pública
Ejercicio 2020
INFORME SOBRE PASIVOS CONTINGENTES
Del 01 de enero al 31 de diciembre de 2020
(Pesos)

Denominación del Pasivo Contingente	Saldos Inicial 1	Movimientos del Periodo 2	Saldos Final 3=(1+2)
A Fondos Contingentes a Corto Plazo Provisiones a Corto Plazo	**0**	**0**	**0**
Provisión para Demandas y Juicios a Corto Plazo	0	0	0
Provisión para Contingencias a Corto Plazo	0	0	0
B Fondos Contingentes a Largo Plazo Provisiones a Largo Plazo	**0**	**0**	**0**
Provisión para Demandas y Juicios a Largo Plazo	0	0	0
Provisión para Pensiones a Largo Plazo	0	2836965	0
Provisión para Contingencias a Largo Plazo	0	0	0
TOTAL PASIVOS CONTINGENTES	**0**	**2836965**	**0**

Lic. Francisco Alejandro Pedraza Montes
Director General

C.P. Patricia Arevalo Parra
Titular del Área Administrativa

Bajo protesta de decir verdad declaramos que los Estados Financieros y sus notas, son razonablemente correctos y son responsabilidad del emisor.

NOTAS A LOS ESTADOS FINANCIEROS DEL PATRONATO DE LAS FIESTAS DEL ESTADO DE QUERETARO

Con el propósito de dar cumplimiento a los artículos 46 y 49 de la Ley General de Contabilidad Gubernamental (LGCG), así como a la normatividad emitida por el Consejo Nacional de Armonización Contable (CONAC), en seguida, se presentan las notas a los estados financieros correspondientes al ejercicio fiscal 2020, teniendo presente los postulados de revelación suficiente e importancia relativa con la finalidad de que la información sea de mayor utilidad para los usuarios. Los tres tipos de notas que acompañan a los estados financieros, son:

- a) Notas de Desglose
- b) Notas de Memoria
- c) Notas de Gestión Administrativa

a) Notas de Desglose:

I) Notas al Estado de Situación Financiera

Activo

- **Efectivo y Equivalentes**

En este apartado se informa el tipo y monto de los fondos con afectación específica al 31 de diciembre del 2020:

(Pesos)

FONDOS CON AFECTACIÓN ESPECÍFICA:	TIPO	MONTO
BANCOMER CTA. 453338843	CHEQUES	83,038
BANCOMER CTA. 112679051	CHEQUES	0
BANCOMER CTA. 114246365	CHEQUES	0
BANBAJIO CTA. 274153890101	CHEQUES	2,504,056
EFECTIVO		36
TOTAL		$ 2,587,130.00

Asimismo, se informa el tipo, el monto y el plazo de las inversiones temporales menores a tres meses al 31 de diciembre del 2020:

(Pesos)

INVERSIONES FINANCIERAS HASTA TRES MESES:	TIPO	MONTO	PLAZO
No aplica			
TOTAL		$ 0.00	

- **Derechos a recibir Efectivo o Equivalentes y Bienes o Servicios a Recibir:**

  Corresponde integrar en este apartado, por tipo de contribución, los montos al 31 de diciembre del 2020 que se encuentren pendientes de cobro y por recuperar de hasta cinco ejercicios anteriores. Asimismo, se informa los montos sujetos a algún tipo de juicio con una antigüedad mayor a cinco ejercicios anteriores y la factibilidad de cobro:

(Pesos)

CONTRIBUCIÓN PENDIENTE DE COBRO Y DE RECUPERAR HASTA POR CINCO EJERCICIOS:	TIPO	MONTO	MONTO SUJETO A JUICIO MAYOR A CINCO EJERCICIOS	FACTIBILIDAD DE COBRO
IMPUESTOS	ISR por recuperar	3,692		
CUOTAS Y APORTACIONES DE SEGURIDAD				
CONTRIBUCIONES DE MEJORAS				
DERECHOS				
PRODUCTOS				
APROVECHAMIENTOS				
INGRESOS POR VENTAS DE BIENES Y SERVICIOS				
PARTICIPACIONES Y APORTACIONES				
TRANSFERENCIAS, ASIGNACIONES, SUBSIDIOS Y OTRAS AYUDAS				
TOTAL		**$ 3,692.00**		

Se informa de manera agrupada, el monto al 31 de diciembre del 2020 de los derechos a recibir efectivo y equivalentes (excepto cuentas por cobrar de contribuciones o fideicomisos que se encuentran dentro de inversiones financieras, participaciones y aportaciones de capital) en una desagregación por su vencimiento en días a 90, 180, menor o igual a 365 y mayor a 365. Adicionalmente se informa de las características cualitativas relevantes que les afectan a estas cuentas:

(Pesos)

DERECHOS A RECIBIR EFECTIVO O EQUIVALENTES (excepto cuentas por cobrar de contribuciones o fideicomisos que se encuentran dentro de inversiones financieras, participaciones y aportaciones de capital):	MONTO	CARACTERÍSTICAS CUALITATIVAS
a) Menor o igual a 90 días		
CUENTAS POR COBRAR	NO APLICA	
DEUDORES DIVERSOS POR COBRAR		
DEUDORES POR ANTICIPOS DE LA TESORERÍA		
PRESTAMOS OTORGADOS		
OTROS DERECHOS A RECIBIR EFECTIVO		

Sub-Total	**$ 0.00**	
b) Mayor a 90 días y menor o igual a 180 días		
CUENTAS POR COBRAR	**NO APLICA**	
DEUDORES DIVERSOS POR COBRAR		
DEUDORES POR ANTICIPOS DE LA TESORERÍA		
PRESTAMOS OTORGADOS		
OTROS DERECHOS A RECIBIR EFECTIVO		
Sub-Total	**$ 0.00**	
c) Mayor a 180 días y menor o igual a 365 días		
CUENTAS POR COBRAR	**NO APLICA**	
DEUDORES DIVERSOS POR COBRAR		
DEUDORES POR ANTICIPOS DE LA TESORERÍA		
PRESTAMOS OTORGADOS		
OTROS DERECHOS A RECIBIR EFECTIVO		
Sub-Total	**$ 0.00**	
d) Mayor a 365 días		
DOCUMENTOS POR COBRAR	**NO APLICA**	
DEUDORES DIVERSOS		
PRESTAMOS OTORGADOS		
OTROS DERECHOS A RECIBIR EFECTIVO		
Sub-Total	**$ 0.00**	
TOTAL	**$ 0.00**	

Se informa de manera agrupada, el monto al 31 de diciembre del 2020 de los derechos a recibir bienes o servicios (excepto cuentas por cobrar de contribuciones o fideicomisos que se encuentran dentro de inversiones financieras, participaciones y aportaciones de capital) en una desagregación por su vencimiento en días a 90, 180, menor o igual a 365 y mayor a 365. Adicionalmente se informa de las características cualitativas relevantes que les afectan a estas cuentas:

(Pesos)

DERECHOS A RECIBIR BIENES O SERVICIOS:	**MONTO**	**CARACTERÍSTICAS CUALITATIVAS**
a) Menor o igual a 90 días		
ANTICIPO A PROVEEDORES POR ADQUISICIÓN DE BIENES Y PRESTACIÓN DE SERVICIOS	**NO APLICA**	
ANTICIPO A PROVEEDORES POR ADQUISICIÓN DE BIENES INMUEBLES Y MUEBLES		

ANTICIPO A PROVEEDORES POR ADQUISICIÓN DE BIENES INTANGIBLES		
ANTICIPO A CONTRATISTAS POR OBRAS PUBLICAS		
OTROS DERECHOS A RECIBIR BIENES O SERVICIOS		
Sub-Total	**$ 0.00**	

b) Mayor a 90 días y menor o igual a 180 días

ANTICIPO A PROVEEDORES POR ADQUISICIÓN DE BIENES Y PRESTACIÓN DE SERVICIOS	**NO APLICA**	
ANTICIPO A PROVEEDORES POR ADQUISICIÓN DE BIENES INMUEBLES Y MUEBLES		
ANTICIPO A PROVEEDORES POR ADQUISICIÓN DE BIENES INTANGIBLES		
ANTICIPO A CONTRATISTAS POR OBRAS PUBLICAS		
OTROS DERECHOS A RECIBIR BIENES O SERVICIOS		
Sub-Total	**$ 0.00**	

c) Mayor a 180 días y menor o igual a 365 días

ANTICIPO A PROVEEDORES POR ADQUISICIÓN DE BIENES Y PRESTACIÓN DE SERVICIOS	**NO APLICA**	
ANTICIPO A PROVEEDORES POR ADQUISICIÓN DE BIENES INMUEBLES Y MUEBLES		
ANTICIPO A PROVEEDORES POR ADQUISICIÓN DE BIENES INTANGIBLES		
ANTICIPO A CONTRATISTAS POR OBRAS PUBLICAS		
OTROS DERECHOS A RECIBIR BIENES O SERVICIOS		
Sub-Total	**$ 0.00**	
TOTAL	**0**	

- **Bienes Disponibles para su Transformación o Consumo (inventarios)**

Se clasifican como bienes disponibles para su transformación, aquellos que se encuentran dentro de la cuenta de inventarios. En esta nota, se informa del sistema de conteo y el método de valuación aplicado a los inventarios, así como la conveniencia de su aplicación dada la naturaleza de los mismos. Adicionalmente se revela el impacto en la información financiera por cambios en el método o sistema:

CUENTA DE INVENTARIO DE ARTÍCULOS DE TRANSFORMACIÓN Y/O ELABORACIÓN	SISTEMA DE COSTEO	MÉTODO DE VALUACIÓN	CONVENIENCIA DEL MÉTODO	IMPACTO FINANCIERO POR CAMBIO DE MÉTODO
INVENTARIO DE MERCANCÍAS PARA VENTA	**NO APLICA**			
INVENTARIO DE MERCANCÍAS TERMINADAS				

INVENTARIO DE MERCANCÍAS EN PROCESO DE ELABORACIÓN				
INVENTARIO DE MATERIAS PRIMAS, MATERIALES Y SUMINISTROS PARA PRODUCCIÓN				
BIENES EN TRANSITO				

De la cuenta de almacén se informa acerca del método de valuación, así como la conveniencia de su aplicación. Adicionalmente, se revela el impacto en la información financiera por cambios en el método:

CUENTA DE ALMACÉN	MÉTODO DE VALUACIÓN	CONVENIENCIA DEL MÉTODO	IMPACTO FINANCIERO POR CAMBIO DE MÉTODO
MATERIALES DE ADMINISTRACIÓN, EMISIÓN DE DOCUMENTOS Y ARTÍCULOS OFICIALES	NO APLICA		
ALIMENTOS Y UTENSILIOS			
MATERIALES Y ARTÍCULOS DE CONSTRUCCIÓN Y DE REPARACIÓN			
PRODUCTOS QUÍMICOS, FARMACÉUTICOS Y DE LABORATORIO			
COMBUSTIBLES, LUBRICANTES Y ADITIVOS			
VESTUARIO, BLANCOS, PRENDAS DE PROTECCIÓN Y ARTÍCULOS DEPORTIVOS			
MATERIALES Y SUMINISTROS DE SEGURIDAD			
HERRAMIENTAS, REFACCIONES Y ACCESORIOS MENORES PARA CONSUMO			

- **Inversiones Financieras**

De la cuenta de inversiones financieras, que considera los fideicomisos, se informa de éstos, los recursos asignados por tipo, monto al 31 de diciembre del 2020 y características significativas que tengan o puedan tener alguna incidencia en las mismas:

(Pesos)

FIDEICOMISO	TIPO	MONTO	CARACTERÍSTICAS SIGNIFICATIVAS
FIDEICOMISOS, MANDATOS Y CONTRATOS ANÁLOGOS DEL PODER EJECUTIVO	NO APLICA		

FIDEICOMISOS, MANDATOS Y CONTRATOS ANÁLOGOS DEL PODER LEGISLATIVO			
FIDEICOMISOS, MANDATOS Y CONTRATOS ANÁLOGOS DEL PODER JUDICIAL			
FIDEICOMISOS, MANDATOS Y CONTRATOS ANÁLOGOS PÚBLICOS NO EMPRESARIALES Y NO FINANCIEROS			
FIDEICOMISOS, MANDATOS Y CONTRATOS ANÁLOGOS PÚBLICOS EMPRESARIALES Y NO FINANCIEROS			
FIDEICOMISOS, MANDATOS Y CONTRATOS ANÁLOGOS PÚBLICOS FINANCIEROS			
FIDEICOMISOS, MANDATOS Y CONTRATOS ANÁLOGOS DE ENTIDADES FEDERATIVAS			
FIDEICOMISOS, MANDATOS Y CONTRATOS ANÁLOGOS DE MUNICIPIOS			
FIDEICOMISOS, MANDATOS Y CONTRATOS ANÁLOGOS DE EMPRESAS PRIVADAS Y PARTICULARES			
TOTAL		**$ 0.00**	

Se informa de las inversiones financieras, los saldos al 31 de diciembre del 2020 de las participaciones y aportaciones de capital:

(Pesos)

PARTICIPACIONES Y APORTACIONES DE CAPITAL	SALDO
PARTICIPACIONES Y APORTACIONES DE CAPITAL A LARGO PLAZO EN EL SECTOR PÚBLICO	**NO APLICA**
PARTICIPACIONES Y APORTACIONES DE CAPITAL A LARGO PLAZO EN EL SECTOR PRIVADO	
PARTICIPACIONES Y APORTACIONES DE CAPITAL A LARGO PLAZO EN EL SECTOR EXTERNO	
TOTAL	**$ 0.00**

- **Bienes Muebles, Inmuebles e Intangibles**

Se informa de manera agrupada por cuenta, los rubros de bienes muebles, el monto al 31 de diciembre del 2020 de la depreciación del ejercicio y la acumulada, el método de depreciación, tasas aplicadas y los criterios de aplicación de los mismos. Asimismo, se informa de las características significativas del estado en que se encuentran los activos:

(Pesos)

CUENTA DE BIENES MUEBLES	MONTO DE DEPRECIACIÓN DEL EJERCICIO	MONTO DE DEPRECIACIÓN ACUMULADA	MÉTODO DE DEPRECIACIÓN	TASA APLICADA	CRITERIO DE APLICACIÓN	CARACTERÍSTICAS SIGNIFICATIVAS DEL ESTADO EN QUE ENCUENTREN
MOBILIARIO Y EQUIPO DE ADMINISTRACIÓN	92,379	286,410	Porcentaje	10% y 33%	Normatividad Conac	Bueno-regular
MOBILIARIO Y EQUIPO EDUCACIONAL Y RECREATIVO	36,202	3,125,425	Porcentaje	20%	Normatividad Conac	Bueno-regular
EQUIPO E INSTRUMENTAL MEDICO Y DE LABORATORIO						
EQUIPO DE TRANSPORTE	3,600	10,425	Porcentaje	20%	Normatividad Conac	Bueno-regular
EQUIPO DE DEFENSA Y SEGURIDAD						
MAQUINARIA, OTROS EQUIPOS Y HERRAMIENTAS						
ACTIVOS BIOLÓGICOS						
TOTAL	$ 132,181.00	$ 3,422,260.00				

Se informa de manera agrupada por cuenta, los rubros de bienes inmuebles, el monto al 31 de diciembre del 2020 de la depreciación del ejercicio y la acumulada, el método de depreciación, tasas aplicadas y los criterios de aplicación de los mismos. Asimismo, se informa de las características significativas del estado en que se encuentran los activos:

(Pesos)

CUENTA DE BIENES INMUEBLES	MONTO DE DEPRECIACIÓN DEL EJERCICIO	MONTO DE DEPRECIACIÓN ACUMULADA	MÉTODO DE DEPRECIACIÓN	TASA APLICADA	CRITERIO DE APLICACIÓN	CARACTERÍSTICAS SIGNIFICATIVAS DEL ESTADO EN QUE ENCUENTREN
VIVIENDAS	NO APLICA					
EDIFICIOS NO HABITACIONALES						
INFRAESTRUCTURA						
OTROS BIENES INMUEBLES						
TOTAL	$ 0.00	$ 0.00				

Se informa de manera agrupada por cuenta, los rubros de activos intangibles y diferidos, su monto al 31 de diciembre del 2020, naturaleza, amortización del ejercicio, amortización acumulada, tasa y método aplicados:

(Pesos)

CUENTA DE ACTIVOS INTANGIBLES	MONTO	NATURALEZA	AMORTIZACIÓN ACUMULADA DEL EJERCICIO	AMORTIZACIÓN ACUMULADA	TASA APLICADA	MÉTODO APLICADO
SOFTWARE	50,000	Deudora	16,096	34,146	33%	Normatividad Conac
PATENTES, MARCAS Y DERECHOS						
CONCESIONES Y FRANQUICIAS						
LICENCIAS						
OTROS ACTIVOS INTANGIBLES						
TOTAL	$ 50,000.00		$ 16,096.00	$ 34,146.00		

- **Estimaciones y Deterioros**

  Se informa los criterios utilizados para la determinación de las estimaciones:

CUENTA	CRITERIOS UTILIZADOS PARA LA DETERMINACIÓN DE LAS ESTIMACIONES
ESTIMACIONES POR PERDIDAS DE CUENTAS INCOBRABLES DE DOCUMENTOS POR COBRAR	NO APLICA
ESTIMACIONES POR PERDIDAS DE CUENTAS INCOBRABLES DE DEUDORES DIVERSOS	
ESTIMACIONES POR PERDIDA DE CUENTAS INCOBRABLES DE INGRESOS POR COBRAR	
ESTIMACIONES POR PERDIDA DE CUENTAS INCOBRABLES DE PRESTAMOS OTORGADOS	
ESTIMACIONES POR PERDIDA DE OTRAS CUENTAS INCOBRABLES	
DETERIOR ACUMULADO DE ACTIVOS BIOLÓGICOS	

- **Otros Activos**

  De las cuentas de otros activos, se informa por tipo circulante y no circulante, los montos totales asociados al 31 de diciembre del 2020 y sus características cualitativas significativas que les impacten financieramente:

(Pesos)

CUENTA	MONTO TOTAL	CARACTERÍSTICAS CUALITATIVAS QUE IMPACTEN FINANCIERAMENTE
Activo circulante		
BIENES EN GARANTÍA	NO APLICA	
BIENES DERIVADOS DE EMBARGOS, DECOMISOS, ASEGURAMIENTOS Y DACIÓN EN PAGO		
Sub-Total	$ 0.00	
Activo no circulante		
BIENES EN CONCESIÓN	NO APLICA	
BIENES EN ARRENDAMIENTO FINANCIERO		
BIENES EN COMODATO		
Sub-Total	$ 0.00	
TOTAL	$ 0.00	

Pasivo[1]

Se informa el monto al 31 de diciembre del 2020 de las cuentas por pagar en una desagregación por su vencimiento en días a 90, 180, menor o igual a 365 y mayor a 365. Asimismo, se informa sobre la factibilidad del pago de dichos pasivos:

(Pesos)

CUENTAS POR PAGAR:	MONTO	FACTIBILIDAD DE PAGO
a) Menor o igual a 90 días		
SERVICIOS PERSONALES POR PAGAR	38,063	
PROVEEDORES POR PAGAR	42,630	
CONTRATISTAS POR OBRAS PUBLICAS		
PARTICIPACIONES Y APORTACIONES		
TRANSFERENCIAS OTORGADAS		
INTERESES, COMISIONES Y OTROS GASTOS DE LA DEUDA PUBLICA		

[1] Con respecto a la información de la deuda pública, ésta se incluye en el informe de deuda pública en la nota 11 "Información sobre la Deuda y el Reporte Analítico de la Deuda" de las notas de Gestión Administrativa

RETENCIONES Y CONTRIBUCIONES POR PAGAR	7,064	
DEVOLUCIONES DE LA LEY DE INGRESOS		
OTRAS CUENTAS POR PAGAR		
Sub-Total	**$ 87,757.00**	

b) Mayor a 90 días y menor o igual a 180 días

SERVICIOS PERSONALES POR PAGAR	**NO APLICA**	
PROVEEDORES POR PAGAR		
CONTRATISTAS POR OBRAS PUBLICAS		
PARTICIPACIONES Y APORTACIONES		
TRANSFERENCIAS OTORGADAS		
INTERESES, COMISIONES Y OTROS GASTOS DE LA DEUDA PUBLICA		
RETENCIONES Y CONTRIBUCIONES POR PAGAR		
DEVOLUCIONES DE LA LEY DE INGRESOS		
OTRAS CUENTAS POR PAGAR		
Sub-Total	**$ 0.00**	

c) Mayor a 180 días y menor o igual a 365 días

SERVICIOS PERSONALES POR PAGAR	**NO APLICA**	
PROVEEDORES POR PAGAR		
CONTRATISTAS POR OBRAS PUBLICAS		
PARTICIPACIONES Y APORTACIONES		
TRANSFERENCIAS OTORGADAS		
INTERESES, COMISIONES Y OTROS GASTOS DE LA DEUDA PUBLICA		
RETENCIONES Y CONTRIBUCIONES POR PAGAR		
DEVOLUCIONES DE LA LEY DE INGRESOS		
OTRAS CUENTAS POR PAGAR		
Sub-Total	**$ 0.00**	

d) Mayor a 365 días

PROVEEDORES POR PAGAR	**NO APLICA**	
CONTRATISTAS POR OBRAS PUBLICAS	**0**	
Sub-Total	**$ 0.00**	
TOTAL	**$ 0.00**	

Se informa el monto al 31 de diciembre del 2020 de los documentos por pagar en una desagregación por su vencimiento en días a 90, 180, menor o igual a 365 y mayor a 365. Asimismo, se informa sobre la factibilidad del pago de dichos pasivos:

(Pesos)

DOCUMENTOS POR PAGAR:	MONTO	FACTIBILIDAD DE PAGO
a) Menor o igual a 90 días		
DOCUMENTOS COMERCIALES	NO APLICA	
DOCUMENTOS CON CONTRATISTAS POR OBRAS PUBLICAS		
OTROS DOCUMENTOS POR PAGAR		
Sub-Total	$ 0.00	
b) Mayor a 90 días y menor o igual a 180 días		
DOCUMENTOS COMERCIALES	NO APLICA	
DOCUMENTOS CON CONTRATISTAS POR OBRAS PUBLICAS		
OTROS DOCUMENTOS POR PAGAR		
Sub-Total	$ 0.00	
c) Mayor a 180 días y menor o igual a 365 días		
DOCUMENTOS COMERCIALES	NO APLICA	
DOCUMENTOS CON CONTRATISTAS POR OBRAS PUBLICAS		
OTROS DOCUMENTOS POR PAGAR		
Sub-Total	$ 0.00	
d) Mayor a 365 días		
DOCUMENTOS COMERCIALES	NO APLICA	
DOCUMENTOS CON CONTRATISTAS POR OBRAS PUBLICAS	0	
OTROS DOCUMENTOS POR PAGAR	0	
Sub-Total	$ 0.00	
TOTAL	$ 0.00	

Se informa de manera agrupada el monto al 31 de diciembre del 2020 de los recursos localizados en fondos de bienes de terceros en administración y/o garantía a corto y largo plazo. Así como la naturaleza de dichos recursos y sus características cualitativas significativas que les afecten o pudieran afectarles financieramente:

(Pesos)

A CORTO PLAZO:	MONTO	NATURALEZA	CARACTERÍSTICAS CUALITATIVAS QUE AFECTEN FINANCIERAMENTE
FONDOS EN GARANTÍA	NO APLICA		
FONDOS EN ADMINISTRACIÓN			
FONDOS CONTINGENTES			
FONDOS DE FIDEICOMISOS			
OTROS FONDOS DE TERCEROS			
VALORES Y BIENES EN GARANTÍA			
Sub-Total	$ 0.00		

A LARGO PLAZO:	MONTO	NATURALEZA	CARACTERÍSTICAS CUALITATIVAS QUE AFECTEN FINANCIERAMENTE
FONDOS EN GARANTÍA	NO APLICA		
FONDOS EN ADMINISTRACIÓN			
FONDOS CONTINGENTES			
FONDOS DE FIDEICOMISOS			
OTROS FONDOS DE TERCEROS			
VALORES Y BIENES EN GARANTÍA			
Sub-Total	$ 0.00		
TOTAL	$ 0.00		

Se informa de las cuentas de los pasivos diferidos y otros, su tipo, naturaleza, y monto al 31 de diciembre del 2020. Asimismo, las características significativas que les impacten o pudieran impactarles financieramente.

(Pesos)

TIPO	MONTO	NATURALEZA	CARACTERÍSTICAS CUALITATIVAS QUE AFECTEN FINANCIERAMENTE
CRÉDITOS DIFERIDOS	NO APLICA		
INTERESES COBRADOS POR ADELANTADO	0		

OTROS PASIVOS DIFERIDOS	0		
TOTAL	$ 0.00		

II) Notas al Estado de Actividades

Ingresos de Gestión

De los rubros de impuestos, cuotas y aportaciones de seguridad social, contribuciones de mejoras, derechos, productos, aprovechamientos, y de ingresos por venta de bienes y prestación de servicios, los cuales están armonizados con los rubros del Clasificador por Rubros de Ingresos, se informa los montos totales al 31 de diciembre del 2020 de cada clase, así como de cualquier característica significativa:

(Pesos)

CLASE DE INGRESOS:	MONTO	CARACTERÍSTICA SIGNIFICATIVA
IMPUESTO SOBRE DIVERSIONES Y ESPECTÁCULOS PÚBLICOS		
IMPUESTO SOBRE LOTERÍAS, RIFAS, SORTEOS Y CONCURSOS		
IMPUESTO VENTA DE BIENES CUYA ENAJENACIÓN SE GRAVA POR LEY IEPS		
IMPUESTO SOBRE TENENCIA O USO DE VEHÍCULOS DEL EJERCICIO		
ADEUDO TENENCIA EJERCICIOS ANTERIORES		
IMPUESTO POR LA PRESTACIÓN DE SERVICIO DE HOSPEDAJE		
IMPUESTO POR LA ADQUISICIÓN DE VEHÍCULOS DE MOTOR O REMOLQUES QUE NO SEAN NUEVOS		
IMPUESTO SOBRE NOMINAS		
ACTUALIZACIÓN DE IMPUESTOS		
RECARGOS DE IMPUESTOS		
MULTAS DE IMPUESTOS		
IMPUESTO PARA EL FOMENTO DE LA EDUCACIÓN EN EL ESTADO, PARA CAMINOS Y SERVICIOS SOCIALES		
APORTACIÓN DE MEJORAS		
SERVICIOS PRESTADOS POR INDEREQ		
PARQUE RECREATIVO MUNDO CIMACUATICO		
POR LICENCIA PARA ALMACENAJE, VENTA, PORTEO Y CONSUMO DE BEBIDAS ALCOHÓLICAS		

SERVICIOS PRESTADOS POR REGISTRO PUBLICO DE LA PROPIEDAD		
SERVICIOS PRESTADOS POR LAS AUTORIDADES CATASTRALES		
SERVICIOS PRESTADOS POR AUTORIDADES DEL TRABAJO Y PREVISIÓN SOCIAL		
SERVICIOS PRESTADOS POR AUTORIDADES DE EDUCACIÓN		
SERVICIOS PRESTADOS POR LAS AUTORIDADES DE LA SECRETARIA DE DESARROLLO URBANO Y OBRAS PÚBLICAS		
SERVICIOS PRESTADOS POR SECRETARIA DE GOBIERNO		
SERVICIOS PRESTADOS POR PROCURADURÍA DE JUSTICIA DEL ESTADO		
SERVICIOS PRESTADOS POR SECRETARIA DE LA CONTRALORÍA		
SERVICIOS PRESTADOS POR LAS AUTORIDADES DE LA SECRETARIA DE SEGURIDAD CIUDADANA		
SERVICIOS PRESTADOS POR AUTORIDADES FISCALES		
SERVICIOS PRESTADOS POR OFICIALÍA MAYOR		
SERVICIOS PRESTADOS POR OTRAS AUTORIDADES ADMINISTRATIVAS		
SERVICIOS PRESTADOS POR EL ARCHIVO GENERAL DE NOTARIAS		
SERVICIOS PRESTADOS POR PODER EJECUTIVO		
SERVICIOS PRESTADOS POR LA LEGISLATURA		
SERVICIOS PRESTADOS POR EL TRIBUNAL SUPERIOR DE JUSTICIA		
ACTUALIZACIÓN DE DERECHOS		
RECARGOS DE DERECHOS		
MULTA DE DERECHOS		
ARRENDAMIENTO		
EXPLOTACIÓN DE BIENES PROPIEDAD DEL ESTADO		
OTROS PRODUCTOS		
RENDIMIENTOS BANCARIOS		
PRODUCTOS DE CAPITALES Y VALORES DEL PODER JUDICIAL		
OTROS INTERESES		
ENAJENACIÓN DE BIENES INMUEBLES		

INCENTIVOS DERIVADOS DE LA COLABORACIÓN FISCAL		
MULTAS		
INDEMNIZACIONES		
REINTEGROS		
APROVECHAMIENTOS PROVENIENTES DE OBRAS PUBLICAS		
APROVECHAMIENTOS POR PARTICIPACIONES DERIVADAS DE LA APLICACIÓN DE LEYES		
APROVECHAMIENTOS POR APORTACIONES		
APROVECHAMIENTOS POR COOPERACIONES		
OTROS APROVECHAMIENTOS		
INGRESOS POR VENTA DE BIENES DE ORGANISMOS DESCENTRALIZADOS		
INGRESOS POR SERVICIOS PRESTADOS POR ORGANISMOS DESCENTRALIZADOS		
INGRESOS DE OPERACIÓN DE ENTIDADES PARAESTATALES EMPRESARIALES		
INGRESOS POR VENTA DE BIENES DE ENTIDADES PARAESTATALES EMPRESARIALES	**8,542**	
INGRESOS POR SERVICIOS PRESTADOS POR ENTIDADES PARAESTATALES EMPRESARIALES		
INGRESOS POR VENTA DE BIENES		
INGRESOS POR SERVICIOS PRODUCIDOS EN ESTABLECIMIENTOS DEL GOBIERNO		
TOTAL	**$ 8542.00**	

Participaciones, Aportaciones, Convenios, Incentivos Derivados de la Colaboración Fiscal, Fondos Distintos de Aportaciones, Transferencias, Asignaciones, Subsidios y Subvenciones, y Pensiones y Jubilaciones

Se informa de manera agrupada los montos totales al 31 de diciembre del 2020, y cualquier característica significativa.

TRANSFERENCIAS, ASIGNACIONES, SUBSIDIOS Y SUBVENCIONES, Y PENSIONES Y JUBILACIONES	**12,967,778**	

Se recibieron $100,000 en el mes de enero 2020 por parte del DIF como apoyo a la cabalgata de reyes magos del municipio de El Marqués. Esta cantidad fue contabilizada como transferencia, asignaciones, subsidios y subvenciones, y pensiones y jubilaciones.

Otros Ingresos y Beneficios

Se informa de manera agrupada, el tipo, el monto al 31 de diciembre del 2020, y naturaleza de la cuenta de otros ingresos, asimismo se informa de sus características significativas:

(Pesos)

OTROS INGRESOS Y BENEFICIOS VARIOS:	TIPO	MONTO	NATURALEZA	CARACTERÍSTICAS SIGNIFICATIVAS
OTROS INGRESOS DE EJERCICIOS ANTERIORES				
BONIFICACIONES Y DESCUENTOS OBTENIDOS	intereses	2,385	Acreedora	
DIFERENCIAS POR TIPO DE CAMBIO A FAVOR				
DIFERENCIAS DE COTIZACIONES A FAVOR EN VALORES NEGOCIABLES				
RESULTADO POR POSICIÓN MONETARIA				
UTILIDADES POR PARTICIPACIÓN PATRIMONIAL				
OTROS INGRESOS Y BENEFICIOS VARIOS				
TOTAL		$ 2,385.00		

Gastos y Otras Pérdidas

Se explican aquellas cuentas de gastos de funcionamiento, transferencias, subsidios y otras ayudas, participaciones y aportaciones, otros gastos y pérdidas extraordinarias, que en lo individual representen el 10% o más del total de los gastos al 31 de diciembre del 2020:

(Pesos)

MONTO TOTAL DE GASTOS	10,220,401

CUENTA	MONTO INDIVIDUAL	PORCENTAJE DEL TOTAL DEL GASTO
GASTOS DE FUNCIONAMIENTO	9,315,878	91%
TRANSFERENCIAS, ASIGNACIONES, SUBSIDIOS Y OTRAS AYUDAS	756,245	7%
OTROS GASTOS Y PERDIDAS EXTRAORDINARIAS	148,277	1%
		32%

III) Notas al Estado de Variación en la Hacienda Pública

Se informa de manera agrupada, acerca de las modificaciones al patrimonio contribuido por tipo, naturaleza y monto al 31 de diciembre del 2020:

(Pesos)

CUENTA	MONTO	NATURALEZA
APORTACIONES	($0.00)	
Inversiones Financieras a Largo Plazo		NO HUBO
Bienes Inmuebles e Infraestructura		
Bienes Muebles		
Bienes Intangibles		
DONACIONES DE CAPITAL	($0.00)	
Inversiones Financieras a Largo Plazo		NO HUBO
Bienes Inmuebles e Infraestructura	0	
Bienes Muebles	0	
Bienes Intangibles	0	
ACTUALIZACIÓN DE LA HACIENDA PUBLICA/PATRIMONIO	($0.00)	
Inversiones Financieras a Largo Plazo		NO HUBO
Bienes Inmuebles e Infraestructura	0	
Bienes Muebles	0	
Bienes Intangibles	0	

Se informa de manera agrupada, acerca del monto al 31 de diciembre del 2020 así como la procedencia de los recursos que modifican al patrimonio generado:

En el periodo que se informa no hubo variaciones en el Patrimonio Contribuido.

En el periodo que se informa el patrimonio generado, procede del a recepción de las aportaciones ordinarias tanto por las entidades federativas y la Secretaría de Hacienda y Crédito Público así como la recepción de aportaciones extraordinarias tanto de entidades federativas y municipios.

(Pesos)

CUENTA	MONTO	PROCEDENCIA DEL RECURSO
RESULTADO DEL EJERCICIO	$ 2,758,305.00	Transferencia y venta de bienes
RESULTADOS DE EJERCICIOS ANTERIORES	$ 309,984.00	Cancelación cheque y traspaso ejercicio anterior
REVALÚOS		
Revalúo de Bienes Inmuebles	$ 0.00	
Revalúo de Bienes Muebles	0	
Revalúo de Bienes Intangibles	0	
Otros Revalúos	0	
	0	
RESERVAS		
Reservas de Patrimonio	$ 0.00	
Reservas Territoriales	0	
Reservas por Contingencias	0	
	0	
RECTIFICACIONES DE RESULTADOS DE EJERCICIOS ANTERIORES	$ 0.00	
Cambios en Políticas Contables		
Cambios por Errores Contables		

IV) Notas al Estado de Flujos de Efectivo

Efectivo y equivalentes

El análisis de los saldos inicial y final que figuran en la última parte del Estado de Flujo de Efectivo en la cuenta de efectivo y equivalentes es como sigue:

(Pesos)

CUENTA	2020	2019
Efectivo en Bancos –Tesorería	2,587,130	192,831
Efectivo en Bancos- Dependencias		
Inversiones temporales (hasta 3 meses)		
Fondos con afectación específica		

Depósitos de fondos de terceros y otros	56,436	45,500
Total de Efectivo y Equivalentes	**$ 2,643,566.00**	**$ 238,331.00**

En el mes de octubre se realizó el pago de un depósito en garantía a favor de la CFE, por un importe de $10,936.00

Se detallan las adquisiciones de bienes muebles e inmuebles con su monto global al 31 de diciembre del 2020 y, en su caso, el porcentaje de setas adquisiciones que fueron realizadas mediante subsidios de capital del sector central. Adicionalmente, se revela el importe al 31 de diciembre del 2020 de los pagos que durante el ejercicio se hicieron por la compra de los elementos citados:

(Pesos)

ADQUISICIONES POR ACTIVIDADES DE INVERSIÓN	MONTO GLOBAL	PORCENTAJE DE ADQUISICIÓN CON SUBSIDIOS DE SECTOR CENTRAL	IMPORTE DE PAGOS POR LA COMPRA
Bienes Inmuebles, Infraestructura y Construcciones en Proceso			
Bienes Muebles	421,799		421,799

A continuación, se expone la conciliación de los Flujos de Efectivos Netos de las Actividades de Operación y la cuenta de Ahorro/Desahorro antes de Rubros Extraordinarios

(Pesos)

	2020	2019
Ahorro/Desahorro antes de rubros Extraordinarios	2,906,582	404,801
Movimientos de partidas (o rubros) que no afectan al efectivo	$ -23,671.00	$ -102,203.00
Depreciación	-148,277	-102,203
Amortización		
Incrementos en las provisiones		
Incremento en inversiones producido por revaluación		
Ganancia/pérdida en venta de propiedad, planta y equipo		
Incremento en activo circulante	116,064	
Partidas extraordinarias		
Otros ingresos y beneficios	8,542	
Flujos de Efectivo Netos de las Actividades de Operación	$ 2,882,911.00	$ 302,598.00

V) Conciliación entre los Ingresos Presupuestarios y Contables, así como ente los Egresos Presupuestarios y los Gastos Contables

La conciliación se presenta atendiendo a lo dispuesto por el Acuerdo por el que se emite el formato de conciliación entre los ingresos presupuestarios y contables, así como entre los egresos presupuestarios y los gastos contables:

(Pesos)

A. Conciliación entre los Ingresos Presupuestarios y Contables:

1. Total de Ingresos Presupuestarios		**12,976,320**
2. Más ingresos contables No Presupuestarios		**$ 2,385.00**
2.1 Ingresos Financieros		
2.2 Incremento por variación de inventarios		
2.3 Disminución del Exceso de Estimaciones por Pérdida o Deterioro u Obsolescencia		
2.4 Disminución del Exceso de Provisiones		
2.5 Otros Ingresos y Beneficios Varios		
2.6 Otros Ingresos Contables No Presupuestarios		**2,385**
3. Menos Ingresos Presupuestarios No Contables		**$ 0.00**
3.1 Aprovechamientos Patrimoniales		
3.2 Ingresos Derivados de Financiamientos		
3.3 Otros Ingresos Presupuestarios No Contables		
4. Total de Ingresos Contables (4 = 1 + 2 - 3)		**$ 12,978,705.00**

Notas:

1. Se deberán incluir los Ingresos Contables No Presupuestarios que no se regularizaron presupuestariamente durante el ejercicio.
2. Los Ingresos Financieros y otros ingresos se regularizarán presupuestariamente de acuerdo a la legislación aplicable.

B. Conciliación entre los Egresos Presupuestarios y los Gastos Contables:

1. Total de Egresos Presupuestarios		**10,549,800**
2. Menos Egresos Presupuestarios No Contables		**$ 477,676.00**
2.1 Materias Primas y Materiales de Producción y Comercialización		
2.2 Materiales y Suministros		
2.3 Mobiliario y Equipo de Administración		
2.4 Mobiliario y Equipo Educacional y Recreativo		**421,799**

2.5 Equipo e Instrumental Médico y de Laboratorio		
2.6 Vehículos y Equipo de Transporte		
2.7 Equipo de Defensa y Seguridad		55,877
2.8 Maquinaria, Otros Equipos y Herramientas		
2.9 Activos Biológicos		
2.10 Bienes Inmuebles		
2.11 Activos Intangibles		
2.12 Obra Pública en Bienes de Dominio Público		
2.13 Obra Pública en Bienes Propios		
2.14 Acciones y Participaciones de Capital		
2.15 Compra de Títulos y Valores		
2.16 Concesión de Préstamos		
2.17 Inversiones en Fideicomisos, Mandatos y Otros Análogos		
2.18 Provisiones para Contingencias y Otras Erogaciones Especiales		
2.19 Amortización de la Deuda Pública		
2.20 Adeudos de Ejercicios Fiscales Anteriores (ADEFAS)		
2.21 Otros Egresos Presupuestales No Contables		

3. Más Gasto Contables No Presupuestales		**$ 148,277.00**
3.1 Estimaciones, Depreciaciones, Deterioros, Obsolescencia y Amortizaciones		**148,277**
3.2 Provisiones		
3.3 Disminución de Inventarios		
3.4 Aumento por Insuficiencia de Estimaciones por Pérdida o Deterioro u Obsolescencia		
3.5 Aumento por Insuficiencia de Provisiones		
3.6 Otros Gastos		
3.7 Otros Gastos Contables No Presupuestales		

4. Total de Gastos Contables (4 = 1 - 2 + 3)		**$ 10,220,400.00**

Nota: Se deberán incluir los Gastos Contables No Presupuestarios que no se regularizaron presupuestariamente durante el ejercicio.

b) Notas de Memoria (Cuentas de Orden):

Las cuentas de orden se utilizan para registrar movimientos de valores que no afecten o modifiquen el balance del ente contable, sin embargo, su incorporación en libros es necesaria con fines de recordatorio contable, de control y en general sobre los aspectos administrativos, o bien, para consignar sus derechos o responsabilidades contingentes que puedan, o no, presentarse en el futuro.

Las cuentas que se manejan para efectos de estas Notas son las siguientes:

Cuentas de Orden Contables y Presupuestarias:

Contables:

- Valores
- Emisión de obligaciones
- Avales y garantías
- Juicios
- Contratos para Inversión Mediante Proyectos para Prestación de Servicios (PPS) y Similares
- Bienes concesionados o en comodato

Presupuestarias:

- Cuentas de ingresos
- Cuentas de egresos

Se informa, de manera agrupada, las cuentas de orden contables y cuentas de orden presupuestario:

Cuentas de orden contables

Los valores en custodia de instrumentos prestados a formadores de mercado e instrumentos de crédito recibidos en garantía de los formadores de mercado u otros:

(Pesos)

A. Valores:

Valores en Custodia	TIPO	MONTO
Instrumentos de Crédito Prestados a Formadores de Mercado	NO APLICA	0
Instrumentos de Crédito Recibidos en Garantía de los Formadores de Mercado		0
		0

Por tipo de emisión de instrumento, el monto al 31 de diciembre del 2020, tasa y vencimiento:

(Pesos)

B. Emisión de obligaciones:

	TIPO	MONTO	TASA	VENCIMIENTO
Autorización para la Emisión de Bonos, Títulos y Valores de la Deuda Pública Interna				
Autorización para la Emisión de Bonos, Títulos y Valores de la Deuda Pública Externa	NO APLICA			
Suscripción de Contratos de Préstamos y Otras Obligaciones de la Deuda Pública Interna				
Suscripción de Contratos de Préstamos y Otras Obligaciones de la Deuda Pública Externa				

Los avales y garantías para respaldar obligaciones no fiscales del gobierno por tipo, monto al 31 de diciembre del 2020, tasa y vencimiento:

(Pesos)

C. Avales y garantías:

	TIPO	MONTO	TASA	VENCIMIENTO
Avales Autorizados				
Fianzas y Garantías Recibidas por Deudas a Cobrar				
Fianzas Otorgadas para Respaldar Obligaciones no Fiscales del Gobierno				

Los juicios por demanda judicial en proceso de resolución:

(Pesos)

D. Juicios:

	TIPO	MONTO
Demanda Judicial en Proceso de Resolución	JUDICIAL	560,907

Los contratos firmados de construcciones por tipo de contrato:

(Pesos)

E. Contratos para Inversión Mediante Proyectos para Prestación de Servicios (PPS) y Similares:

	TIPO	MONTO	VENCIMIENTO
Contratos para Inversión Mediante Proyectos para Prestación de Servicios (PPS) y Similares	NO APLICA		

Los bienes administrados en concesión o en comodato, por tipo, monto al 31 de diciembre del 2020, y vencimiento:

(Pesos)

F. Bienes en concesión o en comodato:

	TIPO	MONTO	VENCIMIENTO
Bienes Bajo Contrato en Concesión		0	
Bienes Bajo Contrato en Comodato	COMODATO	3 BIENES	SIN VENCIMIENTO

Atendiendo los lineamientos para el registro auxiliar sujeto a inventario de bienes arqueológicos, artísticos e históricos bajo custodia de los entes públicos a que hace referencia la LGCG:

(Pesos)

G. Bienes Arqueológicos, Artísticos e Históricos:

	TIPO	MONTO	OBSERVACIÓN
Bienes Arqueológicos Muebles			
Bienes Arqueológicos Inmuebles	NO APLICA		
Bienes Arqueológicos Restos Humanos, de la Flora y de la Fauna			
Bienes Artísticos Muebles			
Bienes Artísticos Inmuebles			
Bienes Históricos Muebles			
Bienes Históricos Inmuebles			
Bienes Históricos Documentos y Expedientes			
Bienes Históricos Colecciones			

Por último, se hace referencia a las otras cuentas de orden contables:

(Pesos)

H. Otras Cuentas de Orden:

	TIPO	MONTO	OBSERVACIÓN
Control y Seguimiento			

Cuentas de orden presupuestario

Se informa del monto al 31 de diciembre del 2020 de las cuentas de orden presupuestario:

(Pesos)

A. Cuentas de Ingresos:

	MONTO	OBSERVACIÓN
Ley de Ingresos Estimada	13,267,778,	
Ley de Ingresos por Ejecutar	(391,458)	
Modificaciones a la Ley de Ingresos Estimada	100,000	
Ley de Ingresos Devengada	0	
Ley de Ingresos Recaudada	(12,976,320)	
Total	$ 0.00	

B. Cuentas de Egresos:

	MONTO	OBSERVACIÓN
Presupuesto de Egresos Aprobado	(13,267,778)	
Presupuesto de Egresos por Ejercer	2,818,694	
Modificaciones al Presupuesto de Egresos Aprobado	(100,000)	
Presupuesto de Egresos Comprometido	(716)	
Presupuesto de Egresos Devengado	0	
Presupuesto de Egresos Ejercido	38,024	
Presupuesto de Egresos Pagado	10,511,776	
Total	$ 0.00	

c) Notas de Gestión Administrativa:

1. Introducción

Los Estados Financieros de los entes públicos, proveen de información financiera a los principales usuarios de la misma, al Congreso y a los ciudadanos.

El objetivo del presente documento es la revelación del contexto y de los aspectos económicos-financieros más relevantes que influyeron en las decisiones del período, y que deberán ser considerados en la elaboración de los estados financieros para la mayor comprensión de los mismos y sus particularidades.

De esta manera, se informa y explica la respuesta del gobierno a las condiciones relacionadas con la información financiera de cada período de gestión; además, de exponer aquellas políticas que podrían afectar la toma de decisiones en períodos posteriores.

2. Panorama Económico y Financiero

Se informará sobre las principales condiciones económico- financieras bajo las cuales el ente público estuvo operando; y las cuales influyeron en la toma de decisiones de la administración; tanto a nivel local como federal.

Para el desarrollo de sus funciones, el Patronato obtiene recursos económicos previstos en su presupuesto de ingresos; conforme a su origen son los siguientes:

a) **Ingresos Estatales.-** Conformados por los subsidios del Gobierno del Estado de Querétaro y que son destinados para su operación del mismo.

b) **Ingresos Propios.-** Están conformados principalmente por la venta de ediciones del Heraldo de Navidad y boletos para cena baile de coronación.

El Patronato percibe en cada ejercicio fiscal el subsidio estatal así como los ingresos propios de sus actividades, los cuales destina a la realización de actividades culturales y apoyo a tradiciones relacionadas con su operación.

Derivado de la pandemia Covid-19, se tomó la decisión de otorgar los menos apoyos posibles a fiestas patronales y a festividades que pudieran generar aglomeraciones y contravinieran las disposiciones de los acuerdos del comité de salud.

3. Autorización e Historia

Se informará sobre:

a) Fecha de creación del ente.

- La planeación, organización, ejecución, conservación, resguardo, difusión, y fomento de las actividades relacionadas con las fiestas tradicionales y celebraciones en el Estado;
- Apoyar, auxiliar y colaborar con las organizaciones socialmente reconocidas como encargadas de la realización de fiestas tradicionales del Estado, en el desarrollo, fomento e impulso de las fiestas, tradiciones y celebraciones que se realicen en el Estado, reconociendo y respetando su estructura organizacional, así como costumbres propias; y
- Fomentar aquellas manifestaciones artísticas o populares que con el transcurso del tiempo representan una tradición o costumbre en la población.

b) Principales cambios en su estructura.

- Conocer y apoyar, conforme a su disponibilidad presupuestal, el programa y calendarios de las fiestas tradicionales que se realizan en el Estado de Querétaro;
- Mantener actualizado el calendario de fiestas tradicionales que se realizan en el Estado de Querétaro;
- Crear y mantener el archivo de las fiestas en el Estado y con base en las determinaciones del Consejo Editorial del Poder Ejecutivo del Estado de Querétaro, producir los documentos, libros y materiales impresos y digitales que se consideren pertinentes durante el año, para la formación del mismo;
- Ser el vínculo entre el Estado y las organizaciones socialmente reconocidas como encargadas de la realización de las fiestas del Estado, para hacerlas llegar los apoyos financieros y materiales necesarios para la discusión, organización, ejecución y fomento de las fiestas, tradiciones y celebraciones en la Entidad; cuidando respetar su carácter ancestral y tradicional;
- Apoyar en la formación y desarrollo e los nuevos comités de fiestas en el Estado de Querétaro, a fin de fortalecer el tejido social en los nuevos asentamientos humanos;
- Determinar el lugar o lugares que servirán para el desarrollo de los distintos eventos que organice, procurando la utilización de calles, andadores, jardines, plazas públicas, explanadas, monumentos y demás recintos idóneos;
- Promover y difundir, junto con las organizaciones socialmente reconocidas como encargadas de la realización de las fiestas de la Entidad, a través de los distintos eventos que se efectúen, las costumbres, tradiciones, cultura, así como aquellas conductas que caracterizan a nuestro Estado como uno de los principales polos turísticos del dentro de país;
- Gestionar, antes las diferentes dependencias federales, estatales y municipales y en las distintas instancias de la iniciativa privada la aportación de recursos para integrarlos al aumento y consolidación de su patrimonio;
- Establecer los mecanismos de planeación, operación y la aplicación de sus ingresos, en los eventos que organice directamente o a través de las organizaciones socialmente reconocidas como encargadas de la realización de las fiestas de la Entidad;
- Revisar y aprobar anualmente los estados financieros y de administración del organismo, su remisión a los órganos de control y evaluación, establecidos por la Ley de la Administración Pública Paraestatal del Estado de Querétaro;
- Promover con entidades similares, nacionales e internacionales, el intercambio de difusión de eventos afines;
- Atender las fiestas tradicionales y celebraciones oficiales en el Estado de Querétaro; y

Realizar todas aquellas actividades que sean necesarias para el cumplimiento de su objeto.
De conformidad al Decreto que lo crea, publicado el 10 de octubre de 1974, reformado y publicado el 12 de agosto de 2005

El 06 de julio del 2012, Se emite el Decreto por el que se crea el Patronato de las Fiestas del Estado de Querétaro, en lo subsecuente "El Patronato" como un organismo público descentralizado de la Administración Pública Paraestatal del Estado de Querétaro, con personalidad jurídica propia, con domicilio en la ciudad de Santiago de Querétaro.

4. Organización y Objeto Social

Se informará sobre:

a) Objeto social.

- La planeación, organización, ejecución, conservación, resguardo, difusión, y fomento de las actividades relacionadas con las fiestas tradicionales y celebraciones en el Estado;
- Apoyar, auxiliar y colaborar con las organizaciones socialmente reconocidas como encargadas de la realización de fiestas tradicionales del Estado, en el desarrollo, fomento e impulso de las fiestas, tradiciones y celebraciones que se realicen en el Estado, reconociendo y respetando su estructura organizacional, así como costumbres propias; y
- Fomentar aquellas manifestaciones artísticas o populares que con el transcurso del tiempo representan una tradición o costumbre en la población.

b) Principal actividad.

- Conocer y apoyar, conforme a su disponibilidad presupuestal, el programa y calendarios de las fiestas tradicionales que se realizan en el Estado de Querétaro;
- Mantener actualizado el calendario de fiestas tradicionales que se realizan en el Estado de Querétaro;
- Crear y mantener el archivo de las fiestas en el Estado y con base en las determinaciones del Consejo Editorial del Poder Ejecutivo del Estado de Querétaro, producir los documentos, libros y materiales impresos y digitales que se consideren pertinentes durante el año, para la formación del mismo;
- Ser el vínculo entre el Estado y las organizaciones socialmente reconocidas como encargadas de la realización de las fiestas del Estado, para hacerlas llegar los apoyos financieros y materiales necesarios para la discusión, organización, ejecución y fomento de las fiestas, tradiciones y celebraciones en la Entidad; cuidando respetar su carácter ancestral y tradicional;
- Apoyar en la formación y desarrollo e los nuevos comités de fiestas en el Estado de Querétaro, a fin de fortalecer el tejido social en los nuevos asentamientos humanos;
- Determinar el lugar o lugares que servirán para el desarrollo de los distintos eventos que organice, procurando la utilización de calles, andadores, jardines, plazas públicas, explanadas, monumentos y demás recintos idóneos;
- Promover y difundir, junto con las organizaciones socialmente reconocidas como encargadas de la realización de las fiestas de la Entidad, a través de los distintos eventos que se efectúen, las costumbres, tradiciones, cultura, así como aquellas conductas que caracterizan a nuestro Estado como uno de los principales polos turísticos del dentro de país;
- Gestionar, antes las diferentes dependencias federales, estatales y municipales y en las distintas instancias de la iniciativa privada la aportación de recursos para integrarlos al aumento y consolidación de su patrimonio;
- Establecer los mecanismos de planeación, operación y la aplicación de sus ingresos, en los eventos que organice directamente o a través de las organizaciones socialmente reconocidas como encargadas de la realización de las fiestas de la Entidad;
- Revisar y aprobar anualmente los estados financieros y de administración del organismo, su remisión a los órganos de control y evaluación, establecidos por la Ley de la Administración Pública Paraestatal del Estado de Querétaro;
- Promover con entidades similares, nacionales e internacionales, el intercambio de difusión de eventos afines;
- Atender las fiestas tradicionales y celebraciones oficiales en el Estado de Querétaro; y
- Realizar todas aquellas actividades que sean necesarias para el cumplimiento de su objeto

c) Ejercicio fiscal.

- Se presentan estados financieros del ejercicio fiscal correspondiente periodo del 01 de enero al 31 de diciembre de 2020.

d) Régimen jurídico.

- El Patronato de las Fiestas del Estado de Querétaro, es un organismo público descentralizado de la Administración Pública Paraestatal del Estado de Querétaro, con personalidad jurídica propia.

e) Consideraciones fiscales del ente: revelar el tipo de contribuciones que esté obligado a pagar o retener.

- Declaración informativa mensual de operaciones con terceros;
- Entero de retenciones de IVA Mensual;
- Entero de retención de ISR por servicios profesionales mensual;
- Entero mensual de retenciones de ISR de ingresos por arrendamiento;
- Entero de retenciones mensuales de ISR por ingresos asimilados a salarios
- Entero de retenciones mensuales de ISR por sueldos y salarios;

f) Estructura organizacional básica.

JUNTA DE GOBIERNO

Dirección General — Consejo Consultivo

Área Administrativa

Jurídico

Área Ejecutiva de Proyectos

g) Fideicomisos, mandatos y análogos de los cuales es fideicomitente o fideicomisario.

- El Patronato de las Fiestas del Estado de Querétaro, no cuenta con fideicomisos al 31 de diciembre de 2020.

5. Bases de Preparación de los Estados Financieros

Se informará sobre:

a. Si se ha observado la normatividad emitida por el CONAC y las disposiciones legales aplicables. . *El 31 de diciembre de 2008, en el Diario Oficial de la Federación, se emite el decreto por el cual se expídela Ley General de Contabilidad Gubernamental, la cual tiene por objeto establecer los criterios generales que regirán la contabilidad gubernamental y la emisión de información financiera de los entes públicos, con el fin de lograr su adecuada armonización.*

b. La normatividad aplicada para el reconocimiento, valuación y revelación de los diferentes rubros de la información financiera, así como las bases de medición utilizadas para la elaboración de los estados financieros; por ejemplo: costo histórico, valor de realización, valor razonable, valor de recuperación o cualquier otro método empleado y los criterios de aplicación de los mismos. *Los estados financieros del Patronato de las Fiestas del Estado de Querétaro al 31 de diciembre de 2020, han sido preparados en apego a la Ley General de Contabilidad Gubernamental y de conformidad con políticas y prácticas contables establecidas de acuerdo a normatividad establecida para el manejo de los recursos públicos del Estado de Querétaro y la Ley de Administración púbica Paraestatal del Estado de Querétaro. El Patronato se encuentra realizando las modificaciones necesarias para dar cumplimiento a la normatividad emitida por el Consejo Nacional de Armonización Contable (CONAC). Unidad monetaria de los estados financieros - Los estados financieros y notas al 31 de diciembre de 2020, incluyen movimientos y saldos en pesos mexicanos.*

c. Postulados básicos. *Los postulados sustentan de manera técnica el registro de las operaciones, la elaboración y presentan los estados financieros, basados en su razonamiento, eficiencia demostrada, respaldo en legislación especializada y aplicación de la Ley General de Contabilidad Gubernamental con la finalidad de uniformar los métodos, procedimientos y prácticas contables.*

d. Normatividad supletoria. En caso de emplear varios grupos de normatividades (normatividades supletorias), deberá realizar la justificación razonable correspondiente, su alineación con los PBCG y a las características cualitativas asociadas descritas en el MCCG (documentos publicados en el Diario Oficial de la Federación, agosto 2009). *Las obligaciones establecidas en los artículos transitorios de la Ley General de Contabilidad Gubernamental, publicados el 31 de diciembre de 2008, señalan que lo órganos autónomos de las entidades federativas a partir del 1 de enero de 2012, deber realizar registros contables con base acumulativa y en apego al marco conceptual, postulados básicos, normas y metodologías que establezcan los momentos contables, clasificadores y manuales de contabilidad gubernamental armonizados y de acuerdo a los artículos 40 y 41 de la Ley General de Contabilidad Gubernamental.*

e. Para las entidades que por primera vez estén implementando la base del devengado de acuerdo a la Ley de Contabilidad, deberán:
   i. Revelar las nuevas políticas de reconocimiento;
   ii. Su plan de implementación;
   iii. Revelar los cambios en las políticas, la clasificación y medición de las mismas, así como su impacto en la información financiera, y
   iv. Presentar los últimos estados financieros con la normatividad anteriormente utilizada con las nuevas políticas para fines de comparación en la transición a la base del devengado.

Los Estados financieros del Patronato al 31 de diciembre de 2020, han sido preparados en apego a la Ley General de Contabilidad Gubernamental y de conformidad del propio organismo y supletoriamente con normatividad establecida en le Ley para el manejo de los recursos públicos del estado de Querétaro y la ley de la Administración Pública Paraestatal del Estado de Querétaro.

6. Políticas de Contabilidad Significativas

Se informará sobre:

a. Actualización: se informará del método utilizado para la actualización del valor de los activos, pasivos y Hacienda Pública/Patrimonio y las razones de dicha elección. Así como informar de la desconexión o reconexión inflacionaria. *El Patronato de las Fiestas del Estado de Querétaro aún está en espera de la emisión por parte del CONAC de los lineamientos para determinar el registro de la actualización de bienes muebles e inmuebles.*

b. Informar sobre la realización de operaciones en el extranjero y de sus efectos en la información financiera gubernamental. *El Patronato de las Fiestas del Estado de Querétaro no cuenta con operaciones en el extranjero, así como tampoco cuenta con inversiones en acciones de compañías subsidiarias no consolidadas y asociadas.*

c. Método de valuación de la inversión en acciones de Compañías subsidiarias no consolidadas y asociadas. *El Patronato no cuenta con un método de valuación de inversiones en acciones de compañías subsidiarias no consolidadas y asociadas, por no tener ninguna inversión de este tipo.*

d. Sistema y método de valuación de inventarios y costo de lo vendido. *Los inventarios se integran por mobiliario y equipo de administración, bienes informáticos, bienes de comunicación, bienes artísticos y equipo de transporte que se registran y deprecian de acuerdo a monto original de inversión.*

e. Beneficios a empleados: revelar el cálculo de la reserva actuarial, valor presente de los ingresos esperados comparado con el valor presente de la estimación de gastos tanto de los beneficiarios actuales como futuros. *Las obligaciones laborales los pagos por obligaciones laborales por retiro del personal, se aplican a los resultados del ejercicio en el momento en que éstos se realizan, no reconociendo el pasivo laboral por estos conceptos.*

f. Provisiones: objetivo de su creación, monto y plazo.

Nombre	Objeto de Creación	Monto	Plazo
Aportación seguridad social	Provisión de IMSS	38,063	1 mes

Impuestos por pagar	Provisión de impuestos	7,064	1 mes
Plaza Alamilla SC	Provisión auditoría externa 50% restante	42,630	1 mes

g. Reservas: objetivo de su creación, monto y plazo. *El Patronato de las Fiestas no cuenta con reservas al 31 de diciembre de 2020.*
h. Cambios en políticas contables y corrección de errores junto con la revelación de los efectos que se tendrá en la información financiera del ente público, ya sea retrospectivos o prospectivos. *Con la implementación de la LGCG en el ejercicio se realizaron cambios en las políticas contables de ingresos y gastos para el llenado de los formatos implementados por el CONAC, ya que se utilizaba el sistema contable Contpaq y ahora se utiliza el SAACG que es el sistema de armonización contable.*
i. Reclasificaciones: se deben revelar todos aquellos movimientos entre cuentas por efectos de cambios en los tipos de operaciones. *El patronato al cierre de cada mes realiza, de ser necesario, las reclasificaciones correspondientes.*
j. Depuración y cancelación de saldos. *Se realiza depuraciones mensualmente de depuración de cuentas, sin embargo se da un periodo de tolerancia para los apoyos a fiestas patronales por considerar la distancia que tienen que recorrer los beneficiarios del apoyo.*

7. Posición en Moneda Extranjera y Protección por Riesgo Cambiario

Se informará sobre:

a. Activos en moneda extranjera.
b. Pasivos en moneda extranjera.
c. Posición en moneda extranjera.
d. Tipo de cambio.
e. Equivalente en moneda nacional.

Lo anterior, por cada tipo de moneda extranjera que se encuentre en los rubros de activo y pasivo.

Adicionalmente, se informará sobre los métodos de protección de riesgo por variaciones en el tipo de cambio.

El Patronato no cuenta con inversiones en moneda extranjera ni de ningún tipo al 31 de diciembre de 2020.

8. Reporte Analítico del Activo

Debe mostrar la siguiente información:

a. Vida útil o porcentajes de depreciación, deterioro o amortización utilizados en los diferentes tipos de activos.

Mobiliario y equipo de oficina	10%

Bienes informáticos	33%
Bienes de comunicación	33%
Bienes artísticos	20%
Bienes de transporte	20%
Software	33%

b. Cambios en el porcentaje de depreciación o valor residual de los activos. *NO APLICA*
c. Importe de los gastos capitalizados en el ejercicio, tanto financieros como de investigación y desarrollo. *NO APLICA*
d. Riesgos por tipo de cambio o tipo de interés de las inversiones financieras. *NO APLICA*
e. Valor activado en el ejercicio de los bienes construidos por la entidad. *NO APLICA*
f. Otras circunstancias de carácter significativo que afecten el activo, tales como bienes en garantía, señalados en embargos, litigios, títulos de inversiones entregados en garantías, baja significativa del valor de inversiones financieras, etc. *NO APLICA*
g. Desmantelamiento de Activos, procedimientos, implicaciones, efectos contables. *NO APLICA*
h. Administración de activos; planeación con el objetivo de que el ente los utilice de manera más efectiva. *NO APLICA*

Adicionalmente, se deben incluir las explicaciones de las principales variaciones en el activo, en cuadros comparativos como sigue:

a. Inversiones en valores.
b. Patrimonio de Organismos descentralizados de Control Presupuestario Indirecto. *NO APLICA*
c. Inversiones en empresas de participación mayoritaria. *NO APLICA*
d. Inversiones en empresas de participación minoritaria. *NO APLICA*
e. Patrimonio de organismos descentralizados de control presupuestario directo, según corresponda. *NO APLICA*

9. Fideicomisos, Mandatos y Análogos

Se deberá informar:

a. Por ramo administrativo que los reporta. *NO APLICA*
b. Enlistar los de mayor monto de disponibilidad, relacionando aquéllos que conforman el 80% de las disponibilidades. *NO APLICA*

10. Reporte de la Recaudación

a. Análisis del comportamiento de la recaudación correspondiente al ente público o cualquier tipo de ingreso, de forma separada los ingresos locales de los federales.

Concepto	Ingr estimado	Amplac/reducc	Ingr Modificado	Ingr Devengado	Ingr Recaudado	Diferencia
Ingr. Por vta de bienes y servicios	400,000.00	0.00	400,000.00	8,542	8,542	391,458
Ingresos por transferencias	12,867,778	100,000	12,967,778	12,967,778	12,967,778	100,000

b. Proyección de la recaudación e ingresos en el mediano plazo. *Los ingresos que se esperan recibir para el ejercicio 2021, se detallan de manera puntual en la Ley de Ingresos del Estado de Querétaro para el ejercicio 2021.*

Mes	Importe	Fuente de financiamiento
Enero	1,050,000	Transferencias, asignaciones, subsidios y subvenciones, y pensiones y jubilaciones
Febrero	650,000	Transferencias, asignaciones, subsidios y subvenciones, y pensiones y jubilaciones
Marzo	1,600,000	Transferencias, asignaciones, subsidios y subvenciones, y pensiones y jubilaciones
Mayo	1,150,000	Transferencias, asignaciones, subsidios y subvenciones, y pensiones y jubilaciones
Agosto	1,400,000	Transferencias, asignaciones, subsidios y subvenciones, y pensiones y jubilaciones
Septiembre	800,000	Transferencias, asignaciones, subsidios y subvenciones, y pensiones y jubilaciones
Octubre	1,200,000	Transferencias, asignaciones, subsidios y subvenciones, y pensiones y jubilaciones
Noviembre	2,300,000	Transferencias, asignaciones, subsidios y subvenciones, y pensiones y jubilaciones
Diciembre	2,717,778	Transferencias, asignaciones, subsidios y subvenciones, y pensiones y jubilaciones

11. Información sobre la Deuda y el Reporte Analítico de la Deuda

a. Utilizar al menos los siguientes indicadores: deuda respecto al PIB y deuda respecto a la recaudación tomando, como mínimo, un período igual o menor a 5 años. *NO APLICA*

b. Información de manera agrupada por tipo de valor gubernamental o instrumento financiero en la que se consideren intereses, comisiones, tasa, perfil de vencimiento y otros gastos de la deuda. *NO APLICA*

12. Calificaciones otorgadas

Informar, tanto del ente público como cualquier transacción realizada, que haya sido sujeta a una calificación crediticia. *NO APLICA*

13. Proceso de Mejora

Se informará de:

a) Principales Políticas de control interno. *El Patronato aún está en proceso de autorización de las políticas y procedimientos.*

b) Medidas de desempeño financiero, metas y alcance. *Adicionalmente se continúa llevando a cabo una revisión de las tareas diarias de cada área con el fin de analizar y determinar áreas de oportunidad y mejoras.*

14. Información por Segmentos

Cuando se considere necesario se podrá revelar la información financiera de manera segmentada debido a la diversidad de las actividades y operaciones que realizan los entes públicos, ya que la misma proporciona información acerca de las diferentes actividades operativas en las cuales participa, de los productos o servicios que maneja, de las diferentes áreas geográficas, de los grupos homogéneos con el objetivo de entender el desempeño del ente, evaluar mejor los riesgos y beneficios del mismo, y entenderlo como un todo y sus partes integrantes.

Consecuentemente, esta información contribuye al análisis más preciso de la situación financiera, grados y fuentes de riesgo y crecimiento potencial de negocio.

NO APLICA

15. Eventos Posteriores al Cierre

El ente público informará el efecto en sus estados financieros de aquellos hechos ocurridos en el período posterior al que informa, que proporcionan mayor evidencia sobre eventos que le afectan económicamente y que no se conocían a la fecha de cierre. *Al Patronato le fie autorizado un presupuesto de ingresos y egresos para el ejercicio 2021 de $13,253,811.00.*

16. Partes Relacionadas

Se debe establecer por escrito que no existen partes relacionadas que pudieran ejercer influencia significativa sobre la toma de decisiones financieras y operativas. *NO APLICA*

17. Responsabilidad Sobre la Presentación Razonable de la Información Contable

La Información Contable deberá estar firmada en cada página de la misma e incluir al final la siguiente leyenda: "Bajo protesta de decir verdad declaramos que los Estados Financieros y sus notas, son razonablemente correctos y son responsabilidad del emisor". Lo anterior, no será aplicable para la información contable consolidada.

Lic. Francisco Alejandro Redraza Montes
Director General

C.P. Patricia Arévalo Parra
Titular Área Administrativa

PATRONATO DE LAS FIESTAS DEL ESTADO DE QUERÉTARO
Cuenta Pública
Ejercicio 2020
ESTADO ANALITICO DEL ACTIVO
Del 01 de enero al 31 de diciembre de 2020
(Pesos)

Concepto	Saldo Inicial 1	Cargos del Periodo 2	Abonos del Periodo 3	Saldo Final 4 (1+2-3)	Variación del Periodo (4 - 1)
ACTIVO	**875,676**	**13,824,730**	**11,086,411**	**3,613,995**	**2,738,319**
Activo Circulante	**238,338**	**13,347,054**	**10,938,134**	**2,647,258**	**2,408,920**
Efectivo y Equivalentes	192,831	13,014,407	10,620,109	2,587,130	2,394,299
Derechos a Recibir Efectivo o Equivalentes	45,507	332,647	318,026	60,128	14,621
Derechos a Recibir Bienes o Servicios	0	0	0	0	0
Inventarios	0	0	0	0	0
Almacenes	0	0	0	0	0
Estimación por Pérdida o Deterioro de Activos Circulantes	0	0	0	0	0
Otros Activos Circulantes	0	0	0	0	0
Activo No Circulante	**637,338**	**477,676**	**148,277**	**966,738**	**329,400**
Inversiones Financieras a Largo Plazo	0	0	0	0	0
Derechos a Recibir Efectivo o Equivalentes a Largo Plazo	0	0	0	0	0
Bienes Inmuebles, Infraestructura y Construcciones en Proceso	0	0	0	0	0
Bienes Muebles	3,895,467	477,676	0	4,373,143	477,676
Activos Intangibles	50,000	0	0	50,000	0
Depreciación, Deterioro y Amortización Acumulada de Bienes	(3,308,129)	0	148,277	(3,456,406)	(148,277)
Activos Diferidos	0	0	0	0	0
Estimación por Pérdida o Deterioro de Activos no Circulantes	0	0	0	0	0
Otros Activos no Circulantes	0	0	0	0	0

Lic. Francisco Alejandro Pedraza Montes
Director General

C.P. Patricia Arévalo Parra
Titular del Área Administrativa

Bajo protesta de decir verdad declaramos que los Estados Financieros y sus notas, son razonablemente correctos y son responsabilidad del emisor.

PATRONATO DE LAS FIESTAS DEL ESTADO DE QUERÉTARO
Cuenta Pública
Ejercicio 2020
ESTADO ANALÍTICO DE LA DEUDA Y OTROS PASIVOS
Del 01 de enero al 31 de diciembre de 2020
(Pesos)

Denominación de las Deudas	Moneda de Contratación	Institución o País Acreedor	Saldo Inicial del Periodo	Saldo Final del Periodo
DEUDA PÚBLICA				
Corto Plazo				
Deuda Interna				
Instituciones de Crédito			0	0
Títulos y Valores			0	0
Arrendamientos Financieros			0	0
Deuda Externa			0	0
Organismos Financieros Internacionales			0	0
Deuda Bilateral			0	0
Títulos y Valores			0	0
Arrendamientos Financieros			0	0
SubTotal Corto Plazo			0	0
Largo Plazo			0	0
Deuda Interna				
Instituciones de Crédito			0	0
Títulos y Valores			0	0
Arrendamientos Financieros			0	0
Deuda Externa			0	0
Organismos Financieros Internacionales			0	0
Deuda Bilateral			0	0
Títulos y Valores			0	0
Arrendamientos Financieros			0	0
SubTotal Largo Plazo			0	0
Otros Pasivos				
Total Deuda y Otros Pasivos			115,129	87,757
			115,129	87,757

Lic. Francisco Alejandro Pedraza Montes
Director General

C.P. Patricia Arévalo Parra
Titular del Área Administrativa

Bajo protesta de decir verdad declaramos que los Estados Financieros y sus notas, son razonablemente correctos y son responsabilidad del emisor.

PATRONATO DE LAS FIESTAS DEL ESTADO DE QUERÉTARO
Cuenta Pública
Ejercicio 2020
ESTADO ANALÍTICO DE INGRESOS
Del 01 de enero al 31 de diciembre de 2020
(Pesos)

Rubro de Ingresos	Ingreso					Diferencia
	Estimado	Ampliaciones y Reducciones	Modificado	Devengado	Recaudado	
	(1)	(2)	(3 = 1 + 2)	(4)	(5)	(6 = 5 - 1)
Impuestos	0	0	0	0	0	0
Cuotas y Aportaciones de Seguridad Social	0	0	0	0	0	0
Contribuciones de Mejoras	0	0	0	0	0	0
Derechos	0	0	0	0	0	0
Productos	0	0	0	0	0	0
Aprovechamientos	0	0	0	0	0	0
Ingresos por Venta de Bienes, Prestación de Servicios y Otros Ingresos	400,000	0	400,000	8,542	8,542	(391,458)
Participaciones, Aportaciones, Convenios, Incentivos Derivados de la Colaboración Fiscal y Fondos Distintos de Aportaciones	0	0	0	0	0	0
Transferencias, Asignaciones, Subsidios y Subvenciones, y Pensiones y Jubilaciones	12,867,778	100,000	12,967,778	12,967,778	12,967,778	100,000
Ingresos Derivados de Financiamientos	0	0	0	0	0	0
Total	13,267,778	100,000	13,367,778	12,976,320	12,976,320	
				Ingresos excedentes		(291,458)

Estado Analítico de Ingresos Por Fuente de Financiamiento	Ingreso					Diferencia
	Estimado	Ampliaciones y Reducciones	Modificado	Devengado	Recaudado	
	(1)	(2)	(3 = 1 + 2)	(4)	(5)	(6 = 5 - 1)
Ingresos del Poder Ejecutivo Federal o Estatal y de los Municipios	0	0	0	0	0	0
Impuestos	0	0	0	0	0	0
Contribuciones de Mejoras	0	0	0	0	0	0
Derechos	0	0	0	0	0	0
Aprovechamientos²	0	0	0	0	0	0
Participaciones, Aportaciones, Convenios, Incentivos Derivados de la Colaboración Fiscal y Fondos Distintos de Aportaciones	0	0	0	0	0	0
Transferencias, Asignaciones, Subsidios y Subvenciones, y Pensiones y Jubilaciones	0	0	0	0	0	0
Ingresos de los Entes Públicos de los Poderes Legislativo y Judicial, de los Órganos Autónomos y del Sector Paraestatal o Paramunicipal, así como de las Empresas Productivas del Estado	13,267,778	100,000	13,367,778	12,976,320	12,976,320	(291,458)
Cuotas y Aportaciones de Seguridad Social	0	0	0	0	0	0
Productos¹	0	0	0	0	0	0
Ingresos por Venta de Bienes, Prestación de Servicios y Otros Ingresos³	400,000	0	400,000	8,542	8,542	(391,458)
Transferencias, Asignaciones, Subsidios y Subvenciones, y Pensiones y Jubilaciones	12,867,778	100,000	12,967,778	12,967,778	12,967,778	100,000
Ingresos derivados de financiamientos	0	0	0	0	0	0
Ingresos Derivados de Financiamientos	0	0	0	0	0	0
Total	13,267,778	100,000	13,367,778	12,976,320	12,976,320	
				Ingresos excedentes		(291,458)

¹ Incluye intereses que generan las cuentas bancarias de los entes públicos en productos.
² Incluye donativos en efectivo del Poder Ejecutivo, entre otros aprovechamientos.
³ Se refiere a los ingresos propios obtenidos por los Poderes Legislativo y Judicial, los Órganos Autónomos y las entidades de la administración pública paraestatal y paramunicipal, por sus actividades diversas no inherentes a su operación que generan recursos y que no sean ingresos por venta de bienes o prestación de servicios, tales como donativos en efectivo, entre otros.

PATRONATO DE LAS FIESTAS DEL ESTADO DE QUERÉTARO
Cuenta Pública
Ejercicio 2020
ESTADO ANALÍTICO DEL EJERCICIO DEL PRESUPUESTO DE EGRESOS
CLASIFICACIÓN ADMINISTRATIVA
Del 01 de enero al 31 de diciembre de 2020
(Pesos)

Concepto	Egresos					Subejercicio 6 = (3 - 4)
	Aprobado	Ampliaciones / (Reducciones)	Modificado	Devengado	Pagado	
	1	2	3 = (1 + 2)	4	5	
T320. PATRONATO DE LAS FIESTAS DE QUERÉTARO	13,267,778	100,000	13,367,778	10,549,800	10,511,776	2,817,978
Total del Gasto	**13,267,778**	**100,000**	**13,367,778**	**10,549,800**	**10,511,776**	**2,817,978**

PATRONATO DE LAS FIESTAS DEL ESTADO DE QUERÉTARO
Cuenta Pública
Ejercicio 2020
ESTADO ANALÍTICO DEL EJERCICIO DEL PRESUPUESTO DE EGRESOS
CLASIFICACIÓN ECONÓMICA (POR TIPO DE GASTO)
Del 01 de enero al 31 de diciembre de 2020
(Pesos)

Concepto	Egresos					Subejercicio
	Aprobado	Ampliaciones / (Reducciones)	Modificado	Devengado	Pagado	
	1	2	3 = (1 + 2)	4	5	6 = (3 - 4)
Gasto Corriente	13,267,778	(377,676)	12,890,102	10,072,123	10,034,100	2,817,978
Gasto de Capital	0	477,676	477,676	477,676	477,676	0
Amortización de la Deuda y Dismunición de Pasivos	0	0	0	0	0	0
Pensiones y Jubilaciones	0	0	0	0	0	0
Participaciones	0	0	0	0	0	0
Total del Gasto	**13,267,778**	**100,000**	**13,367,778**	**10,549,800**	**10,511,776**	**2,817,978**

PATRONATO DE LAS FIESTAS DEL ESTADO DE QUERÉTARO
Cuenta Pública
Ejercicio 2020
ESTADO ANALÍTICO DEL EJERCICIO DEL PRESUPUESTO DE EGRESOS
CLASIFICACIÓN POR OBJETO DEL GASTO (CAPÍTULO Y CONCEPTO)
Del 01 de enero al 31 de diciembre de 2020
(Pesos)

Concepto	Egresos					
	Aprobado	Ampliaciones / (Reducciones)	Modificado	Devengado	Pagado	Subejercicio
	1	2	3 = (1 + 2)	4	5	6 = (3 - 4)
Servicios Personales	**2,932,949**	**297,348**	**3,230,297**	**3,230,297**	**3,192,273**	**0**
Remuneraciones al personal de carácter permanente	1,599,953	79,998	1,679,951	1,679,951	1,679,951	0
Remuneraciones al personal de carácter transitorio	0	0	0	0	0	0
Remuneraciones adicionales y especiales	446,806	141,727	588,533	588,533	588,533	0
Seguridad social	300,309	31,003	331,312	331,312	293,288	0
Otras prestaciones sociales y económicas	524,826	105,676	630,502	630,502	630,502	0
Previsiones	61,055	(61,055)	0	0	0	0
Pago de estímulos a servidores públicos	0	0	0	0	0	0
Materiales y suministros	**229,500**	**79,709**	**309,209**	**288,635**	**288,635**	**20,574**
Materiales de administración, emisión de documentos y artículos oficiales	58,000	76,519	134,519	133,043	133,043	1,476
Alimentos y utensilios	11,000	(1,707)	9,293	7,086	7,086	2,208
Materias primas y materiales de producción y comercialización	0	0	0	0	0	0
Materiales y artículos de construcción y de reparación	55,000	(49,375)	5,625	5,443	5,443	183
Productos químicos, farmaceúticos y de laboratorio	0	709	709	709	709	0
Combustibles, lubricantes y aditivos	87,500	0	87,500	81,711	81,711	5,789
Vestuario, blancos, prendas de protección y artículos deportivos	15,000	53,293	68,293	57,375	57,375	10,919
Materiales y suministros para seguridad	0	0	0	0	0	0
Herramientas, refacciones y accesorios menores	3,000	269	3,269	3,269	3,269	0
Servicios generales	**8,215,329**	**(754,734)**	**7,460,595**	**5,796,947**	**5,796,947**	**1,663,649**
Servicios básicos	42,000	194,598	236,598	233,292	233,292	3,306
Servicios de arrendamiento	804,000	0	804,000	796,746	796,746	7,254
Servicios profesionales, científicos, técnicos y otros servicios	1,865,193	(733,282)	1,131,911	1,131,911	1,131,911	0
Servicios financieros, bancarios y comerciales	25,000	18,156	43,156	39,229	39,229	3,927
Servicios de instalación, reparación, mantenimiento y conservación	60,000	201,766	261,766	261,404	261,404	362
Servicios de comunicación social y publicidad	60,000	(48,000)	12,000	12,000	12,000	0
Servicios de traslado y viáticos	25,000	(16,293)	8,707	1,541	1,541	7,166
Servicios oficiales	5,299,136	(378,877)	4,920,259	3,278,625	3,278,625	1,641,634
Otros servicios generales	35,000	7,197	42,197	42,197	42,197	0
Transferencias, asignaciones, subsidios y otras ayudas	**1,890,000**	**0**	**1,890,000**	**756,245**	**756,245**	**1,133,755**
Transferencias internas y asignaciones al sector público	0	0	0	0	0	0
Transferencias al resto del sector público	0	0	0	0	0	0
Subsidios y subvenciones	0	0	0	0	0	0
Ayudas sociales	1,890,000	0	1,890,000	756,245	756,245	1,133,755
Pensiones y jubilaciones	0	0	0	0	0	0
Transferencias a fideicomisos, mandatos y otros análogos	0	0	0	0	0	0
Tansferencias a la seguridad social	0	0	0	0	0	0
Donativos	0	0	0	0	0	0
Transferencias al exterior	0	0	0	0	0	0
Bienes muebles, inmuebles e intangibles	**0**	**477,676**	**477,676**	**477,676**	**477,676**	**0**
Mobiliario y equipo de administración	0	0	0	0	0	0
Mobiliario y equipo educacional y recreativo	0	421,799	421,799	421,799	421,799	0
Equipo e instrumental médico y de laboratorio	0	0	0	0	0	0
Vehículos y equipo de transporte	0	55,877	55,877	55,877	55,877	0
Equipo de defensa y seguridad	0	0	0	0	0	0
Maquinaría, otros equipos y herramientas	0	0	0	0	0	0
Activos biológicos	0	0	0	0	0	0
Bienes inmuebles	0	0	0	0	0	0
Activos intangibles	0	0	0	0	0	0

PATRONATO DE LAS FIESTAS DEL ESTADO DE QUERÉTARO
Cuenta Pública
Ejercicio 2020
ESTADO ANALÍTICO DEL EJERCICIO DEL PRESUPUESTO DE EGRESOS
CLASIFICACIÓN POR OBJETO DEL GASTO (CAPÍTULO Y CONCEPTO)
Del 01 de enero al 31 de diciembre de 2020
(Pesos)

Concepto	Egresos					
	Aprobado	Ampliaciones / (Reducciones)	Modificado	Devengado	Pagado	Subejercicio
	1	2	3 = (1 + 2)	4	5	6 = (3 - 4)
Inversión pública						
Obra pública en bienes de dominio público	0	0	0	0	0	0
Obra pública en bienes propios	0	0	0	0	0	0
Proyectos productivos y acciones de fomento	0	0	0	0	0	0
Inversiones financieras y otras provisiones	0	0	0	0	0	0
Inversiones para el fomento de actividades productivas	0	0	0	0	0	0
Acciones y participaciones de capital	0	0	0	0	0	0
Compra de títulos y valores	0	0	0	0	0	0
Concesión de préstamos	0	0	0	0	0	0
Inversiones en fideicomisos, mandatos y otros análogos	0	0	0	0	0	0
Otras inversiones financieras	0	0	0	0	0	0
Provisiones para contingencias y otras erogaciones especiales	0	0	0	0	0	0
Participaciones y aportaciones	0	0	0	0	0	0
Participaciones	0	0	0	0	0	0
Aportaciones	0	0	0	0	0	0
Convenios	0	0	0	0	0	0
Deuda pública	0	0	0	0	0	0
Amortización de la deuda pública	0	0	0	0	0	0
Intereses de la deuda pública	0	0	0	0	0	0
Comisiones de la deuda pública	0	0	0	0	0	0
Gastos de la deuda pública	0	0	0	0	0	0
Costo por coberturas	0	0	0	0	0	0
Apoyos financieros	0	0	0	0	0	0
Adeudos de Ejercicios Fiscales Anteriores (ADEFAS)	0	0	0	0	0	0
Total del Gasto	13,267,778	100,000	13,367,778	10,549,800	10,511,776	2,817,978

PATRONATO DE LAS FIESTAS DEL ESTADO DE QUERÉTARO
Cuenta Pública
Ejercicio 2020
ESTADO ANALÍTICO DEL EJERCICIO DEL PRESUPUESTO DE EGRESOS
CLASIFICACIÓN FUNCIONAL (FINALIDAD Y FUNCIÓN)
Del 01 de enero al 31 de diciembre de 2020
(Pesos)

Concepto	Egresos					Subejercicio
	Aprobado	Ampliaciones / (Reducciones)	Modificado	Devengado	Pagado	
	1	2	3 = (1 + 2)	4	5	6 = (3 - 4)
Gobierno						
Legislación	0	0	0	0	0	0
Justicia	0	0	0	0	0	0
Coordinación de la Política de Gobierno	0	0	0	0	0	0
Relaciones Exteriores	0	0	0	0	0	0
Asuntos Financieros y Hacendarios	0	0	0	0	0	0
Seguridad Nacional	0	0	0	0	0	0
Asuntos de Orden Público y de Seguridad Interior	0	0	0	0	0	0
Otros Servicios Generales	0	0	0	0	0	0
Desarrollo Social	13,267,778	100,000	13,367,778	10,549,800	10,511,776	2,817,978
Protección Ambiental	0	0	0	0	0	0
Vivienda y Servicios a la Comunidad	0	0	0	0	0	0
Salud	0	0	0	0	0	0
Recreación, Cultura y Otras Manifestaciones Sociales	13,267,778	100,000	13,367,778	10,549,800	10,511,776	2,817,978
Educación	0	0	0	0	0	0
Protección Social	0	0	0	0	0	0
Otros Asuntos Sociales	0	0	0	0	0	0
Desarrollo Económico	0	0	0	0	0	0
Asuntos Económicos, Comerciales y Laborales en General	0	0	0	0	0	0
Agropecuaria, Silvicultura, Pesca y Caza	0	0	0	0	0	0
Combustibles y Energía	0	0	0	0	0	0
Minería, Manufacturas y Construcción	0	0	0	0	0	0
Transporte	0	0	0	0	0	0
Comunicaciones	0	0	0	0	0	0
Turismo	0	0	0	0	0	0
Ciencia, Tecnología e Innovación	0	0	0	0	0	0
Otras Industrias y Otros Asuntos Económicos	0	0	0	0	0	0
Otras no Clasificadas en Funciones Anteriores	0	0	0	0	0	0
Transacciones de la Deuda Pública / Costo Financiero de la Deuda	0	0	0	0	0	0
Transferencias, Participaciones y Aportaciones entre Diferentes Niveles y Ordenes de Gobierno	0	0	0	0	0	0
Saneamiento del Sistema Financiero	0	0	0	0	0	0
Adeudos de Ejercicio Fiscales Anteriores	0	0	0	0	0	0
Total del Gasto	13,267,778	100,000	13,367,778	10,549,800	10,511,776	2,817,978

PATRONATO DE LAS FIESTAS DEL ESTADO DE QUERÉTARO
Cuenta Pública
Ejercicio 2020
ESTADO ANALÍTICO DEL EJERCICIO DEL PRESUPUESTO DE EGRESOS
CLASIFICACIÓN POR FUENTE DE FINANCIAMIENTO
Del 01 de enero al 31 de diciembre de 2020
(Pesos)

Concepto	Egresos					Subejercido
	Aprobado	Ampliaciones / (Reducciones)	Modificado	Devengado	Pagado	
	1	2	3 = (1 + 2)	4	5	6 = (3 - 4)
No Etiquetado						
Recursos Fiscales	13,267,778	100,000	13,367,778	10,549,800	10,511,776	2,817,978
Financiamientos Internos	0	0	0	0	0	0
Financiamientos Externos	0	0	0	0	0	0
Ingresos Propios	0	0	0	0	0	0
Recursos Federales	400,000	0	400,000	0	0	400,000
Recursos Estatales	0	0	0	0	0	0
Otros Recursos de Libre Disposición	12,867,778	100,000	12,967,778	10,549,800	10,511,776	2,417,978
Etiquetado	0	0	0	0	0	0
Recursos Federales	0	0	0	0	0	0
Recursos Estatales	0	0	0	0	0	0
Otros Recursos de Transferencias Federales Etiquetadas	0	0	0	0	0	0
	0	0	0	0	0	0
Total del Gasto	13,267,778	100,000	13,367,778	10,549,800	10,511,776	2,817,978

PATRONATO DE LAS FIESTAS DEL ESTADO DE QUERÉTARO
Cuenta Pública
Ejercicio 2020
ENDEUDAMIENTO NETO
Del 01 de enero al 31 de diciembre de 2020
(Pesos)

Identificación de Crédito o Instrumento	Contratación / Colocación	Amortización	Endeudamiento Neto
	A	B	C = A - B
	Créditos Bancarios		
Total de Créditos Bancarios	0	0	0
	Otros Instrumentos de la Deuda		
Total de Otros Instrumentos de la Deuda	0	0	0
TOTAL	0	0	0

PATRONATO DE LAS FIESTAS DEL ESTADO DE QUERÉTARO
Cuenta Pública
Ejercicio 2020
INTERESES DE LA DEUDA
Del 01 de enero al 31 de diciembre de 2020
(Pesos)

Identificación de Crédito o Instrumento	Devengado	Pagado
Créditos Bancarios		
Total de Intereses de Créditos Bancarios	0	0
Otros Instrumentos de la Deuda		
Total de Intereses de Otros Instrumentos de la Deuda	0	0
TOTAL	0	0

PATRONATO DE LAS FIESTAS DEL ESTADO DE QUERÉTARO
Cuenta Pública
Ejercicio 2020
GASTO POR CATEGORÍA PROGRAMÁTICA
Del 01 de enero al 31 de diciembre de 2020
(Pesos)

Concepto	Egresos					Subejercido
	Aprobado	Ampliaciones / (Reducciones)	Modificado	Devengado	Pagado	
	1	2	3 = (1 + 2)	4	5	6 = (3 - 4)
PROGRAMAS	**13,267,778**	**100,000**	**13,367,778**	**10,549,800**	**10,511,776**	**2,817,978**
Subsidios: Sector Social y Privado o Entidades Federativas y Municipios	**0**	**0**	**0**	**0**	**0**	**0**
Sujetos a Reglas de Operación	0	0	0	0	0	0
Otros Subsidios	0	0	0	0	0	0
Desempeño de las Funciones	**13,267,778**	**100,000**	**13,367,778**	**10,549,800**	**10,511,776**	**2,817,978**
Prestación de Servicios Públicos	0	0	0	0	0	0
Provisión de Bienes Públicos	0	0	0	0	0	0
Planeación, Seguimiento y Evaluación de Políticas Públicas	0	0	0	0	0	0
Promoción y Fomento	13,267,778	100,000	13,367,778	10,549,800	10,511,776	2,817,978
Regulación y Supervisión	0	0	0	0	0	0
Funciones de las Fuerzas Armadas (Únicamente Gobierno Federal)	0	0	0	0	0	0
Específicos	0	0	0	0	0	0
Proyectos de Inversión	0	0	0	0	0	0
Administrativos y de Apoyo	**0**	**0**	**0**	**0**	**0**	**0**
Apoyo al Proceso Presupuestario y para Mejorar la Eficiencia Institucional	0	0	0	0	0	0
Apoyo a la Función Pública y al Mejoramiento de la Gestión	0	0	0	0	0	0
Operaciones Ajenas	0	0	0	0	0	0
Compromisos	**0**	**0**	**0**	**0**	**0**	**0**
Obligaciones de Cumplimiento de Resolución Jurisdiccional	0	0	0	0	0	0
Desastres Naturales	0	0	0	0	0	0
Obligaciones	**0**	**0**	**0**	**0**	**0**	**0**
Pensiones y Jubilaciones	0	0	0	0	0	0
Aportaciones a la Seguridad Social	0	0	0	0	0	0
Aportaciones a Fondos de Estabilización	0	0	0	0	0	0
Aportaciones a Fondos de Inversión y Reestructura de Pensiones	0	0	0	0	0	0
Programas de Gasto Federalizado (Gobierno Federal)	**0**	**0**	**0**	**0**	**0**	**0**
Gasto Federalizado	0	0	0	0	0	0
Participaciones a Entidades Federativas y Municipios	**0**	**0**	**0**	**0**	**0**	**0**
Costo Financiero, Deuda o Apoyos a Deudores y Ahorradores de la Banca	**0**	**0**	**0**	**0**	**0**	**0**
Adeudos de Ejercicios Fiscales Anteriores	**0**	**0**	**0**	**0**	**0**	**0**
Total del Gasto	**13,267,778**	**100,000**	**13,367,778**	**10,549,800**	**10,511,776**	**2,817,978**

PATRONATO DE LAS FIESTAS DEL ESTADO DE QUERETARO
Cuenta Pública
Ejercicio 2020
PROGRAMAS Y PROYECTOS DE INVERSIÓN
Del 1 de enero al 31 de diciembre de 2020
(Pesos)

Concepto	Egresos					Subejercicio
	Aprobado	Ampliaciones/	Modificado	Devengado	Pagado	
	1	2	3 = (1 + 2)	4	5	6 = (3 - 4)
NADA QUE MANIFESTAR			-			-
Total del Gasto	-	-	-	-	-	-

PATRONATO DE LAS FIESTAS DEL ESTADO DE QUERETARO
Cuenta Pública
Ejercicio 2020
INDICADORES DE RESULTADOS
Del 1 de enero al 31 de diciembre de 2020
(Pesos)

Programa Presupuestario / Indicador	Nivel	Tipo	Dimension a medir	Unidad de medida	Aprobada	Modificada	Alcanzada	Alc./ Aprob	Alc./Modif	Aprobado	Modificado	Devengado	Dev/Aprob	Dev/Modif
Total del gasto programable en los programas										13,267,778	13,367,778	10,549,800	20%	21%
INDICADORES														
Programa de impulso a las tradiciones queretanas	Indicador	Estratégico	Porcentaje de personas que asisten a los eventos y actividades culturales en el estado integral de los queretanos	Porcentaje	100%	100%	100%	100%	100%					
			Porcentaje de los comités de fiestas patronales y celebraciones tradicionales en el estado de Querétaro		100%	100%	100%	100%	100%					
			Porcentaje de capacitacones, gestiones, y entrega de recursos materiales y financieros		100%	100%	100%	100%	100%					
			Porcentaje de las fiestas y celabraciones tradicionales y de la temporada navideña realizadas en el municipio de Querétaro y el estado		100%	100%	100%	100%	100%					
			Porcentaje de comités de fiestas creados, formados y capacitados		100%	100%	100%	100%	100%					
			Porcentaje de fiesas tradicionales de las comunidades, barrios y mercados reali. zadas en el estado		100%	100%	100%	100%	100%					

*Bajo protesta de decir verdad declaramos que los Estados Financieros y sus Notas son razonablemente correctos y responsabilidad del emisor.

Lic. Francisco Alejandro Pedraza Montes
Director General

C.P. Patricia Arévalo Parra
Titular del Área Administrativa

PATRONATO DE LAS FIESTAS DEL ESTADO DE QUERÉTARO
Cuenta Pública
Ejercicio 2020
INDICADORES DE POSTURA FISCAL
Del 01 de enero al 31 de diciembre de 2020
(Pesos)

Concepto	Estimado	Devengado	Pagado [3]
I. Ingresos Presupuestarios (I = 1 + 2)	**13,267,778**	**12,976,320**	**12,976,320**
1. Ingresos del Gobierno de la Entidad Federativa [1]	0	0	0
2. Ingresos del Sector Paraestatal [1]	13,267,778	12,976,320	12,976,320
II. Egresos Presupuestarios (II = 3 + 4)	**13,267,778**	**10,549,800**	**10,511,776**
3. Egresos del Gobierno de la Entidad Federativa [2]	0	0	0
4. Egresos del Sector Paraestatal [2]	13,267,778	10,549,800	10,511,776
III. Balance Presupuestario (Superávit o Déficit) (III = I - II)	**0**	**2,426,520**	**2,464,544**

Concepto	Estimado	Devengado	Pagado [3]
III. Balance Presupuestario (Superávit o Déficit)	**0**	**2,426,520**	**2,464,544**
IV. Intereses, Comisiones y Gastos de la Deuda	**0**	**0**	**0**
V. Balance Primario (Superávit o Déficit) (V = III - IV)	**0**	**2,426,520**	**2,464,544**

Concepto	Estimado	Devengado	Pagado [3]
A. Financiamiento	**0**	**0**	**0**
B. Amortización de la deuda	**0**	**0**	**0**
C. Endeudamiento ó desendeudamiento (C = A - B)	**0**	**0**	**0**

1. Los Ingresos que se presentan son los ingresos presupuestarios totales sin incluir los ingresos por financiamientos. Los Ingresos del Gobierno de la Entidad Federativa corresponden a los del Poder Ejecutivo, Legislativo Judicial y Autónomos.
2. Los egresos que se presentan son los egresos presupuestarios totales sin incluir los egresos por amortización. Los egresos del Gobierno de la Entidad Federativa corresponden a los del Poder Ejecutivo, Legislativo, Judicial y Órganos Autónomos.
3. Para Ingresos se reportan los ingresos recaudados; para egresos se reportan los egresos pagados.

PATRONATO DE LAS FIESTAS DEL ESTADO DE QUERETARO
Cuenta Pública
Ejercicio 2020
RELACIÓN DE BIENES MUEBLES
Del 1 de enero al 31 de diciembre de 2020
(Pesos)

Con el propósito de dar cumplimiento al artículo 23 de la Ley General de Contabilidad Gubernamental (LGCG), en seguida, se presenta la relación de bienes muebles al 31 de diciembre del 2020 que componen el patrimonio del presente organismo:

Código	Descripción de Bien Mueble	Valor en libros
5513011	DISCO DURO 40GB	1,035.00
5513011	KIT ENSAMBLE FACT.2324	12,081.00
5513011	EQUIPO COMPUTO FACT 361	7,475.00
5513011	MONITOR DE COMPUTADORAS HP FACT 1088	2,900.00
5513011	HP COMPAQ INTEL COR 2 DUO FACT 208	10,420.00
5513011	LAP TOP VAIO INTEL INSIDE W7 FACT 97214	8,499.00
5513011	ACER DESKTOP 21.5"	9,206.00
5513011	ACER DESKTOP 21.5"	9,206.00
5513011	ACER DESKTOP 21.5"	9,206.00
5513011	ACER NOTEBOOK 14"	8,955.00
5513011	MULTIFUNCIONAL EPSON L575	4,499.25
5513011	HP 20-C208 CELERON	14,664.97
5513011	HP 20-C208 CELERON	14,664.97
5513011	LAPTOP DELL I5567 C17 16GB/2TB 3	31,944.53
5513011	PANTALLA LED VIOS 55"	7,890.00
5513011	IMPRESORA MULTIFUNCIONAL HP PAGEWIDE 4	8,999.00
5513011	PC ALL IN ONE HP 20-C401 A4 Ticket 216629	11,998.44
5513011	PC ALL IN ONE HP 20-C401 A4 Ticket 21662/8	11,998.44
5513011	TABLET SAMSUNG GALAXY TAB S4N1	18,665.16
5513011	IMPRESORA MULTI EPSON	6,499.00
5513011	'4PK RADIOS F526818	7,497.00
5513011	4 BOCINAS BAFLE 15 DOBLE AIWA AW930	19,992.00
5513011	kit MARCA DA HUA 8 CAMARAS DE 1MP FACT. 1016	9,890.00
5513011	bocina Vector	7,999.00
5513011	3 plantas de luz	24,356.52
5513011	7 plantas de luz	56,831.88
5513011	1 bocina con luces	9,999.00
5513011	ESCRITORIO PORTA F. 33653	1,315.60
5513011	ESCRITORIO ORUTRA Y MESA LATERAL F.33039	465.75
5513011	SILLAS METALICAS F.6397	9,975.00
5513011	MESA DE TRABAJO F.33039	1,718.10
5513011	MUEBLE CAFETERO F.33209	1,407.60
5513011	MESA PLEGABLE F.35406	549.00
5513011	ESTANTES CON 4 CHAROLAS F.7985	625.00
5513011	ESTRUCTURA DE MADERA PARA ALMACENAR F. 57	7,820.00
5513011	LIBRERO CUATRO ENTREPAÑOS F.445064	734.30
5513011	ESCRITORIO AUX F. 7168	810.00
5513011	ESCRITORIO ORUTRA F. 33039	1,718.10
5513011	ESCRITORIO AUXILIAR ORUTRA F. 39663	1,413.12
5513011	ESTANTES METALICOS F.20165	1,955.00
5513011	LIBRERO DE MADERA 20 ENTREPAÑOS F. 50	16,100.00
5513011	HIDROLAVADORA ELECTRICA F. 1986707	5,899.00
5513011	RELOJ CHECADOR F.1213810	2,405.70
5513011	TALADRO MAKITA FACT. 0328 472002-M2	4,799.00
5513011	2 SILLAS ESCRITORIO MESH GRIS N	2,638.80
5513011	4 SILLAS ESCRITORIO MESH GRIS N	5,277.60
5513011	1 SILLA ESCRITORIO MESH GRIS N	1,319.40
5513011	VESTUARIO CARROS ALEGORICOS	164,443.00
5513011	CAMELLO, CABALLO Y ELEFANTE TAMAÑO NATURAL	117,300.00
5513011	NACIMIENTO MONUMENTAL	1,520,782.00
5513011	ESTRELLA CON TELA METALICA	6,555.00
5513011	REMOLQUE FABRICADO CON FIERRO TUBULAR Y PTR Y REJA	22,770.00
5513011	LUCES LED ARBOL DE LA AMISTAD	380,000.00
5513011	21 PLATAFORMAS	1,195,569.90
5513011	MODULOS MODELO NM-200B BLANCO F1454	38,352.11
5513011	CRUCETA PARA ELEVACION DE MOD 100 F1454	18,959.97
5513011	ESCALERA DE 100 CM DE ALTURA F.1454	6,399.93
5513011	VILLA NAVIDEÑA	290,000.00
5513011	CAJA PARA ALMACENER VILLA NAVIDEÑA	121,800.00
5513011	MOTONETA CHITA MOTORS MOD. 2015	18,000.00
5513011	MOTONETA ZOOMER-X HONDA MOD. 2020	55,877.49
	GRAN TOTAL	4,373,127.63

Lic. Francisco Alejandro Cedraza Montes
Director General

C.P. Patricia Arévalo Parra
Titular Área Administrativa

RBM

PATRONATO DE LAS FIESTAS DEL ESTADO DE QUERETARO
Cuenta Pública
Ejercicio 2020
RELACIÓN DE BIENES INMUEBLES
Del 1 de enero al 31 de diciembre de 2020
(Pesos)

Con el propósito de dar cumplimiento al artículo 23 de la Ley General de Contabilidad Gubernamental (LGCG), en seguida, se presenta la relación de bienes inmuebles al 31 de diciembre del 2020 que componen el patrimonio del presente organismo:

Código	Descripción de Bien Inmueble	Valor en libros
	NO APLICA	
	GRAN TOTAL	-

Lic. Francisco Alejandro Pedraza Montes
Director General

C.P. Patricia Arévalo Parra
Titular Área Administrativa

PATRONATO DE LAS FIESTAS DEL ESTADO DE QUERETARO
Cuenta Pública
Ejercicio 2020
RELACIÓN DE LAS CUENTAS BANCARIAS PRODUCTIVAS ESPECÍFICAS, EN LAS CUALES SE DEPOSITARON LOS RECURSOS FEDERALES TRANSFERIDOS
Del 1 de enero al 31 de diciembre de 2020
(Pesos)

Con el propósito de dar cumplimiento al artículo 69 de la Ley General de Contabilidad Gubernamental (LGCG), en seguida, se presenta la relación de las cuentas bancarias productivas específicas, en las cuales se depositaron los recursos federales transferidos al 31 de diciembre del 2020, del presente organismo:

Fondo, Programa o Convenio	Datos de la Cuenta Bancaria	
	Institución Bancaria	Número de Cuenta
NO APLICA		

Nota: Solo información de cuentas bancarias del ejercicio fiscal correspondiente.

Lic. Francisco Alejandro Pedraza Montes
Director General

C.P. Patricia Arévalo Parra
Titular Área Administrativa

RCB

PATRONATO DE LAS FIESTAS DEL ESTADO DE QUERÉTARO
Cuenta Pública
Ejercicio 2020
ESQUEMAS BURSÁTILES
Del 01 de enero al 31 de diciembre de 2020
(Pesos)

NO APLICA PARA EL PATRONATO DE LAS FIESTAS DEL ESTADO DE QUERÉTARO

PATRONATO DE LAS FIESTAS DEL ESTADO DE QUERÉTARO
Cuenta Pública
Ejercicio 2020
COBERTURAS FINANCIERAS
Del 01 de enero al 31 de diciembre de 2020
(Pesos)

NO APLICA PARA EL PATRONATO DE LAS FIESTAS DEL ESTADO DE QUERÉTARO

PATRONATO DE LAS FIESTAS DEL ESTADO DE QUERETARO
Cuenta Pública
Ejercicio 2020
FORMATO DEL EJERCICIO Y DESTINO DE GASTO FEDERALIZADO Y REINTEGROS
Al 31 de diciembre de 2020

Programa o Fondo	Destino de los Recursos	Ejercido		Reintegro
		DEVENGADO	PAGADO	
NO APLICA				

RCB

PLAZA ALAMILLA Y CÍA. S.C.
CONTADORES PÚBLICOS

Santiago de Querétaro Qro. 14 de enero de 2021

H. Consejo Directivo del Patronato
De las Fiestas del Estado de Querétaro.

Secretaria de la Contraloría del Poder
Ejecutivo del Estado de Querétaro.

Opinión.

Hemos auditado los estados financieros del Patronato de las Fiestas del Estado de Querétaro (la Entidad), que comprenden el Estado de actividades al 31 de diciembre de 2020, el Estado de situación financiera, el Estado de variación en la hacienda pública, el estado de cambios en la situación financiera, el estado de flujo de efectivo, los informes sobre pasivos contingentes, Notas a los Estados financieros, el Estado analítico del activo, el Estado analítico de la deuda y otros pasivos, correspondientes al año que terminó en esa fecha, y los siguientes anexos: 1 Relación de Bienes muebles que componen el patrimonio, 2 Relación de bienes inmuebles que componen el patrimonio, 3 Relación de cuentas bancarias productivas específicas, 4 Relación de esquemas bursátiles, 5 Coberturas financieras, 6 Participación del Poder Ejecutivo del Estado de Querétaro en el Patrimonio del Ente Público.

En nuestra opinión, los estados financieros adjuntos de la Entidad presentan razonablemente, en todos los aspectos importantes, de conformidad con las disposiciones relativas a la Ley General de Contabilidad Gubernamental (LGCG) y las normas y lineamientos vigentes para la generación de información financiera que aplica a los entes públicos emitidas por el Consejo Nacional de Armonización Contable (CONAC), vigentes al 31 de diciembre de 2020.

Fundamento de nuestra opinión.

Llevamos a cabo nuestra auditoría de conformidad con las Normas Internacionales de Auditoría (NIA). Nuestras responsabilidades bajo esas normas se explican más ampliamente en la sección de Responsabilidades del auditor en relación con la auditoría de los estados financieros de nuestro informe. Somos independientes de la Entidad de conformidad con el Código de Ética emitido por el Instituto Mexicano de Contadores Públicos A. C. (Código de Ética del IMCP), y hemos cumplido las demás responsabilidades del mencionado Código. Consideramos que la evidencia de auditoría que hemos obtenido proporciona una base suficiente y adecuada para nuestra opinión.

Párrafos de énfasis.

a) Bases de preparación de los Estados Financieros.
Los estados financieros adjuntos, han sido preparados para permitir a la Entidad cumplir con los requerimientos normativos gubernamentales a los cuales está sujeta; y para ser integrados en la Cuenta de la Hacienda Pública Estatal, los cuales están presentados en los formatos que para tal efecto fueron establecidos por la LGCG. En consecuencia, los estados financieros pueden no ser apropiados para otra finalidad.
Como se menciona en la Nota 2, los estados financieros adjuntos han sido preparados para cumplir con las disposiciones legales que requieren la presentación de la Cuenta Pública del Patronato de las Fiestas del Estado de Querétaro.

auditoria@plazaalamilla.com www.plazaalamilla.com.mx plazachava@prodigy.net.mx
RIO CULIACAN No. 111 COL. DESARROLLO SAN PABLO
C.P. 76130 QUERETARO, QRO. TEL. 220 61 24 CEL: 442-272-08-73.

Responsabilidad de la administración y de los responsables del gobierno de la Entidad en relación con los estados financieros.

La administración es responsable de la preparación y presentación razonable de los estados financieros adjuntos de conformidad con las disposiciones relativas a la LGCG y las normas y lineamientos vigentes para la generación de información financiera que aplica a los entes públicos emitidas por el CONAC, y del control interno que la administración considere necesario para permitir la preparación de los estados financieros libres de error material, debido a fraude o error.

En la preparación de los estados financieros, la administración de la Entidad ha aplicado el postulado básico de contabilidad gubernamental de *Existencia permanente,* que establece que la actividad de la Entidad se establece por tiempo indefinido, salvo disposición legal en la que se especifique lo contrario.

La administración del gobierno de la Entidad es responsable de la supervisión del proceso de registro, preparación y revelación de la información financiera de la Entidad.

Responsabilidades del auditor en relación con la auditoría de los estados financieros

Nuestros objetivos son obtener una seguridad razonable de que los estados financieros en su conjunto están libres de errores materiales, debido a fraude o error, y emitir un informe de auditoría que contiene nuestra opinión. Seguridad razonable, es un alto nivel de seguridad, pero no garantiza que una auditoría realizada de conformidad con las NIA siempre detecte un error material cuando existe.
Los errores pueden deberse a fraude o error y se consideran materiales si, individualmente o de forma agregada, puede preverse razonablemente que influyen en las decisiones económicas que los usuarios toman basándose en estos estados financieros.
Como parte de una auditoría ejecutada de conformidad con las NIA, ejercimos el juicio profesional y mantuvimos una actitud de escepticismo profesional durante toda la auditoría. Nosotros también:

1) Identificamos y evaluamos los riesgos de incorrección material de los estados financieros, debida a fraude o error, diseñamos y aplicamos procedimientos de auditoría para responder a dichos riesgos, y obtuvimos evidencia de auditoría que es suficiente y apropiada para proporcionar las bases para nuestra opinión. El riesgo de no detectar una incorrección material debida a fraude es más elevado que en el caso de una incorrección material debida a un error, ya que el fraude puede implicar colusión, falsificación, omisiones deliberadas, manifestaciones intencionalmente erróneas, o la elusión del control interno.

2) Obtuvimos conocimiento del control interno relevante para la auditoría, con el fin de diseñar procedimientos de auditoría que sean adecuados en función de las circunstancias y no con el fin de expresar una opinión sobre la efectividad del control interno de la Entidad.

3) Evaluamos la adecuación de las políticas contables aplicadas y la razonabilidad de las estimaciones contables, y la correspondiente información revelada por la Administración.

4) Concluimos sobre lo adecuado de la utilización por la Administración, de la norma contable de entidad en funcionamiento y, basándonos en la evidencia de auditoría obtenida, concluimos no existe una incertidumbre material relacionada con hechos o condiciones que pueden generar dudas significativas sobre la capacidad de la Entidad para continuar como entidad en funcionamiento. Nuestras conclusiones se basan en la evidencia de auditoría obtenida hasta la fecha de nuestro informe de auditoría.

5) Evaluamos la presentación global, la estructura y el contenido de los estados financieros, incluida la información revelada, y si los estados financieros representan las transacciones y eventos relevantes de un modo que logran la presentación razonable.

Comunicamos a los responsables de la Entidad en relación con, entre otras cuestiones, el alcance y el momento de la realización de la auditoría planificada y los hallazgos significativos de la auditoría, así como cualquier deficiencia significativa en el control interno que identificamos en el transcurso de la auditoría.

C. P. C. Salvador Plaza Leal

PLAZA ALAMILLA Y CÍA. S.C.
CONTADORES PÚBLICOS

auditoria@plazaalamilla.com www.plazaalamilla.com.mx plazachava@prodigy.net.mx
RIO CULIACAN No. 111 COL. DESARROLLO SAN PABLO
C.P. 76130 QUERETARO, QRO. TEL. 220.61 24 CEL: 442-272-08-73.

PLAZA ALAMILLA Y CÍA. S.C.
CONTADORES PÚBLICOS

Santiago de Querétaro Qro. 14 de enero de 2021

H. Consejo Directivo del Patronato
De las Fiestas del Estado de Querétaro.

Secretaria de la Contraloría del Poder
Ejecutivo del Estado de Querétaro.

Informe de los auditores independientes.

Opinión.

Hemos auditado los estados financieros presupuestarios del Patronato de las Fiestas del Estado de Querétaro (PFEQ), que comprenden, el estado analítico de ingresos, estado analítico de presupuesto de egresos por objeto del gasto, estado analítico de presupuesto de egresos clasificación económica, estado analítico del ejercicio del presupuesto de egresos en clasificación administrativa, estado analítico del ejercicio del presupuesto de egresos por clasificación funcional, por fuente de financiamiento, endeudamiento neto, intereses de la deuda, gasto por categoría programática, programas y proyectos de inversión, indicadores de resultados, indicadores de postura fiscal, esquemas bursátiles y coberturas financieras, correspondientes al año que terminó el 31 de diciembre de 2020.

En nuestra opinión, los estados presupuestarios adjuntos del PFEQ presentan razonablemente, en todos los aspectos importantes, de conformidad con las disposiciones relativas a la Ley General de Contabilidad Gubernamental (LGCG) y las normas y lineamientos vigentes para la generación de información financiera que aplica a los entes públicos emitidas por el Consejo Nacional de Armonización Contable (CONAC), vigentes en el ejercicio.

Fundamento de la opinión.

Llevamos a cabo nuestra auditoría de conformidad con las Normas Internacionales de Auditoría (NIA). Nuestra responsabilidad bajo esas normas se explica más ampliamente en la sección de Responsabilidades del auditor en relación con la auditoría de los estados presupuestarios de nuestro informe. Somos independientes del PFEQ de conformidad con el Código de Ética emitido por el Instituto Mexicano de Contadores Públicos A. C. (Código de Ética del IMCP), y hemos cumplido las demás responsabilidades del referido Código. Consideramos que la evidencia de auditoría que hemos obtenido proporciona una base suficiente y adecuada para nuestra opinión.

PARRAFO DE ENFASIS.

a) Los estados presupuestarios adjuntos, han sido preparados para permitir al PFEQ cumplir con los requerimientos normativos gubernamentales a los cuales está sujeta; y para ser integrados en la Cuenta Pública Estatal, los cuales están presentados en los formatos que para tal efecto fueron establecidos por la LGCG. En consecuencia, los estados presupuestarios pueden no ser apropiados para otra finalidad.

auditoria@plazaalamilla.com www.plazaalamilla.com.mx plazachava@prodigy.net.mx
RIO CULIACAN No. 111 COL. DESARROLLO SAN PABLO
C.P. 76130 QUERETARO, QRO. TEL. 220 61 24 CEL: 442-272-08-73.

Responsabilidad de la administración y de los responsables del gobierno de PFEQ en relación con los estados financieros presupuestarios.

La administración es responsable de la preparación y presentación razonable de los estados presupuestarios adjuntos de conformidad con las disposiciones relativas a la LGCG y las normas y lineamientos vigentes para la generación de información presupuestal que aplica a los entes públicos emitidas por el CONAC, y del control interno que la administración considere necesario para permitir la preparación de los estados presupuestales libres de error material, debido a fraude o error. En la preparación de los estados presupuestarios, la administración del PFEQ ha aplicado el postulado básico de contabilidad gubernamental de *Existencia permanente,* que establece que la actividad del PFEQ se establece por tiempo indefinido, salvo disposición legal en la que se especifique lo contrario. El gobierno del PFEQ es responsable de la supervisión del proceso de información presupuestaria de la Entidad.

Responsabilidades del auditor en relación con la auditoría de los estados presupuestarios.

Nuestros objetivos son obtener una seguridad razonable de que los estados presupuestarios en su conjunto están libres de errores materiales, debido a fraude o error, y emitir un informe de auditoría que contiene nuestra opinión. Seguridad razonable, es un alto nivel de seguridad, pero no garantiza que una auditoría realizada de conformidad con las NIA siempre detecte un error material cuando existe. Los errores pueden deberse a fraude o error y se consideran materiales si, individualmente o de forma agregada, puede preverse razonablemente que influyen en las decisiones económicas que los usuarios toman basándose en estos estados presupuestarios.

Como parte de una auditoría ejecutada de conformidad con las NIA, ejercimos nuestro juicio profesional y mantuvimos una actitud de escepticismo profesional durante toda la auditoría. Nosotros también: Identificamos y evaluamos los riesgos de incorrección material de los estados presupuestarios, debida a fraude o error, diseñamos y aplicamos procedimientos de auditoría para responder a dichos riesgos, y obtuvimos evidencia de auditoría que es suficiente y apropiada para proporcionar las bases para nuestra opinión. El riesgo de no detectar una incorrección material debida a fraude es más elevado que en el caso de una incorrección material debida a un error, ya que el fraude puede implicar colusión, falsificación, omisiones deliberadas, manifestaciones intencionalmente erróneas, o la elusión del control interno.

Obtuvimos conocimiento del control interno relevante para la auditoría, con el fin de diseñar procedimientos de auditoría que sean adecuados en función de las circunstancias y no con el fin de expresar una opinión sobre la efectividad del control interno de la Entidad.

Concluimos sobre lo adecuado de la utilización por la Administración, de la norma contable de entidad en funcionamiento y, basándonos en la evidencia de auditoría obtenida, concluimos sobre si existe o no una incertidumbre material relacionada con hechos o condiciones que pueden generar dudas significativas sobre la capacidad del PFEQ para continuar como Entidad en funcionamiento. Concluimos que no existe una incertidumbre importante, que requiera que llamemos la atención en nuestro informe de auditoría sobre la correspondiente información revelada en la información presupuestaría. Nuestra conclusión se basa en la evidencia de auditoría obtenida hasta la fecha de nuestro informe de auditoría. Sin embargo, hechos o condiciones futuras pueden ser causa de que el PFEQ deje de ser una entidad en funcionamiento. Evaluamos la presentación global, la estructura y el contenido de la información presupuestaria, incluida la información

revelada, y si la información presupuestaria presenta las transacciones y eventos relevantes de un modo que logran la presentación razonable.

Comunicamos a los responsables del PFEQ en relación con, entre otras cuestiones, el alcance y el momento de la realización de la auditoría planificada y los hallazgos significativos de la auditoría, así como cualquier deficiencia significativa en el control interno que identificamos en el transcurso de la auditoría.

C. P. C. Salvador Plaza Leal

PLAZA ALAMILLA Y CÍA. S.C.
CONTADORES PÚBLICOS

Santiago de Querétaro Qro. 14 de enero de 2021

H. Consejo Directivo del Patronato
De las Fiestas del Estado de Querétaro.
Secretaria de la Contraloría del Poder
Ejecutivo del Estado de Querétaro.

Informe de los auditores independientes

Opinión.

Hemos auditado la información financiera y los formatos a que hace referencia la Ley de Disciplina Financiera de las Entidades Federativas y los Municipios ("LDF") ("La información financiera") del Patronato de las Fiestas del Estado de Querétaro (PFEQ), que comprenden el estado de situación financiera detallado, informe analítico de la deuda pública y otros pasivos, informe analítico de obligaciones diferentes de financiamientos, balance presupuestario, estado analítico de ingresos detallado, estado analítico del ejercicio del presupuesto de egresos detallado por clasificación por objeto del gasto, por clasificación administrativa, por clasificación funcional y por clasificación de servicios personales por categoría y la guía de cumplimiento de la LDF, correspondientes al año que terminó el 31 de diciembre de2020.

En nuestra opinión la información financiera adjunta del PFEQ que se describe en el párrafo anterior, presenta razonablemente, en todos los aspectos importantes, de conformidad con las disposiciones relativas a la Ley General de Contabilidad Gubernamental (LGCG) y las normas y lineamientos vigentes para la generación de información financiera y de los formatos a que hace referencia la LDF y que aplica a los entes públicos, emitidas por el Consejo Nacional de Armonización Contable (CONAC), vigentes al 31 de diciembre de 2020.

Fundamento de la opinión.

Llevamos a cabo nuestra auditoría de conformidad con las Normas Internacionales de Auditoría (NIA).

Nuestras responsabilidades bajo esas normas se explican más ampliamente en la sección de Responsabilidades del auditor en relación con la auditoría de la información financiera de nuestro informe. Somos independientes del PFEQ de conformidad con el Código de Ética emitido por el Instituto Mexicano de Contadores Públicos A. C. (Código de Ética del IMCP), y hemos cumplido las demás responsabilidades de ética de conformidad con el Código de referencia. Consideramos que la evidencia de auditoría que hemos obtenido proporciona una base suficiente y adecuada para nuestra opinión.

Párrafo de énfasis.

a) **Sobre la información financiera.**

La información financiera y los formatos adjuntos, ha sido preparada para permitir al PFEQ cumplir con los requerimientos normativos gubernamentales a los cuales está sujeta; y para ser integrados en la Cuenta de la Hacienda Pública Estatal, los cuales están presentados en los formatos que para tal efecto fueron aprobados por el CONAC "Criterios para la elaboración y presentación homogénea de la información financiera y de los formatos a que hace referencia la Ley de Disciplina Financiera de las

auditoria@plazaalamilla.com www.plazaalamilla.com.mx plazachava@prodigy.net.mx
RIO CULIACAN No. 111 COL. DESARROLLO SAN PABLO
C.P. 76130 QUERETARO, QRO. TEL. 220 61 24 CEL: 442-272-08-73.

Entidades Federativas y los Municipios". En consecuencia, la información financiera y los formatos adjuntos pueden no ser apropiados para otra finalidad.

Responsabilidad de la administración y de los responsables del gobierno del PFEQ en relación con la información financiera.

La administración es responsable de la preparación y presentación razonable de la información financiera de conformidad con las disposiciones relativas a la Ley de Disciplina Financiera y las normas y lineamientos vigentes para la generación de información financiera que aplica a los entes públicos emitidas por el CONAC, y del control interno que la administración considere necesario para permitir la preparación de la información financiera libres de error material, debido a fraude o error. En la preparación de la información financiera, la administración del PFEQ ha aplicado el postulado básico de contabilidad gubernamental de Existencia permanente, que establece que la actividad del PFEQ se establece por tiempo indefinido, salvo disposición legal en la que se especifique lo contrario.

Es responsabilidad del gobierno del PFEQ, la captación, registro, presentación revelación y supervisión del proceso de información financiera del PFEQ.

Responsabilidades del auditor en relación con la auditoría de la información financiera.

Nuestros objetivos fueron obtener una seguridad razonable de que la información financiera en su conjunto está libre de errores materiales, debido a fraude o error, y emitir un informe de auditoría que contiene nuestra opinión. Seguridad razonable es un alto nivel de seguridad, pero no garantiza que una auditoría realizada de conformidad con las NIA siempre detecte un error material cuando existe. Los errores pueden deberse a fraude o error y se consideran materiales si, individualmente o de forma agregada, puede preverse razonablemente que influyen en las decisiones económicas que los usuarios toman basándose de la información financiera y presupuestal. Como parte de una auditoría ejecutada de conformidad con las NIA, ejercimos el juicio profesional y mantenemos una actitud de escepticismo profesional durante toda la auditoría. Nosotros también: Identificamos y evaluamos los riesgos de incorrección material de la información financiera, debida a fraude o error, diseñamos y aplicamos procedimientos de auditoría para responder a dichos riesgos, y obtuvimos evidencia de auditoría que es suficiente y apropiada para proporcionar las bases para nuestra opinión. El riesgo de no detectar una incorrección material debida a fraude es más elevado que en el caso de una incorrección material debida a un error, ya que el fraude puede implicar colusión, falsificación, omisiones deliberadas, manifestaciones intencionalmente erróneas, o la elusión del control interno.

Obtuvimos conocimiento del control interno relevante para la auditoría, con el fin de diseñar procedimientos de auditoría que sean adecuados en función de las circunstancias y no con el fin de expresar una opinión sobre la efectividad del control interno de la PFEQ. Evaluamos la adecuación de las políticas contables aplicadas y la razonabilidad de las estimaciones contables, y la correspondiente información revelada por la Administración. Concluimos sobre lo adecuado de la utilización por la Administración, de la norma contable de la Entidad en funcionamiento y, basándonos en la evidencia de auditoría obtenida, concluimos sobre si existe o no una incertidumbre material relacionada con hechos o condiciones que pueden generar dudas significativas sobre la capacidad del PFEQ para continuar como Entidad en funcionamiento. Concluimos que no existe una incertidumbre importante, que requiera que llamemos la atención en nuestro informe de auditoría sobre la correspondiente información revelada en los estados financieros o, si dichas revelaciones no son adecuadas, que expresemos una opinión modificada por esta situación. Nuestra conclusión se basa en la evidencia de auditoría obtenida hasta la fecha de nuestro informe de auditoría. Sin embargo, hechos o condiciones futuras pueden ser causa de que el PFEQ deje de ser una Entidad en funcionamiento. Evaluamos la presentación global, la estructura y el contenido de la Información Financiera, incluida la información revelada, y si la

Información presupuestaria representan las transacciones y eventos relevantes de un modo que logran la presentación razonable.

Comunicamos a los responsables del PFEQ en relación con, entre otras cuestiones, el alcance y el momento de la realización de la auditoría planificada y los hallazgos significativos de la auditoría, así como cualquier deficiencia significativa en el control interno que identificamos en el transcurso de la auditoría.

C. P. C. Salvador Plaza Leal

PATRONATO DE LAS FIESTAS DEL ESTADO DE QUERÉTARO
Cuenta Pública
Ejercicio 2020
ESTADO DE SITUACIÓN FINANCIERA DETALLADO - LDF
Al 31 de diciembre de 2019 y al 31 de diciembre de 2020
(Pesos)

Concepto (c)	31 de diciembre de 2020 (d)	31 de diciembre de 2019 (e)
ACTIVO		
Activo Circulante		
a. Efectivo y Equivalentes (a=a1+a2+a3+a4+a5+a6+a7)	**2,587,130**	**192,831**
a1) Efectivo	36	89
a2) Bancos/Tesorería	2,587,094	192,742
a3) Bancos/Dependencias y Otros	0	0
a4) Inversiones Temporales (Hasta 3 Meses)	0	0
a5) Fondos con Afectación Específica	0	0
a6) Depósitos de Fondos de Terceros en Garantía y/o Administración	0	0
a7) Otros Efectivos y Equivalentes	0	0
b. Derechos a Recibir Efectivo o Equivalentes (b=b1+b2+b3+b4+b5+b6+b7)	**60,128**	**45,507**
b1) Inversiones Financieras de Corto Plazo	0	0
b2) Cuentas por Cobrar a Corto Plazo	60,128	45,507
b3) Deudores Diversos por Cobrar a Corto Plazo	0	0
b4) Ingresos por Recuperar a Corto Plazo	0	0
b5) Deudores por Anticipos de la Tesorería a Corto Plazo	0	0
b6) Préstamos Otorgados a Corto Plazo	0	0
b7) Otros Derechos a Recibir Efectivo o Equivalentes a Corto Plazo	0	0
c. Derechos a Recibir Bienes o Servicios (c=c1+c2+c3+c4+c5)	**0**	**0**
c1) Anticipo a Proveedores por Adquisición de Bienes y Prestación de Servicios a Corto Plazo	0	0
c2) Anticipo a Proveedores por Adquisición de Bienes Inmuebles y Muebles a Corto Plazo	0	0
c3) Anticipo a Proveedores por Adquisición de Bienes Intangibles a Corto Plazo	0	0
c4) Anticipo a Contratistas por Obras Públicas a Corto Plazo	0	0
c5) Otros Derechos a Recibir Bienes o Servicios a Corto Plazo	0	0
d. Inventarios (d=d1+d2+d3+d4+d5)	**0**	**0**
d1) Inventario de Mercancías para Venta	0	0
d2) Inventario de Mercancías Terminadas	0	0
d3) Inventario de Mercancías en Proceso de Elaboración	0	0
d4) Inventario de Materias Primas, Materiales y Suministros para Producción	0	0
d5) Bienes en Tránsito	0	0
e. Almacenes	**0**	**0**
f. Estimación por Pérdida o Deterioro de Activos Circulantes (f=f1+f2)	**0**	**0**
f1) Estimaciones para Cuentas Incobrables por Derechos a Recibir Efectivo o Equivalentes	0	0
f2) Estimación por Deterioro de Inventarios	0	0
g. Otros Activos Circulantes (g=g1+g2+g3+g4)	**0**	**0**
g1) Valores en Garantía	0	0
g2) Bienes en Garantía (Excluye Depósitos de Fondos)	0	0
g3) Bienes Derivados de Embargos, Decomisos, Aseguramientos y Dación en Pago	0	0
g4) Adquisición con Fondos de Terceros	0	0
I.A Total de Activos Circulantes (I.A = a + b + c + d + e + f + g)	2,647,258	238,338

Concepto (c)	31 de diciembre de 2020 (d)	31 de diciembre de 2019 (e)
PASIVO		
Pasivo Circulante		
a. Cuentas por Pagar a Corto Plazo (a=a1+a2+a3+a4+a5+a6+a7+a8+a9)	**87,757**	**115,129**
a1) Servicios Personales por Pagar a Corto Plazo	38,063	28,380
a2) Proveedores por Pagar a Corto Plazo	42,630	8,888
a3) Contratistas por Obras Públicas por Pagar a Corto Plazo	0	0
a4) Participaciones y Aportaciones por Pagar a Corto Plazo	0	0
a5) Transferencias Otorgadas por Pagar a Corto Plazo	0	0
a6) Intereses, Comisiones y Otros Gastos de la Deuda Pública por Pagar a Corto Plazo	0	0
a7) Retenciones y Contribuciones por Pagar a Corto Plazo	7,064	77,861
a8) Devoluciones de la Ley de Ingresos por Pagar a Corto Plazo	0	0
a9) Otras Cuentas por Pagar a Corto Plazo	0	0
b. Documentos por Pagar a Corto Plazo (b=b1+b2+b3)	**(0)**	**(0)**
b1) Documentos Comerciales por Pagar a Corto Plazo	(0)	(0)
b2) Documentos con Contratistas por Obras Públicas por Pagar a Corto Plazo	0	0
b3) Otros Documentos por Pagar a Corto Plazo	0	0
c. Porción a Corto Plazo de la Deuda Pública a Largo Plazo (c=c1+c2)	**0**	**0**
c1) Porción a Corto Plazo de la Deuda Pública	0	0
c2) Porción a Corto Plazo de Arrendamiento Financiero	0	0
d. Títulos y Valores a Corto Plazo	**0**	**0**
e. Pasivos Diferidos a Corto Plazo (e=e1+e2+e3)	**0**	**0**
e1) Ingresos Cobrados por Adelantado a Corto Plazo	0	0
e2) Intereses Cobrados por Adelantado a Corto Plazo	0	0
e3) Otros Pasivos Diferidos a Corto Plazo	0	0
f. Fondos y Bienes de Terceros en Garantía y/o Administración a Corto Plazo (f=f1+f2+f3+f4+f5+f6)	**0**	**0**
f1) Fondos en Garantía a Corto Plazo	0	0
f2) Fondos en Administración a Corto Plazo	0	0
f3) Fondos Contingentes a Corto Plazo	0	0
f4) Fondos de Fideicomisos, Mandatos y Contratos Análogos a Corto Plazo	0	0
f5) Otros Fondos de Terceros en Garantía y/o Administración a Corto Plazo	0	0
f6) Valores y Bienes en Garantía a Corto Plazo	0	0
g. Provisiones a Corto Plazo (g=g1+g2+g3)	**0**	**0**
g1) Provisión para Demandas y Juicios a Corto Plazo	0	0
g2) Provisión para Contingencias a Corto Plazo	0	0
g3) Otras Provisiones a Corto Plazo	0	0
h. Otros Pasivos a Corto Plazo (h=h1+h2+h3)	**0**	**0**
h1) Ingresos por Clasificar	0	0
h2) Recaudación por Participar	0	0
h3) Otros Pasivos Circulantes	0	0
II.A Total de Pasivos Circulantes (II.A = a + b + c + d + e + f + g + h)	87,757	115,129

PATRONATO DE LAS FIESTAS DEL ESTADO DE QUERÉTARO
Cuenta Pública
Ejercicio 2020
ESTADO DE SITUACIÓN FINANCIERA DETALLADO - LDF
Al 31 de diciembre de 2019 y al 31 de diciembre de 2020
(Pesos)

Concepto (c)	31 de diciembre de 2020 (d)	31 de diciembre de 2019 (e)
Activo No Circulante		
a. Inversiones Financieras a Largo Plazo	0	0
b. Derechos a Recibir Efectivo o Equivalentes a Largo Plazo	0	0
c. Bienes Inmuebles, Infraestructura y Construcciones en Proceso	0	0
d. Bienes Muebles	4,373,143	3,895,467
e. Activos Intangibles	50,000	50,000
f. Depreciación, Deterioro y Amortización Acumulada de Bienes	(3,456,406)	(3,308,129)
g. Activos Diferidos	0	0
h. Estimación por Pérdida o Deterioro de Activos no Circulantes	0	0
i. Otros Activos no Circulantes	0	0
I.B Total de Activos No Circulantes (I.B = a + b + c + d + e + f + g + h + i)	966,738	637,338
I Total del ACTIVO (I = I.A + I.B)	**3,613,995**	**875,676**

Concepto (c)	31 de diciembre de 2020 (d)	31 de diciembre de 2019 (e)
Pasivo No Circulante		
a. Cuentas por Pagar a Largo Plazo	0	0
b. Documentos por Pagar a Largo Plazo	0	0
c. Deuda Pública a Largo Plazo	0	0
d. Pasivos Diferidos a Largo Plazo	0	0
e. Fondos y Bienes de Terceros en Garantía y/o en Administración a Largo Plazo	0	0
f. Provisiones a Largo Plazo	0	0
II.B Total de Pasivos No Circulantes (II.B = a + b + c + d + e + f)	0	0
II Total del PASIVO (II = II.A + II.B)	**87,757**	**115,129**
HACIENDA PÚBLICA/PATRIMONIO		
III.A Hacienda Pública/Patrimonio Contribuido (III.A = a + b + c)	5,173,204	5,173,204
a. Aportaciones	0	0
b. Donaciones de Capital	0	0
c. Actualización de la Hacienda Pública/Patrimonio	5,173,204	5,173,204
III.B Hacienda Pública/Patrimonio Generado (III.B = a + b + c + d + e)	(1,646,966)	(4,412,658)
a. Resultados del Ejercicio (Ahorro/ Desahorro)	2,758,305	302,598
b. Resultados de Ejercicios Anteriores	(4,405,271)	(4,715,255)
c. Revalúos	0	0
d. Reservas	0	0
e. Rectificaciones de Resultados de Ejercicios Anteriores	0	0
III.C Exceso o Insuficiencia en la Actualización de la Hacienda Pública/Patrimonio (III.C = a + b)	0	0
a. Resultado por Posición Monetaria	0	0
b. Resultado por Tenencia de Activos no Monetarios	0	0
III. Total Hacienda Pública/Patrimonio (III = III.A + III.B + III.C)	3,526,239	760,547
IV. Total del Pasivo y Hacienda Pública/Patrimonio (IV = II + III)	**3,613,995**	**875,676**

PATRONATO DE LAS FIESTAS DEL ESTADO DE QUERÉTARO
Ejercicio 2020
Cuenta Pública
Informe Analítico de la Deuda Pública y Otros Pasivos - LDF
Del 01 de enero al 31 de diciembre de 2020
(Pesos)

Denominación de la Deuda Pública y Otros Pasivos (c)	Saldo al 31 de diciembre de 2019 (d)	Disposiciones del Periodo (e)	Amortizaciones del Periodo (f)	Revaluaciones, Reclasificaciones y Otros Ajustes (g)	Saldo Final del Periodo (h) h=d+e-f+g	Pago de Intereses del Periodo (i)	Pago de Comisiones y demás costos asociados durante el Periodo (j)
1. Deuda Pública (1=A+B)	0	0	0	0	0	0	0
A. Corto Plazo (A=a1+a2+a3)	0	0	0	0	0	0	0
a1) Instituciones de Crédito	0	0	0	0	0	0	0
a2) Títulos y Valores	0	0	0	0	0	0	0
a3) Arrendamientos Financieros	0	0	0	0	0	0	0
B. Largo Plazo (B=b1+b2+b3)	0	0	0	0	0	0	0
a1) Instituciones de Crédito	0	0	0	0	0	0	0
a2) Títulos y Valores	0	0	0	0	0	0	0
b3) Arrendamientos Financieros	0	0	0	0	0	0	0
2. Otros Pasivos	115,129	0	27,373	0	87,757	0	0
3. Total de la Deuda Pública y Otros Pasivos (3=1+2)	115,129	0	27,373	0	87,757	0	0
4. Deuda Contingente 1 (informativo)	0	0	0	0	0	0	0
A. Deuda Contingente 1	0	0	0	0	0	0	0
B. Deuda Contingente 2	0	0	0	0	0	0	0
C. Deuda Contingente XX	0	0	0	0	0	0	0
5. Valor de Instrumentos Bono Cupón Cero 2 (Informativo)	0	0	0	0	0	0	0
A. Instrumento Bono Cupón Cero 1	0	0	0	0	0	0	0
B. Instrumento Bono Cupón Cero 2	0	0	0	0	0	0	0
C. Instrumento Bono Cupón Cero XX	0	0	0	0	0	0	0

1 Se refiere a cualquier Financiamiento sin fuente o garantía de pago definida, que sea asumida de manera solidaria o subsidiaria por las Entidades Federativas con sus Municipios, organismos descentralizados y empresas de participación estatal mayoritaria y fideicomisos, locales o municipales, y por los Municipios con sus respectivos organismos descentralizados y empresas de participación municipal mayoritaria.
2 Se refiere al valor del Bono Cupón Cero que respalda el pago de los créditos asociados al mismo (Activo).

Obligaciones a Corto Plazo (k)	Monto Contratado (l)	Plazo Pactado (m)	Tasa de Interés (n)	Comisiones y Costos Relacionados (o)	Tasa Efectiva (p)
6. Obligaciones a Corto Plazo (Informativo)	0	0	0	0	0
A. Crédito 1	0	0	0	0	0
A. Crédito 2	0	0	0	0	0
A. Crédito XX	0	0	0	0	0

PATRONATO DE LAS FIESTAS DEL ESTADO DE QUERETARO
Cuenta Pública
Ejercicio 2020
INFORME ANALÍTICO DE OBLIGACIONES DIFERENTES DE FINANCIAMIENTOS - LDF
Del 1 de enero al 31 de diciembre de 2020
(Pesos)

Denominación de las Obligaciones Diferentes de Financiamiento (c)	Fecha del Contrato (d)	Fecha de inicio de operación del proyecto (e)	Fecha de vencimiento (f)	Monto de la inversión pactado (g)	Plazo pactado (h)	Monto promedio mensual del pago de la contraprestación (i)	Monto promedio mensual del pago de la contraprestación correspondiente al pago de inversión (j)	Monto pagado de la inversión al 31 de diciembre de 2020 (k)	Monto pagado de la inversión actualizado al 31 de diciembre de 2020 (l)	Saldo pendiente por pagar de la inverión al 31 de diciembre de 2020 (m=g-l)
A. Asociaciones Público Privadas (APP's) (A=a+b+c+d)	0	0	0	0	0	0	0	0	0	0
a) APP 1										0
b) APP 2										0
c) APP 3										0
d) APP XX										0
B. Otros Instrumentos (B=a+b+c+d)	0	0	0	0	0	0	0	0	0	0
a) Otro Instrumento 1										0
b) Otro Instrumento 2										0
c) Otro Instrumento 3										0
d) Otro Instrumento XX										0
C. Total de Obligaciones Diferentes de Financiamiento (C=A+B)	0	0	0	0	0	0	0	0	0	0

PATRONATO DE LAS FIESTAS DEL ESTADO DE QUERETARO
Cuenta Pública
Ejercicio 2020
BALANCE PRESUPUESTARIO - LDF
Del 1 de enero al 31 de diciembre de 2020
(Pesos)

Concepto (c)	Estimado/ Aprobado (d)	Devengado	Recaudado / Pagado
A. Ingresos Totales (A = A1+A2+A3)	**13,267,778**	**12,976,320**	**12,976,320**
A1. Ingresos de Libre Disposición	13,267,778	12,976,320	12,976,320
A2. Transferencias Federales Etiquetadas			
A3. Financiamiento Neto			
B. Egresos Presupuestarios1 (B = B1+B2)	**13,267,778**	**10,549,800**	**10,511,776**
B1. Gasto No Etiquetado (sin incluir Amortización de la Deuda Pública)	13,267,778	10,549,800	10,511,776
B2. Gasto Etiquetado (sin incluir Amortización de la Deuda Pública)			
C. Remanentes del Ejercicio Anterior (C = C1 + C2)	**0**	**0**	**0**
C1. Remanentes de Ingresos de Libre Disposición aplicados en el periodo			
C2. Remanentes de Transferencias Federales Etiquetadas aplicados en el periodo			
I. Balance Presupuestario (I = A – B + C)	**0**	**2,426,520**	**2,464,544**
II. Balance Presupuestario sin Financiamiento Neto (II = I - A3)	**0**	**2,426,520**	**2,464,544**
III. Balance Presupuestario sin Financiamiento Neto y sin Remanentes del Ejercicio Anterior (III= II - C)	**0**	**2,426,520**	**2,464,544**
Concepto	**Estimado/ Aprobado**	**Devengado**	**Recaudado / Pagado**
E. Intereses, Comisiones y Gastos de la Deuda (E = E1+E2)	**0**	**0**	**0**
E1. Intereses, Comisiones y Gastos de la Deuda con Gasto No Etiquetado			
E2. Intereses, Comisiones y Gastos de la Deuda con Gasto Etiquetado			
IV. Balance Primario (IV = III + E)	**0**	**2,426,520**	**2,464,544**
Concepto	**Estimado/ Aprobado**	**Devengado**	**Recaudado / Pagado**
F. Financiamiento (F = F1 + F2)	**0**	**0**	**0**
F1. Financiamiento con Fuente de Pago de Ingresos de Libre Disposición			
F2. Financiamiento con Fuente de Pago de Transferencias Federales Etiquetadas			
G. Amortización de la Deuda (G = G1 + G2)	**0**	**0**	**0**
G1. Amortización de la Deuda Pública con Gasto No Etiquetado			
G2. Amortización de la Deuda Pública con Gasto Etiquetado			
A3. Financiamiento Neto (A3 = F – G)	**0**	**0**	**0**
Concepto	**Estimado/ Aprobado**	**Devengado**	**Recaudado / Pagado**
A1. Ingresos de Libre Disposición	13,267,778	12,976,320	12,976,320
A3.1 Financiamiento Neto con Fuente de Pago de Ingresos de Libre Disposición (A3.1 = F1 – G1)	0	0	0
F1. Financiamiento con Fuente de Pago de Ingresos de Libre Disposición	0	0	0
G1. Amortización de la Deuda Pública con Gasto No Etiquetado	0	0	0
B1. Gasto No Etiquetado (sin incluir Amortización de la Deuda Pública)	13,267,778	10,549,800	10,511,776
C1. Remanentes de Ingresos de Libre Disposición aplicados en el periodo	0	0	0
V. Balance Presupuestario de Recursos Disponibles (V = A1 + A3.1 – B 1 + C1)	**0**	**2,426,520**	**2,464,544**
VI. Balance Presupuestario de Recursos Disponibles sin Financiamiento Neto (VI = V – A3.1)	**0**	**2,426,520**	**2,464,544**
Concepto	**Estimado/ Aprobado**	**Devengado**	**Recaudado / Pagado**
A2. Transferencias Federales Etiquetadas	0	0	0
A3.2 Financiamiento Neto con Fuente de Pago de Transferencias Federales Etiquetadas (A3.2 = F2 – G2)	0	0	0
F2. Financiamiento con Fuente de Pago de Transferencias Federales Etiquetadas	0	0	0
G2. Amortización de la Deuda Pública con Gasto Etiquetado	0	0	0
B2. Gasto Etiquetado (sin incluir Amortización de la Deuda Pública)	0	0	0
C2. Remanentes de Transferencias Federales Etiquetadas aplicados en el periodo	0	0	0
VII. Balance Presupuestario de Recursos Etiquetados (VII = A2 + A3.2 – B2 + C2)	**0**	**0**	**0**
VIII. Balance Presupuestario de Recursos Etiquetados sin Financiamiento Neto (VIII = VII – A3.2)	**0**	**0**	**0**

BP

PATRONATO DE LAS FIESTAS DEL ESTADO DE QUERÉTARO
Cuenta Pública
Ejercicio 2020
ESTADO ANALÍTICO DE INGRESOS DETALLADO - LDF
Del 01 de enero al 31 de diciembre
(Pesos)

Concepto (c)	Ingreso					Diferencia (e)
	Estimado (d)	Ampliaciones / (Reducciones)	Modificado	Devengado	Recaudado	
Ingresos de Libre Disposición						
A. Impuestos	0	0	0	0	0	0
B. Cuotas y Aportaciones de Seguridad Social	0	0	0	0	0	0
C. Contribuciones de Mejoras	0	0	0	0	0	0
D. Derechos	0	0	0	0	0	0
E. Productos	0	0	0	0	0	0
F. Aprovechamientos	0	0	0	0	0	0
G. Ingresos por Venta de Bienes y Prestación De Servicios	400,000	0	400,000	8,542	8,542	(391,458)
H. Participaciones (H=h1+h2+h3+h4+h5+h6+h7+h8+h9+h10+h11)	0	0	0	0	0	0
h1) Fondo General de Participaciones	0	0	0	0	0	0
h2) Fondo de Fomento Municipal	0	0	0	0	0	0
h3) Fondo de Fiscalización y Recaudación	0	0	0	0	0	0
h4) Fondo de Compensación	0	0	0	0	0	0
h5) Fondo de Extracción de Hidrocarburos	0	0	0	0	0	0
h6) Impuesto Especial Sobre Producción y Servicios	0	0	0	0	0	0
h7) 0.136% de la Recaudación Federal Participable	0	0	0	0	0	0
h8) 3.17% Sobre Extracción de Petróleo	0	0	0	0	0	0
h9) Gasolinas y Diésel	0	0	0	0	0	0
h10) Fondo del Impuesto Sobre la Renta	0	0	0	0	0	0
h11) Fondo de Estabilización de los Ingresos de las Entidades Federativas	0	0	0	0	0	0
I. Incentivos Derivados de La Colaboración Fiscal (I=i1+i2+i3+i4+i5)	0	0	0	0	0	0
i1) Tenencia o Uso de Vehículos	0	0	0	0	0	0
i2) Fondo de Compensación ISAN	0	0	0	0	0	0
i3) Impuesto Sobre Automóviles Nuevos	0	0	0	0	0	0
i4) Fondo de Compensación de Repecos-Intermedios	0	0	0	0	0	0
i5) Otros Incentivos Económicos	0	0	0	0	0	0
J.Transferencias y Asignaciones	12,867,778	100,000	12,967,778	12,967,778	12,967,778	100,000
K. Convenios	0	0	0	0	0	0
k1) Otros Convenios y Subsidios	0	0	0	0	0	0
L. Otros Ingresos de Libre Disposición(L=l1+l2)	0	0	0	0	0	0
l1) Participaciones en Ingresos Locales	0	0	0	0	0	0
l2) Otros Ingresos de Libre Disposición	0	0	0	0	0	0
I. Total de Ingresos de Libre Disposición(I=A+B+C+D+E+F+G+H+I+J+K+L)	13,267,778	100,000	13,367,778	12,976,320	12,976,320	(291,458)
Ingresos Excedentes de Ingresos De Libre Disposición	0	0	0	0	0	0
Transferencias Federales Etiquetadas						
A. Aportaciones (A=a1+a2+a3+a4+a5+a6+a7+a8)	0	0	0	0	0	0
a1) Fondo de Aportaciones para la Nómina Educativa y Gasto Operativo	0	0	0	0	0	0
a2) Fondo de Aportaciones para los Servicios de Salud	0	0	0	0	0	0
a3) Fondo de Aportaciones para la Infraestructura Social	0	0	0	0	0	0
a4) Fondo de Aportaciones para el Fortalecimiento de los Municipios y de las Demarcaciones Territoriales del Distrito Federal	0	0	0	0	0	0
a5) Fondo de Aportaciones Múltiples	0	0	0	0	0	0
a6) Fondo de Aportaciones para la Educación Tecnológica y de Adultos	0	0	0	0	0	0
a7) Fondo de Aportaciones para la Seguridad Pública de los Estados y del Distrito Federal	0	0	0	0	0	0
a8) Fondo de Aportaciones para el Fortalecimiento de las Entidades Federativas	0	0	0	0	0	0
B. Convenios (B=b1+b2+b3+b4)	0	0	0	0	0	0
b1) Convenios de Protección Social en Salud	0	0	0	0	0	0
b2) Convenios de Descentralización	0	0	0	0	0	0
b3) Convenios de Reasignación	0	0	0	0	0	0
b4) Otros Convenios y Subsidios	0	0	0	0	0	0
C. Fondos Distintos de Aportaciones (C=c1+c2)	0	0	0	0	0	0
c1) Fondo para Entidades Federativas y Municipios Productores de Hidrocarburos	0	0	0	0	0	0
c2) Fondo Minero	0	0	0	0	0	0
D. Transferencias, Asignaciones, Subsidios y Subvenciones, y Pensiones y Jubilaciones	0	0	0	0	0	0
E. Otras Transferencias Federales Etiquetadas	0	0	0	0	0	0
II. Total de Transferencias Federales Etiquetadas (II=A+B+C+D+E)	0	0	0	0	0	0
III. Ingresos Derivados de Financiamientos (III = A)	0	0	0	0	0	0
A. Ingresos Derivados de Financiamientos	0	0	0	0	0	0
IV. Total de Ingresos (IV = I + II + III)	13,267,778	100,000	13,367,778	12,976,320	12,976,320	(291,458)
Datos Informativos						
1. Ingresos Derivados de Financiamientos con Fuente de Pago de Ingresos de Libre Disposición						
2. Ingresos Derivados de Financiamientos con Fuente de Pago de Transferencias Federales Etiquetadas						
3. Ingresos Derivados de Financiamientos (3 = 1 + 2)	0	0	0	0	0	0

PATRONATO DE LAS FIESTAS DEL ESTADO DE QUERÉTARO
Cuenta Pública
Ejercicio 2020
ESTADO ANALÍTICO DEL EJERCICIO DEL PRESUPUESTO DE EGRESOS DETALLADO - LDF
CLASIFICACIÓN POR OBJETO DEL GASTO (CAPÍTULO Y CONCEPTO)
Del 01 de enero al 31 de diciembre de 2020
(Pesos)

Concepto (c)	Egresos					Subejercicio (e)
	Aprobado (d)	Ampliaciones (Reducciones)	Modificado	Devengado	Pagado	
I. GASTO NO ETIQUETADO (I=A+B+C+D+E+F+G+H+I)	**13,267,778**	**100,000**	**13,367,778**	**10,549,800**	**10,511,776**	**2,817,978**
A. Servicios Personales (A=a1+a2+a3+a4+a5+a6+a7)	**2,932,949**	**297,348**	**3,230,297**	**3,230,297**	**3,192,273**	**0**
a1) Remuneraciones al personal de carácter permanente	1,599,953	79,998	1,679,951	1,679,951	1,679,951	0
a2) Remuneraciones al personal de carácter transitorio	0	0	0	0	0	0
a3) Remuneraciones adicionales y especiales	446,806	141,727	588,533	588,533	588,533	0
a4) Seguridad social	300,309	31,003	331,312	331,312	293,288	0
a5) Otras prestaciones sociales y económicas	524,826	105,676	630,502	630,502	630,502	0
a6) Previsiones	61,055	(61,055)	0	0	0	0
a7) Pago de estímulos a servidores públicos	0	0	0	0	0	0
B. Materiales y suministros (B=b1+b2+b3+b4+b5+b6+b7+b8+b9)	**229,500**	**79,709**	**309,209**	**288,635**	**288,635**	**20,574**
b1) Materiales de administración, emisión de documentos y artículos oficiales	58,000	76,519	134,519	133,043	133,043	1,476
b2) Alimentos y utensilios	11,000	(1,707)	9,293	7,086	7,086	2,208
b3) Materias primas y materiales de producción y comercialización	0	0	0	0	0	0
b4) Materiales y artículos de construcción y de reparación	55,000	(49,375)	5,625	5,443	5,443	183
b5) Productos químicos, farmacéuticos y de laboratorio	0	709	709	709	709	0
b6) Combustibles, lubricantes y aditivos	87,500	0	87,500	81,711	81,711	5,789
b7) Vestuario, blancos, prendas de protección y artículos deportivos	15,000	53,293	68,293	57,375	57,375	10,919
b8) Materiales y suministros para seguridad	0	0	0	0	0	0
b9) Herramientas, refacciones y accesorios menores	3,000	269	3,269	3,269	3,269	0
C. Servicios generales (C=c1+c2+c3+c4+c5+c6+c7+c8+c9)	**8,215,329**	**(754,734)**	**7,460,595**	**5,796,947**	**5,796,947**	**1,663,649**
c1) Servicios básicos	42,000	194,598	236,598	233,292	233,292	3,306
c2) Servicios de arrendamiento	804,000	0	804,000	796,746	796,746	7,254
c3) Servicios profesionales, científicos, técnicos y otros servicios	1,865,193	(733,282)	1,131,911	1,131,911	1,131,911	0
c4) Servicios financieros, bancarios y comerciales	25,000	18,156	43,156	39,229	39,229	3,927
c5) Servicios de instalación, reparación, mantenimiento y conservación	60,000	201,766	261,766	261,404	261,404	362
c6) Servicios de comunicación social y publicidad	60,000	(48,000)	12,000	12,000	12,000	0
c7) Servicios de traslado y viáticos	25,000	(16,293)	8,707	1,541	1,541	7,166
c8) Servicios oficiales	5,299,136	(378,877)	4,920,259	3,278,625	3,278,625	1,641,634
c9) Otros servicios generales	35,000	7,197	42,197	42,197	42,197	0
D. Transferencias, asignaciones, subsidios y otras ayudas (D=d1+d2+d3+d4+d5+d6+d7+d8+d9)	**1,890,000**	**0**	**1,890,000**	**756,245**	**756,245**	**1,133,755**
d1) Transferencias internas y asignaciones al sector público	0	0	0	0	0	0
d2) Transferencias al resto del sector público	0	0	0	0	0	0
d3) Subsidios y subvenciones	0	0	0	0	0	0
d4) Ayudas sociales	1,890,000	0	1,890,000	756,245	756,245	1,133,755
d5) Pensiones y jubilaciones	0	0	0	0	0	0
d6) Transferencias a fideicomisos, mandatos y otros análogos	0	0	0	0	0	0
d7) Tansferencias a la seguridad social	0	0	0	0	0	0
d8) Donativos	0	0	0	0	0	0
d9) Transferencias al exterior	0	0	0	0	0	0
E. Bienes muebles, inmuebles e intangibles (E=e1+e2+e3+e4+e5+e6+e7+e8+e9)	**0**	**477,676**	**477,676**	**477,676**	**477,676**	**0**
e1) Mobiliario y equipo de administración	0	0	0	0	0	0
e2) Mobiliario y equipo educacional y recreativo	0	421,799	421,799	421,799	421,799	0
e3) Equipo e instrumental médico y de laboratorio	0	0	0	0	0	0
e4) Vehículos y equipo de transporte	0	55,877	55,877	55,877	55,877	0
e5) Equipo de defensa y seguridad	0	0	0	0	0	0
e6) Maquinaria, otros equipos y herramientas	0	0	0	0	0	0
e7) Activos biológicos	0	0	0	0	0	0
e8) Bienes inmuebles	0	0	0	0	0	0
e9) Activos intangibles	0	0	0	0	0	0
F. Inversión pública (F=f1+f2+f3)	**0**	**0**	**0**	**0**	**0**	**0**
f1) Obra pública en bienes de dominio público	0	0	0	0	0	0
f2) Obra pública en bienes propios	0	0	0	0	0	0
f3) Proyectos productivos y acciones de fomento	0	0	0	0	0	0
G. Inversiones financieras y otras provisiones (G=g1+g2+g3+g4+g5+g6+g7)	**0**	**0**	**0**	**0**	**0**	**0**
g1) Inversiones para el fomento de actividades productivas	0	0	0	0	0	0
g2) Acciones y participaciones de capital	0	0	0	0	0	0
g3) Compra de títulos y valores	0	0	0	0	0	0
g4) Concesión de préstamos	0	0	0	0	0	0
g5) Inversiones en fideicomisos, mandatos y otros análogos	0	0	0	0	0	0
Fideicomiso de Desastres Naturales (Informativo)	0	0	0	0	0	0
g6) Otras inversiones financieras	0	0	0	0	0	0
g7) Provisiones para contingencias y otras erogaciones especiales	0	0	0	0	0	0
H. Participaciones y aportaciones (H=h1+h2+h3)	**0**	**0**	**0**	**0**	**0**	**0**
h1) Participaciones	0	0	0	0	0	0
h2) Aportaciones	0	0	0	0	0	0
h3) Convenios	0	0	0	0	0	0
I. Deuda pública (I=i1+i2+i3+i4+i5+i6+i7)	**0**	**0**	**0**	**0**	**0**	**0**
i1) Amortización de la deuda pública	0	0	0	0	0	0
i2) Intereses de la deuda pública	0	0	0	0	0	0
i3) Comisiones de la deuda pública	0	0	0	0	0	0
i4) Gastos de la deuda pública	0	0	0	0	0	0
i5) Costo por coberturas	0	0	0	0	0	0
i6) Apoyos financieros	0	0	0	0	0	0
i7) Adeudos de Ejercicios Fiscales Anteriores (ADEFAS)	0	0	0	0	0	0

PATRONATO DE LAS FIESTAS DEL ESTADO DE QUERÉTARO
Cuenta Pública
Ejercicio 2020
ESTADO ANALÍTICO DEL EJERCICIO DEL PRESUPUESTO DE EGRESOS DETALLADO - LDF
CLASIFICACIÓN POR OBJETO DEL GASTO (CAPÍTULO Y CONCEPTO)
Del 01 de enero al 31 de diciembre de 2020
(Pesos)

Concepto (c)	Egresos					Subejercicio (e)
	Aprobado (d)	Ampliaciones (Reducciones)	Modificado	Devengado	Pagado	
II. GASTO ETIQUETADO (II=A+B+C+D+E+F+G+H+I)	0	0	0	0	0	0
A. Servicios Personales (A=a1+a2+a3+a4+a5+a6+a7)	0	0	0	0	0	0
a1) Remuneraciones al personal de carácter permanente	0	0	0	0	0	0
a2) Remuneraciones al personal de carácter transitorio	0	0	0	0	0	0
a3) Remuneraciones adicionales y especiales	0	0	0	0	0	0
a4) Seguridad social	0	0	0	0	0	0
a5) Otras prestaciones sociales y económicas	0	0	0	0	0	0
a6) Previsiones	0	0	0	0	0	0
a7) Pago de estímulos a servidores públicos	0	0	0	0	0	0
B. Materiales y suministros (B=b1+b2+b3+b4+b5+b6+b7+b8+b9)	0	0	0	0	0	0
b1) Materiales de administración, emisión de documentos y artículos oficiales	0	0	0	0	0	0
b2) Alimentos y utensilios	0	0	0	0	0	0
b3) Materias primas y materiales de producción y comercialización	0	0	0	0	0	0
b4) Materiales y artículos de construcción y de reparación	0	0	0	0	0	0
b5) Productos químicos, farmaceúticos y de laboratorio	0	0	0	0	0	0
b6) Combustibles, lubricantes y aditivos	0	0	0	0	0	0
b7) Vestuario, blancos, prendas de protección y artículos deportivos	0	0	0	0	0	0
b8) Materiales y suministros para seguridad	0	0	0	0	0	0
b9) Herramientas, refacciones y accesorios menores	0	0	0	0	0	0
C. Servicios generales (C=c1+c2+c3+c4+c5+c6+c7+c8+c9)	0	0	0	0	0	0
c1) Servicios básicos	0	0	0	0	0	0
c2) Servicios de arrendamiento	0	0	0	0	0	0
c3) Servicios profesionales, científicos, técnicos y otros servicios	0	0	0	0	0	0
c4) Servicios financieros, bancarios y comerciales	0	0	0	0	0	0
c5) Servicios de instalación, reparación, mantenimiento y conservación	0	0	0	0	0	0
c6) Servicios de comunicación social y publicidad	0	0	0	0	0	0
c7) Servicios de traslado y viáticos	0	0	0	0	0	0
c8) Servicios oficiales	0	0	0	0	0	0
c9) Otros servicios generales	0	0	0	0	0	0
D. Transferencias, asignaciones, subsidios y otras ayudas (D=d1+d2+d3+d4+d5+d6+d7+d8+d9)	0	0	0	0	0	0
d1) Transferencias internas y asignaciones al sector público	0	0	0	0	0	0
d2) Transferencias al resto del sector público	0	0	0	0	0	0
d3) Subsidios y subvenciones	0	0	0	0	0	0
d4) Ayudas sociales	0	0	0	0	0	0
d5) Pensiones y jubilaciones	0	0	0	0	0	0
d6) Transferencias a fideicomisos, mandatos y otros análogos	0	0	0	0	0	0
d7) Tansferencias a la seguridad social	0	0	0	0	0	0
d8) Donativos	0	0	0	0	0	0
d9) Transferencias al exterior	0	0	0	0	0	0
E. Bienes muebles, inmuebles e intangibles (E=e1+e2+e3+e4+e5+e6+e7+e8+e9)	0	0	0	0	0	0
e1) Mobiliario y equipo de administración	0	0	0	0	0	0
e2) Mobiliario y equipo educacional y recreativo	0	0	0	0	0	0
e3) Equipo e instrumental médico y de laboratorio	0	0	0	0	0	0
e4) Vehículos y equipo de transporte	0	0	0	0	0	0
e5) Equipo de defensa y seguridad	0	0	0	0	0	0
e6) Maquinaría, otros equipos y herramientas	0	0	0	0	0	0
e7) Activos biológicos	0	0	0	0	0	0
e8) Bienes inmuebles	0	0	0	0	0	0
e9) Activos intangibles	0	0	0	0	0	0
F. Inversión pública (F=f1+f2+f3)	0	0	0	0	0	0
f1) Obra pública en bienes de dominio público	0	0	0	0	0	0
f2) Obra pública en bienes propios	0	0	0	0	0	0
f3) Proyectos productivos y acciones de fomento	0	0	0	0	0	0
G. Inversiones financieras y otras provisiones (G=g1+g2+g3+g4+g5+g6+g7)	0	0	0	0	0	0
g1) Inversiones para el fomento de actividades productivas	0	0	0	0	0	0
g2) Acciones y participaciones de capital	0	0	0	0	0	0
g3) Compra de títulos y valores	0	0	0	0	0	0
g4) Concesión de préstamos	0	0	0	0	0	0
g5) Inversiones en fideicomisos, mandatos y otros análogos	0	0	0	0	0	0
Fideicomiso de Desastres Naturales (Informativo)	0	0	0	0	0	0
g6) Otras inversiones financieras	0	0	0	0	0	0
g7) Provisiones para contingencias y otras erogaciones especiales	0	0	0	0	0	0
H. Participaciones y aportaciones (H=h1+h2+h3)	0	0	0	0	0	0
h1) Participaciones	0	0	0	0	0	0
h2) Aportaciones	0	0	0	0	0	0
h3) Convenios	0	0	0	0	0	0
I. Deuda pública (I=i1+i2+i3+i4+i5+i6+i7)	0	0	0	0	0	0
i1) Amortización de la deuda pública	0	0	0	0	0	0
i2) Intereses de la deuda pública	0	0	0	0	0	0
i3) Comisiones de la deuda pública	0	0	0	0	0	0
i4) Gastos de la deuda pública	0	0	0	0	0	0
i5) Costo por coberturas	0	0	0	0	0	0
i6) Apoyos financieros	0	0	0	0	0	0
i7) Adeudos de Ejercicios Fiscales Anteriores (ADEFAS)	0	0	0	0	0	0
III. Total de Egresos (III = I + II)	13,267,778	100,000	13,367,778	10,549,800	10,511,776	2,817,978

PATRONATO DE LAS FIESTAS DEL ESTADO DE QUERÉTARO
Cuenta Pública
Ejercicio 2020
ESTADO ANALÍTICO DEL EJERCICIO DEL PRESUPUESTO DE EGRESOS DETALLADO - LDF
POR CLASIFICACIÓN ADMINISTRATIVA
Del 01 de enero al 31 de diciembre de 2020
(Pesos)

Concepto (c)	Egresos					Subejercicio (e) 6 = (3 - 4)
	Aprobado (d)	Ampliaciones / (Reducciones)	Modificado	Devengado	Pagado	
	1	2	3 = (1 + 2)	4	5	
I. Gasto No Etiquetado	**13,267,778**	**100,000**	**13,367,778**	**10,549,800**	**10,511,776**	**2,817,978**
T320. PATRONATO DE LAS FIESTAS DE QUERÉTARO	13,267,778	100,000	13,367,778	10,549,800	10,511,776	2,817,978
III Total de Egresos (III=I+II)	**13,267,778**	**100,000**	**13,367,778**	**10,549,800**	**10,511,776**	**2,817,978**

PATRONATO DE LAS FIESTAS DEL ESTADO DE QUERÉTARO
Cuenta Pública
Ejercicio 2020
ESTADO ANALÍTICO DEL EJERCICIO DEL PRESUPUESTO DE EGRESOS DETALLADO - LDF
CLASIFICACIÓN FUNCIONAL (FINALIDAD Y FUNCIÓN)
Del 01 de enero al 31 de diciembre de 2020
(Pesos)

Concepto (c)	Egresos					
	Aprobado (d)	Ampliaciones / (Reducciones)	Modificado	Devengado	Pagado	Subejercicio (e)
I. GASTO NO ETIQUETADO (I=A+B+C+D)	**13,267,778**	**100,000**	**13,367,778**	**10,549,800**	**10,511,776**	**2,817,978**
A. Gobierno (A=a1+a2+a3+a4+a5+a6+a7+a8)	**0**	**0**	**0**	**0**	**0**	**0**
a1) Legislación	0	0	0	0	0	0
a2) Justicia	0	0	0	0	0	0
a3) Coordinación de la Política de Gobierno	0	0	0	0	0	0
a4) Relaciones Exteriores	0	0	0	0	0	0
a5) Asuntos Financieros y Hacendarios	0	0	0	0	0	0
a6) Seguridad Nacional	0	0	0	0	0	0
a7) Asuntos de Orden Público y de Seguridad Interior	0	0	0	0	0	0
a8) Otros Servicios Generales	0	0	0	0	0	0
B. Desarrollo Social (B=b1+b2+b3+b4+b5+b6+b7)	**13,267,778**	**100,000**	**13,367,778**	**10,549,800**	**10,511,776**	**2,817,978**
b1) Protección Ambiental	0	0	0	0	0	0
b2) Vivienda y Servicios a la Comunidad	0	0	0	0	0	0
b3) Salud	0	0	0	0	0	0
b4) Recreación, Cultura y Otras Manifestaciones Sociales	0	0	0	0	0	0
b5) Educación	13,267,778	100,000	13,367,778	10,549,800	10,511,776	2,817,978
b6) Protección Social	0	0	0	0	0	0
b7) Otros Asuntos Sociales	0	0	0	0	0	0
C. Desarrollo Económico (C=c1+c2+c3+c4+c5+c6+c7+c8+c9)	**0**	**0**	**0**	**0**	**0**	**0**
c1) Asuntos Económicos, Comerciales y Laborales en General	0	0	0	0	0	0
c2) Agropecuaria, Silvicultura, Pesca y Caza	0	0	0	0	0	0
c3) Combustibles y Energía	0	0	0	0	0	0
c4) Minería, Manufacturas y Construcción	0	0	0	0	0	0
c5) Transporte	0	0	0	0	0	0
c6) Comunicaciones	0	0	0	0	0	0
c7) Turismo	0	0	0	0	0	0
c8) Ciencia, Tecnología e Innovación	0	0	0	0	0	0
c9) Otras Industrias y Otros Asuntos Económicos	0	0	0	0	0	0
D. Otras no Clasificadas en Funciones Anteriores (D=d1+d2+d3+d4)	**0**	**0**	**0**	**0**	**0**	**0**
d1) Transacciones de la Deuda Pública / Costo Financiero de la Deuda	0	0	0	0	0	0
d2) Transferencias, Participaciones y Aportaciones entre Diferentes Niveles y Ordenes de Gobierno	0	0	0	0	0	0
d3) Saneamiento del Sistema Financiero	0	0	0	0	0	0
d4) Adeudos de Ejercicio Fiscales Anteriores	0	0	0	0	0	0
II. GASTO ETIQUETADO (II=A+B+C+D)	**0**	**0**	**0**	**0**	**0**	**0**
A. Gobierno (A=a1+a2+a3+a4+a5+a6+a7+a8)	**0**	**0**	**0**	**0**	**0**	**0**
a1) Legislación	0	0	0	0	0	0
a2) Justicia	0	0	0	0	0	0
a3) Coordinación de la Política de Gobierno	0	0	0	0	0	0
a4) Relaciones Exteriores	0	0	0	0	0	0
a5) Asuntos Financieros y Hacendarios	0	0	0	0	0	0
a6) Seguridad Nacional	0	0	0	0	0	0
a7) Asuntos de Orden Público y de Seguridad Interior	0	0	0	0	0	0
a8) Otros Servicios Generales	0	0	0	0	0	0
B. Desarrollo Social (B=b1+b2+b3+b4+b5+b6+b7)	**0**	**0**	**0**	**0**	**0**	**0**
b1) Protección Ambiental	0	0	0	0	0	0
b2) Vivienda y Servicios a la Comunidad	0	0	0	0	0	0
b3) Salud	0	0	0	0	0	0
b4) Recreación, Cultura y Otras Manifestaciones Sociales	0	0	0	0	0	0
b5) Educación	0	0	0	0	0	0
b6) Protección Social	0	0	0	0	0	0
b7) Otros Asuntos Sociales	0	0	0	0	0	0
C. Desarrollo Económico (C=c1+c2+c3+c4+c5+c6+c7+c8+c9)	**0**	**0**	**0**	**0**	**0**	**0**
c1) Asuntos Económicos, Comerciales y Laborales en General	0	0	0	0	0	0
c2) Agropecuaria, Silvicultura, Pesca y Caza	0	0	0	0	0	0
c3) Combustibles y Energía	0	0	0	0	0	0
c4) Minería, Manufacturas y Construcción	0	0	0	0	0	0
c5) Transporte	0	0	0	0	0	0
c6) Comunicaciones	0	0	0	0	0	0
c7) Turismo	0	0	0	0	0	0
c8) Ciencia, Tecnología e Innovación	0	0	0	0	0	0
c9) Otras Industrias y Otros Asuntos Económicos	0	0	0	0	0	0
D. Otras no Clasificadas en Funciones Anteriores (D=d1+d2+d3+d4)	**0**	**0**	**0**	**0**	**0**	**0**
d1) Transacciones de la Deuda Pública / Costo Financiero de la Deuda	0	0	0	0	0	0
d2) Transferencias, Participaciones y Aportaciones entre Diferentes Niveles y Ordenes de Gobierno	0	0	0	0	0	0
d3) Saneamiento del Sistema Financiero	0	0	0	0	0	0
d4) Adeudos de Ejercicio Fiscales Anteriores	0	0	0	0	0	0
III. Total de Egresos (III = I + II)	**13,267,778**	**100,000**	**13,367,778**	**10,549,800**	**10,511,776**	**2,817,978**

PATRONATO DE LAS FIESTAS DEL ESTADO DE QUERETARO
Cuenta Pública
Ejercicio 2020
ESTADO ANALÍTICO DEL EJERCICIO DEL PRESUPUESTO DE EGRESOS DETALLADO - LDF
Clasificación de Servicios Personales por Categoría
Del 1 de enero al 31 de diciembre de 2020
(Pesos)

Concepto (c)	Egresos					Subejercicio (e)
	Aprobado (d)	Ampliaciones/ (Reducciones)	Modificado	Devengado	Pagado	
I. Gasto No Etiquetado (I=A+B+C+D+E+F)	**2,932,949**	**297,348**	**3,230,297**	**3,230,297**	**3,192,273**	**0**
A. Personal Administrativo y de Servicio Público	2,932,949	297,348	3,230,297	3,230,297	3,192,273	0
B. Magisterio						0
C. Servicios de Salud (C=c1+c2)	0	0	0	0	0	0
c1) Personal Administrativo						0
c2) Personal Médico, Paramédico y afín						0
D. Seguridad Pública						0
E. Gastos asociados a la implementación de nuevas leyes federales o reformas a las mismas (E = e1 + e2)	0	0	0	0	0	0
e1) Nombre del Programa o Ley 1						0
e2) Nombre del Programa o Ley 2						0
F. Sentencias laborales definitivas						0
II. Gasto Etiquetado (II=A+B+C+D+E+F)	**0**	**0**	**0**	**0**	**0**	**0**
A. Personal Administrativo y de Servicio Público						0
B. Magisterio						0
C. Servicios de Salud (C=c1+c2)	0	0	0	0	0	0
c1) Personal Administrativo						0
c2) Personal Médico, Paramédico y afín						0
D. Seguridad Pública						0
E. Gastos asociados a la implementación de nuevas leyes federales o reformas a las mismas (E = e1 + e2)	0	0	0	0	0	0
e1) Nombre del Programa o Ley 1						0
e2) Nombre del Programa o Ley 2						0
F. Sentencias laborales definitivas						0
III. Total del Gasto en Servicios Personales (III = I + II)	**2,932,949**	**297,348**	**3,230,297**	**3,230,297**	**3,192,273**	**0**

PATRONATO DE LAS FIESTAS DEL ESTADO DE QUERETARO
Cuenta Pública
Ejercicio 2020
GUÍA DE CUMPLIMIENTO DE LA LEY DE DISCIPLINA FINANCIERA DE LAS ENTIDADES FEDERATIVAS Y MUNICIPIOS
Del 1 de enero al 31 de diciembre de 2020

Indicadores de Observancia (c)	Implementación				Resultado		Fundamento (h)	Comentarios (i)
	SI		NO					
		Mecanismo de Verificación (d)		Fecha estimada de cumplimiento (e)	Monto o valor (f)	Unidad (pesos/porcentaje) (g)		
INDICADORES PRESUPUESTARIOS								
A. INDICADORES CUANTITATIVOS								
1 Balance Presupuestario Sostenible (j)								
a. Propuesto		Iniciativa de Ley de Ingresos y Proyecto de Presupuesto de Egresos			0	pesos	Art. 6 y 19 de la LDF	
b. Aprobado		Ley de Ingresos y Presupuesto de Egresos			0	pesos	Art. 6 y 19 de la LDF	
c. Ejercido		Cuenta Pública / Formato 4 LDF				pesos	Art. 6 y 19 de la LDF	
2 Balance Presupuestario de Recursos Disponibles Sostenible (k)								
a. Propuesto		Iniciativa de Ley de Ingresos y Proyecto de Presupuesto de Egresos			0	pesos	Art. 6 y 19 de la LDF	
b. Aprobado		Ley de Ingresos y Presupuesto de Egresos			0	pesos	Art. 6 y 19 de la LDF	
c. Ejercido		Cuenta Pública / Formato 4 LDF			2426520	pesos	Art. 6 y 19 de la LDF	
3 Financiamiento Neto dentro del Techo de Financiamiento Neto (l)								
a. Propuesto		Iniciativa de Ley de Ingresos			0	pesos	Art. 6, 19 y 46 de la LDF	
b. Aprobado		Ley de Ingresos			0	pesos	Art. 6, 19 y 46 de la LDF	
c. Ejercido		Cuenta Pública / Formato 4 LDF			0	pesos	Art. 6, 19 y 46 de la LDF	
4 Recursos destinados a la atención de desastres naturales								
a. Asignación al fideicomiso para desastres naturales (m)								
a.1 Aprobado		Reporte Trim. Formato 6 a)			0	pesos	Art. 9 de la LDF	
a.2 Pagado		Cuenta Pública / Formato 6 a)			0	pesos	Art. 9 de la LDF	
b. Aportación promedio realizada por la Entidad Federativa durante los 5 ejercicios previos, para infraestructura dañada por desastres naturales (n)		Autorizaciones de recursos aprobados por el FONDEN			0	pesos	Art. 9 de la LDF	
c. Saldo del fideicomiso para desastres naturales (o)		Cuenta Pública / Auxiliar de Cuentas			0	pesos	Art. 9 de la LDF	
d. Costo promedio de los últimos 5 ejercicios de la reconstrucción de infraestructura dañada por desastres naturales (p)		Autorizaciones de recursos aprobados por el FONDEN			0	pesos	Art. 9 de la LDF	
5 Techo para servicios personales (q)								
a. Asignación en el Presupuesto de Egresos		Reporte Trim. Formato 6 d)			2932949	pesos	Art. 10 y 21 de la LDF	
b. Ejercido		Reporte Trim. Formato 6 d)			3230297	pesos	Art. 13 fracc. V y 21 de la LDF	Aquí se observa un incremento en el gasto ejercido de 297,348, que está originado básicamente por una indemnización pagado en este ejercicio de un trabajdor.
6 Previsiones de gasto para compromisos de pago derivados de APPs (r)								
a. Asignación en el Presupuesto de Egresos		Presupuesto de Egresos			0	pesos	Art. 11 y 21 de la LDF	
7 Techo de ADEFAS para el ejercicio fiscal (s)								
a. Propuesto		Proyecto de Presupuesto de Egresos			0	pesos	Art. 12 y 20 de la LDF	
b. Aprobado		Reporte Trim. Formato 6 a)			0	pesos	Art. 12 y 20 de la LDF	
c. Ejercido		Cuenta Pública / Formato 6 a)			0	pesos	Art. 12 y 20 de la LDF	
B. INDICADORES CUALITATIVOS								
1 Iniciativa de Ley de Ingresos y Proyecto de Presupuesto de Egresos								
a. Objetivos anuales, estrategias y metas para el ejercicio fiscal (t)		Iniciativa de Ley de Ingresos y Proyecto de Presupuesto de Egresos			0		Art. 5 y 18 de la LDF	
b. Proyecciones de ejercicios posteriores (u)		Iniciativa de Ley de Ingresos y Proyecto de Presupuesto de Egresos / Formatos 7 a) y b)			0		Art. 5 y 18 de la LDF	
c. Descripción de riesgos relevantes y propuestas de acción para enfrentarlos (v)		Iniciativa de Ley de Ingresos y Proyecto de Presupuesto de Egresos			0		Art. 5 y 18 de la LDF	
d. Resultados de ejercicios fiscales anteriores y el ejercicio fiscal en cuestión (w)		Iniciativa de Ley de Ingresos y Proyecto de Presupuesto de Egresos / Formatos 7 c) y d)			0		Art. 5 y 18 de la LDF	
e. Estudio actuarial de las pensiones de sus trabajadores (x)		Proyecto de Presupuesto de Egresos / Formato 8			2836965	pesos	Art. 5 y 18 de la LDF	
2 Balance Presupuestario de Recursos Disponibles, en caso de ser								
a. Razones excepcionales que justifican el Balance Presupuestario de Recursos Disponibles negativo (y)		Iniciativa de Ley de Ingresos o Proyecto de Presupuesto de Egresos			0		Art. 6 y 19 de la LDF	
b. Fuente de recursos para cubrir el Balance Presupuestario de Recursos Disponibles negativo (z)		Iniciativa de Ley de Ingresos o Proyecto de Presupuesto de Egresos			0		Art. 6 y 19 de la LDF	

c. *Número de ejercicios fiscales y acciones necesarias para cubrir el Balance Presupuestario de Recursos Disponibles negativo (aa)*		Iniciativa de Ley de Ingresos o Proyecto de Presupuesto de Egresos			0		Art. 6 y 19 de la LDF	
d. *Informes Trimestrales sobre el avance de las acciones para recuperar el Balance Presupuestario de Recursos Disponibles (bb)*		Reporte Trim. y Cuenta Pública			0		Art. 6 y 19 de la LDF	
3 Servicios Personales								
a. *Remuneraciones de los servidores públicos (cc)*		Proyecto de Presupuesto			2932949	pesos	Art. 10 y 21 de la LDF	
b. *Previsiones salariales y económicas para cubrir incrementos salariales, creación de plazas y otros (dd)*		Proyecto de Presupuesto			0	pesos	Art. 10 y 21 de la LDF	
INDICADORES DEL EJERCICIO PRESUPUESTARIO								
A. INDICADORES CUANTITATIVOS								
1 Ingresos Excedentes derivados de Ingresos de Libre Disposición								
a. *Monto de Ingresos Excedentes derivados de ILD (ee)*		Cuenta Pública / Formato 5			0	pesos	Art. 14 y 21 de la LDF	
b. *Monto de Ingresos Excedentes derivados de ILD destinados al fin del A.14, fracción I de la LDF (ff)*		Cuenta Pública			0	pesos	Art. 14 y 21 de la LDF	
c. *Monto de Ingresos Excedentes derivados de ILD destinados al fin del A.14, fracción II, a) de la LDF (gg)*		Cuenta Pública			0	pesos	Art. 14 y 21 de la LDF	
d. *Monto de Ingresos Excedentes derivados de ILD destinados al fin del A.14, fracción II, b) de la LDF (hh)*		Cuenta Pública			0	pesos	Art. 14 y 21 de la LDF	
e. *Monto de Ingresos Excedentes derivados de ILD destinados al fin del artículo noveno transitorio de la LDF (ii)*					0	pesos	Art. Noveno Transitorio de la LDF	
B. INDICADORES CUALITATIVOS								
1 **Análisis Costo-Beneficio para programas o proyectos de inversión mayores a 10 millones de UDIS (jj)**		Página de internet de la Secretaría de Finanzas o Tesorería Municipal			0		Art. 13 frac. III y 21 de la LDF	
2 **Análisis de conveniencia y análisis de transferencia de riesgos de los proyectos APPs (kk)**		Página de internet de la Secretaría de Finanzas o Tesorería Municipal			0		Art. 13 frac. III y 21 de la LDF	
3 **Identificación de población objetivo, destino y temporalidad de subsidios (ll)**		Página de internet de la Secretaría de Finanzas o Tesorería Municipal			0		Art. 13 frac. VII y 21 de la LDF	
INDICADORES DE DEUDA PÚBLICA								
A. INDICADORES CUANTITATIVOS								
1 Obligaciones a Corto Plazo								
a. *Límite de Obligaciones a Corto Plazo (mm)*					0	pesos	Art. 30 frac. I de la LDF	
b. *Obligaciones a Corto Plazo (nn)*					0	pesos	Art. 30 frac. I de la LDF	

Bajo protesta de decir verdad declaramos que los Estados Financieros y sus notas, son razonablemente correctos y son responsabilidad del emisor.

Lic. Francisco Alejandro Pedraza Montes
Director General

C.P. Patricia Arévalo Parra
Titular Área Administrativa

Patronato de las Fiestas del Estado de Querétaro

Informe del auditor independiente sobre los estados financieros al 31 de diciembre de 2020

Contenido

a. Opinión financiera del auditor independiente.

b. Estado de actividades.

c. Estado de situación financiera.

d. Estado de variación en la hacienda pública.

e. Estado de cambios en la situación financiera.

f. Estados de flujo de efectivo.

g. Informe sobre pasivos contingentes.

h. Notas a los estados financieros.

i. Estado analítico del activo.

j. Estado analítico de la deuda y otros pasivos.

k. Anexos

1Relación de Bienes muebles que componen el patrimonio

2 Relación de bienes inmuebles que componen el patrimonio

3 Relación de cuentas bancarias productivas específicas

4 Relación de esquemas bursátiles

5 Coberturas financieras

6 Participación del Poder Ejecutivo del Estado de Querétaro en el Patrimonio del Ente Público.

PLAZA ALAMILLA Y CÍA. S.C.
CONTADORES PÚBLICOS

Santiago de Querétaro Qro. 14 de enero de 2021

H. Consejo Directivo del Patronato
De las Fiestas del Estado de Querétaro.

Secretaria de la Contraloría del Poder
Ejecutivo del Estado de Querétaro.

Opinión.

Hemos auditado los estados financieros del Patronato de las Fiestas del Estado de Querétaro (la Entidad), que comprenden el Estado de actividades al 31 de diciembre de 2020, el Estado de situación financiera, el Estado de variación en la hacienda pública, el estado de cambios en la situación financiera, el estado de flujo de efectivo, los informes sobre pasivos contingentes, Notas a los Estados financieros, el Estado analítico del activo, el Estado analítico de la deuda y otros pasivos, correspondientes al año que terminó en esa fecha, y los siguientes anexos: 1 Relación de Bienes muebles que componen el patrimonio, 2 Relación de bienes inmuebles que componen el patrimonio, 3 Relación de cuentas bancarias productivas específicas, 4 Relación de esquemas bursátiles, 5 Coberturas financieras, 6 Participación del Poder Ejecutivo del Estado de Querétaro en el Patrimonio del Ente Público.

En nuestra opinión, los estados financieros adjuntos de la Entidad presentan razonablemente, en todos los aspectos importantes, de conformidad con las disposiciones relativas a la Ley General de Contabilidad Gubernamental (LGCG) y las normas y lineamientos vigentes para la generación de información financiera que aplica a los entes públicos emitidas por el Consejo Nacional de Armonización Contable (CONAC), vigentes al 31 de diciembre de 2020.

Fundamento de nuestra opinión.

Llevamos a cabo nuestra auditoría de conformidad con las Normas Internacionales de Auditoría (NIA). Nuestras responsabilidades bajo esas normas se explican más ampliamente en la sección de Responsabilidades del auditor en relación con la auditoría de los estados financieros de nuestro informe. Somos independientes de la Entidad de conformidad con el Código de Ética emitido por el Instituto Mexicano de Contadores Públicos A. C. (Código de Ética del IMCP), y hemos cumplido las demás responsabilidades del mencionado Código. Consideramos que la evidencia de auditoría que hemos obtenido proporciona una base suficiente y adecuada para nuestra opinión.

Párrafos de énfasis.

a) Bases de preparación de los Estados Financieros.
Los estados financieros adjuntos, han sido preparados para permitir a la Entidad cumplir con los requerimientos normativos gubernamentales a los cuales está sujeta; y para ser integrados en la Cuenta de la Hacienda Pública Estatal, los cuales están presentados en los formatos que para tal efecto fueron establecidos por la LGCG. En consecuencia, los estados financieros pueden no ser apropiados para otra finalidad.
Como se menciona en la Nota 2, los estados financieros adjuntos han sido preparados para cumplir con las disposiciones legales que requieren la presentación de la Cuenta Pública del Patronato de las Fiestas del Estado de Querétaro.

Responsabilidad de la administración y de los responsables del gobierno de la Entidad en relación con los estados financieros.

La administración es responsable de la preparación y presentación razonable de los estados financieros adjuntos de conformidad con las disposiciones relativas a la LGCG y las normas y lineamientos vigentes para la generación de información financiera que aplica a los entes públicos emitidas por el CONAC, y del control interno que la administración considere necesario para permitir la preparación de los estados financieros libres de error material, debido a fraude o error.

En la preparación de los estados financieros, la administración de la Entidad ha aplicado el postulado básico de contabilidad gubernamental de *Existencia permanente,* que establece que la actividad de la Entidad se establece por tiempo indefinido, salvo disposición legal en la que se especifique lo contrario.

La administración del gobierno de la Entidad es responsable de la supervisión del proceso de registro, preparación y revelación de la información financiera de la Entidad.

Responsabilidades del auditor en relación con la auditoría de los estados financieros

Nuestros objetivos son obtener una seguridad razonable de que los estados financieros en su conjunto están libres de errores materiales, debido a fraude o error, y emitir un informe de auditoría que contiene nuestra opinión. Seguridad razonable, es un alto nivel de seguridad, pero no garantiza que una auditoría realizada de conformidad con las NIA siempre detecte un error material cuando existe.
Los errores pueden deberse a fraude o error y se consideran materiales si, individualmente o de forma agregada, puede preverse razonablemente que influyen en las decisiones económicas que los usuarios toman basándose en estos estados financieros.
Como parte de una auditoría ejecutada de conformidad con las NIA, ejercimos el juicio profesional y mantuvimos una actitud de escepticismo profesional durante toda la auditoría. Nosotros también:

1) Identificamos y evaluamos los riesgos de incorrección material de los estados financieros, debida a fraude o error, diseñamos y aplicamos procedimientos de auditoría para responder a dichos riesgos, y obtuvimos evidencia de auditoría que es suficiente y apropiada para proporcionar las bases para nuestra opinión. El riesgo de no detectar una incorrección material debida a fraude es más elevado que en el caso de una incorrección material debida a un error, ya que el fraude puede implicar colusión, falsificación, omisiones deliberadas, manifestaciones intencionalmente erróneas, o la elusión del control interno.

2) Obtuvimos conocimiento del control interno relevante para la auditoría, con el fin de diseñar procedimientos de auditoría que sean adecuados en función de las circunstancias y no con el fin de expresar una opinión sobre la efectividad del control interno de la Entidad.

3) Evaluamos la adecuación de las políticas contables aplicadas y la razonabilidad de las estimaciones contables, y la correspondiente información revelada por la Administración.

4) Concluimos sobre lo adecuado de la utilización por la Administración, de la norma contable de entidad en funcionamiento y, basándonos en la evidencia de auditoría obtenida, concluimos no existe una incertidumbre material relacionada con hechos o condiciones que pueden generar dudas significativas sobre la capacidad de la Entidad para continuar como entidad en funcionamiento. Nuestras conclusiones se basan en la evidencia de auditoría obtenida hasta la fecha de nuestro informe de auditoría.

5) Evaluamos la presentación global, la estructura y el contenido de los estados financieros, incluida la información revelada, y si los estados financieros representan las transacciones y eventos relevantes de un modo que logran la presentación razonable.

Comunicamos a los responsables de la Entidad en relación con, entre otras cuestiones, el alcance y el momento de la realización de la auditoría planificada y los hallazgos significativos de la auditoría, así como cualquier deficiencia significativa en el control interno que identificamos en el transcurso de la auditoría.

C. P. C. Salvador Plaza Leal

PLAZA ALAMILLA Y CÍA. S.C.
CONTADORES PÚBLICOS

auditoria@plazaalamilla.com www.plazaalamilla.com.mx plazachava@prodigy.net.mx
RIO CULIACAN No. 111 COL. DESARROLLO SAN PABLO
C.P. 76130 QUERETARO, QRO. TEL. 220 61 24 CEL: 442-272-08-73.

PATRONATO DE LAS FIESTA DEL ESTADO DE QUERETARO
Estado de Actividades
Del 1 de Enero al 31 de Diciembre de 2020 y 2019
(Pesos)

Concepto	2020	2019
INGRESOS Y OTROS BENEFICIOS		
Ingresos de la Gestión		
Impuestos	**8,542**	**167,884**
Cuotas y Aportaciones de Seguridad Social	0	0
Contribuciones de Mejoras	0	0
Derechos	0	0
Productos	0	0
Aprovechamientos	0	0
Ingresos por Venta de Bienes y Prestación de Servicios	0	19,000
	8,542	138,884
Participaciones, Aportaciones, Convenios, Incentivos Derivados de la Colaboración Fiscal, Fondos Distintos de Aportaciones, Transferencias, Asignaciones, Subsidios y Subvenciones, y Pensiones y Jubilaciones	**12,967,778**	**14,041,859**
Participaciones, Aportaciones, Convenios, Incentivos Derivados de la Colaboración Fiscal, Fondos Distintos de Aportaciones	0	0
Transferencias, Asignaciones, Subsidios y Subvenciones, y Pensiones y Jubilaciones	12,967,778	14,041,859
Otros Ingresos y Beneficios		
Ingresos Financieros	**2,385**	**32,875**
Incremento por Variación de Inventarios	0	0
Disminución del Exceso de Estimaciones por Pérdida o Deterioro u Obsolescencia	0	0
Disminución del Exceso de Provisiones	0	0
Otros Ingresos y Beneficios Varios	0	0
	2,385	32,875
Total de Ingresos y Otros Beneficios	***12,978,705***	***14,232,618***
GASTOS Y OTRAS PÉRDIDAS		
Gastos de Funcionamiento		
Servicios Personales	**9,315,878**	**11,924,824**
Materiales y Suministros	3,230,297	2,717,319
Servicios Generales	288,635	244,543
	5,796,947	8,962,962
Transferencias, Asignaciones, Subsidios y Otras Ayudas	**756,245**	**1,902,992**
Transferencias Internas y Asignaciones al Sector Público	0	0
Transferencias al Resto del Sector Público	0	0
Subsidios y Subvenciones	0	0
Ayudas Sociales	756,245	1,902,992
Pensiones y Jubilaciones	0	0
Transferencias a Fideicomisos, Mandatos y Contratos Análogos	0	0
Transferencias a la Seguridad Social	0	0
Donativos	0	0
Transferencias al Exterior	0	0
Participaciones y Aportaciones	**0**	**0**
Participaciones	0	0
Aportaciones	0	0
Convenios	0	0
Intereses, Comisiones y Otros Gastos de la Deuda Pública	**0**	**0**
Intereses de la Deuda Pública	0	0
Comisiones de la Deuda Pública	0	0
Gastos de la Deuda Pública	0	0
Costo por Coberturas	0	0
Apoyos Financieros	0	0
Otros Gastos y Pérdidas Extraordinarias	**148,277**	**102,203**
Estimaciones, Depreciaciones, Deterioros, Obsolescencia y Provisiones	148,277	102,203
Disminución de Inventarios	0	0
Aumento por Insuficiencia de Estimaciones por Pérdida o	0	0
Aumento por Insuficiencia de Provisiones	0	0
Otros Gastos	0	0
Inversión Pública	**0**	**0**
Inversión Pública no Capitalizable	0	0
Total de Gastos y Otras Pérdidas	***10,220,400***	***13,930,020***
Resultados del Ejercicio (Ahorro/Desahorro)	***2,758,305***	***302,598***

Bajo protesta de decir verdad declaramos que los Estados Financieros y sus Notas son razonablemente correctos y responsab

LIC. FRANCISCO ALEJANDRO PEDRAZA MONTES
DIRECTOR GENERAL

C.P. PATRICIA AREVALO PARRA
TITULAR DEL AREA ADMINISTRATIVA

PATRONATO DE LAS FIESTA DEL ESTADO DE QUERETARO
Estado de Situación Financiera
Al 31 de Diciembre de 2020 y 2019
(Pesos)

CONCEPTO	Año 2020	Año 2019
ACTIVO		
Activo Circulante		
Efectivo y Equivalentes	2,643,566	238,331
Derechos a Recibir Efectivo o Equivalentes	3,692	7
Derechos a Recibir Bienes o Servicios	0	0
Inventarios	0	0
Almacenes	0	0
Estimación por Pérdida o Deterioro de Activos Circulantes	0	0
Otros Activos Circulantes	0	0
Total de Activos Circulantes	**2,647,258**	**238,338**
Activo No Circulante		
Inversiones Financieras a Largo Plazo	0	0
Derechos a Recibir Efectivo o Equivalentes a Largo Plazo	0	0
Bienes Inmuebles, Infraestructura y Construcciones en	0	0
Bienes Muebles	4,373,143	3,895,467
Activos Intangibles	50,000	50,000
Depreciación, Deterioro y Amortización Acumulada de Bienes	-3,456,406	-3,308,129
Activos Diferidos	0	0
Estimación por Pérdida o Deterioro de Activos no Circulantes	0	0
Otros Activos no Circulantes	0	0
Total de Activos No Circulantes	**966,738**	**637,338**
Total del Activo	**3,613,995**	**875,676**

CONCEPTO	Año 2020	Año 2019
PASIVO		
Pasivo Circulante		
Cuentas por Pagar a Corto Plazo	87,757	115,129
Documentos por Pagar a Corto Plazo	0	0
Porción a Corto Plazo de la Deuda Pública a Largo Plazo	0	0
Títulos y Valores a Corto Plazo	0	0
Pasivos Diferidos a Corto Plazo	0	0
Fondos y Bienes de Terceros en Garantía y/o Administración a Corto Plazo	0	0
Provisiones a Corto Plazo	0	0
Otros Pasivos a Corto Plazo	0	0
Total de Pasivos Circulantes	**87,757**	**115,129**
Pasivo No Circulante		
Cuentas por Pagar a Largo Plazo	0	0
Documentos por Pagar a Largo Plazo	0	0
Deuda Pública a Largo Plazo	0	0
Pasivos Diferidos a Largo Plazo	0	0
Fondos y Bienes de Terceros en Garantía y/o en Administración a Largo Plazo	0	0
Provisiones a Largo Plazo	0	0
Total de Pasivos No Circulantes	**0**	**0**
Total del Pasivo	**87,757**	**115,129**
HACIENDA PÚBLICA/ PATRIMONIO		
Hacienda Pública/Patrimonio Contribuido	**5,173,204**	**5,173,204**
Aportaciones	5,173,204	5,173,204
Donaciones de Capital	0	0
Actualización de la Hacienda Pública / Patrimonio	0	0
Hacienda Pública/Patrimonio Generado	**-1,646,966**	**-4,412,658**
Resultados del Ejercicio (Ahorro / Desahorro)	2,758,305	302,598
Resultados de Ejercicios Anteriores	-4,405,271	-4,715,255
Revalúos	0	0
Reservas	0	0
Rectificaciones de Resultados de Ejercicios Anteriores	0	0
Exceso o Insuficiencia en la Actualización de la Hacienda	**0**	**0**
Resultado por Posición Monetaria	0	0
Resultado por Tenencia de Activos no Monetarios	0	0
Total Hacienda Pública/ Patrimonio	**3,526,239**	**760,547**
Total del Pasivo y Hacienda Pública / Patrimonio	**3,613,995**	**875,676**

Bajo protesta de decir verdad declaramos que los Estados Financieros y sus Notas son razonablemente correctos y responsabilidad del emisor

LIC. FRANCISCO ALEJANDRO PEDRAZA MONTES
DIRECTOR GENERAL

C.P. PATRICIA AREVALO PARRA
TITULAR DEL AREA ADMINISTRATIVA

PATRONATO DE LAS FIESTA DEL ESTADO DE QUERETARO
Estado de Variación en la Hacienda Pública
Del 1 de Enero al 31 de Diciembre de 2020
(pesos)

Concepto	Hacienda Pública/Patrimonio Contribuido	Hacienda Pública/Patrimonio Generado de Ejercicios Anteriores	Hacienda Pública/Patrimonio Generado del Ejercicio	Exceso o Insuficiencia en la Actualización de la Hacienda Pública / Patrimonio	TOTAL
HACIENDA PÚBLICA/PATRIMONIO CONTRIBUIDO NETO DE 2019	**5,173,204**				**5,173,204**
Aportaciones	5,173,204				5,173,204
Donaciones de Capital	0				0
Actualización de la Hacienda Pública/Patrimonio	0				0
HACIENDA PÚBLICA /PATRIMONIO GENERADO NETO DE 2019		**-4,715,255**	**302,598**		**-4,412,658**
Resultados del Ejercicio (Ahorro/Desahorro)			302,598		302,598
Resultados de Ejercicios Anteriores		-4,715,255			-4,715,255
Revalúos		0		0	0
Reservas		0			0
Rectificaciones de Resultados de Ejercicios Anteriores		0			0
EXCESO O INSUFICIENCIA EN LA ACTUALIZACIÓN DE LA HACIENDA PÚBLICA/ PATRIMONIO NETO DE 2019				**0**	**0**
Resultado por Posición Monetaria				0	0
Resultado por Tenencia de Activos no Monetarios				0	0
HACIENDA PÚBLICA / PATRIMONIO NETO FINAL DE 2019	**5,173,204**	**-4,715,255**	**302,598**	**0**	**760,547**
CAMBIOS EN LA HACIENDA PÚBLICA/PATRIMONIO CONTRIBUIDO NETO DE 2020	**0**				**0**
Aportaciones	0				0
Donaciones de Capital	0				0
Actualización de la Hacienda Pública/Patrimonio	0				0
VARIACIONES DE LA HACIENDA PÚBLICA / PATRIMONIO GENERADO NETO DE 2020		**309,985**	**2,455,707**		**2,765,692**
Resultados del Ejercicio (Ahorro/Desahorro)			2,758,305		2,758,305
Resultados de Ejercicios Anteriores		309,985	-302,598		7,387
Revalúos		0	0	0	0
Reservas		0	0		0
Rectificaciones de Resultados de Ejercicios Anteriores			0		0
CAMBIOS EN EL EXCESO O INSUFICIENCIA EN LA ACTUALIZACIÓN DE LA HACIENDA PÚBLICA/ PATRIMONIO NETO DE 2020				**0**	**0**
Resultado por Posición Monetaria				0	0
Resultado por Tenencia de Activos no Monetarios				0	0
HACIENDA PÚBLICA / PATRIMONIO NETO FINAL DE 2020	**5,173,204**	**-4,405,271**	**2,758,305**	**0**	**3,526,239**

Bajo protesta de decir verdad declaramos que los Estados Financieros y sus Notas son razonablemente correctos y responsabilidad del emisor

LIC. FRANCISCO ALEJANDRO PEDRAZA MONTES
DIRECTOR GENERAL

C.P. PATRICIA AREVALO PARRA
TITULAR DEL AREA ADMINISTRATIVA

PATRONATO DE LAS FIESTA DEL ESTADO DE QUERETARO
Estado de Cambios en la Situación Financiera
Del 1 de Enero al 31 de Diciembre de 2020
(Pesos)

Concepto	Origen	Aplicación
ACTIVO		
Activo Circulante	**0**	**2,738,319**
Efectivo y Equivalentes	**0**	**2,408,920**
Derechos a Recibir Efectivo o Equivalentes	0	2,405,235
Derechos a Recibir Bienes o Servicios	0	3,685
Inventarios	0	0
Almacenes	0	0
Estimación por Pérdida o Deterioro de Activos Circulantes	0	0
Otros Activos Circulantes	0	0
Activo No Circulante	0	0
Inversiones Financieras a Largo Plazo	**0**	**329,400**
Derechos a Recibir Efectivo o Equivalentes a Largo Plazo	0	0
Bienes Inmuebles, Infraestructura y Construcciones en Proceso	0	0
Bienes Muebles	0	0
Activos Intangibles	0	477,676
Depreciación, Deterioro y Amortización Acumulada de Bienes	0	0
Activos Diferidos	148,277	0
Estimación por Pérdida o Deterioro de Activos no Circulantes	0	0
Otros Activos no Circulantes	0	0
PASIVO	0	0
Pasivo Circulante	**0**	**27,373**
Cuentas por Pagar a Corto Plazo	**0**	**27,373**
Documentos por Pagar a Corto Plazo	0	27,373
Porción a Corto Plazo de la Deuda Pública a Largo Plazo	0	0
Títulos y Valores a Corto Plazo	0	0
Pasivos Diferidos a Corto Plazo	0	0
Fondos y Bienes de Terceros en Garantía y/o Administración a Corto Plazo	0	0
Provisiones a Corto Plazo	0	0
Otros Pasivos a Corto Plazo	0	0
Pasivo No Circulante	0	0
Cuentas por Pagar a Largo Plazo	**0**	**0**
Documentos por Pagar a Largo Plazo	0	0
Deuda Pública a Largo Plazo	0	0
Pasivos Diferidos a Largo Plazo	0	0
Fondos y Bienes de Terceros en Garantía y/o en Administración a Largo Plazo	0	0
Provisiones a Largo Plazo	0	0
HACIENDA PÚBLICA/ PATRIMONIO	0	0
Hacienda Pública/Patrimonio Contribuido	**2,765,692**	**0**
Aportaciones	**0**	**0**
Donaciones de Capital	0	0
Actualización de la Hacienda Pública / Patrimonio	0	0
Hacienda Pública/Patrimonio Generado	0	0
Resultados del Ejercicio (Ahorro / Desahorro)	**2,765,692**	**0**
Resultados de Ejercicios Anteriores	2,455,707	0
Revalúos	309,985	0
Reservas	0	0
Rectificaciones de Resultados de Ejercicios Anteriores	0	0
Exceso o Insuficiencia en la Actualización de la Hacienda Pública/Patrimonio	0	0
Resultado por Posición Monetaria	**0**	**0**
Resultado por Tenencia de Activos no Monetarios	0	0
	0	0

Bajo protesta de decir verdad declaramos que los Estados Financieros y sus Notas son razonablemente correctos y responsabilidad del emisor

LIC. FRANCISCO ALEJANDRO PEDRAZA MONTES
DIRECTOR GENERAL

C.P. PATRICIA AREVALO PARRA
TITULAR DEL AREA ADMINISTRATIVA

PATRONATO DE LAS FIESTA DEL ESTADO DE QUERETARO
Estado de Flujos de Efectivo
Del 1 de Enero al 31 de Diciembre de 2020 y 2019
(Pesos)

Concepto	2020	2019
Flujos de Efectivo de las Actividades de Operación		
Origen		
Impuestos	**12,976,320**	**14,199,743**
Cuotas y Aportaciones de Seguridad Social	0	0
Contribuciones de mejoras	0	0
Derechos	0	0
Productos	0	0
Aprovechamientos	0	0
Ingresos por Venta de Bienes y Prestación de Servicios	0	19,000
Participaciones, Aportaciones, Convenios, Incentivos Derivados de la Colaboración Fiscal y Fondos Distintos de Aportaciones	8,542	138,884
Transferencias, Asignaciones, Subsidios y Subvenciones, y Pensiones y Jubilaciones	0	0
Otros Orígenes de Operación	12,967,778	14,041,859
	0	0
Aplicación		
Servicios Personales	**10,093,409**	**13,870,933**
Materiales y Suministros	3,192,273	2,688,978
Servicios Generales	288,635	244,543
Transferencias Internas y Asignaciones al Sector Público	5,796,947	8,962,962
Transferencias al resto del Sector Público	0	0
Subsidios y Subvenciones	0	0
Ayudas Sociales	0	0
Pensiones y Jubilaciones	756,245	1,902,992
Transferencias a Fideicomisos, Mandatos y Contratos Análogos	0	0
Transferencias a la Seguridad Social	0	0
Donativos	0	0
Transferencias al Exterior	0	0
Participaciones	0	0
Aportaciones	0	0
Convenios	0	0
Otras Aplicaciones de Operación	0	0
	59,309	71,457
Flujos Netos de Efectivo por Actividades de Operación	**2,882,911**	**328,811**
Flujos de Efectivo de las Actividades de Inversión		
Origen		
Bienes Inmuebles, Infraestructura y Construcciones en Proceso	**0**	**0**
Bienes Muebles	0	0
Otros Orígenes de Inversión	0	0
	0	0
Aplicación		
Bienes Inmuebles, Infraestructura y Construcciones en Proceso	**477,676**	**156,583**
Bienes Muebles	0	0
Otras Aplicaciones de Inversión	477,676	156,583
	0	0
Flujos Netos de Efectivo por Actividades de Inversión	**-477,676**	**-156,583**
Flujo de Efectivo de las Actividades de Financiamiento		
Origen		
Endeudamiento Neto	**0**	**0**
Interno	0	0
Externo	0	0
Otros Orígenes de Financiamiento	0	0
	0	0
Aplicación		
Servicios de la Deuda	**0**	**0**
Interno	0	0
Externo	0	0
Otras Aplicaciones de Financiamiento	0	0
	0	0
Flujos netos de Efectivo por Actividades de Financiamiento	**0**	**0**
Incremento/Disminución Neta en el Efectivo y Equivalentes al Efectivo	**2,405,235**	**172,227**
Efectivo y Equivalentes al Efectivo al inicio del Ejercicio	**238,331**	**66,103**
Efectivo y Equivalentes al Efectivo al final del Ejercicio	**2,643,566**	**238,331**

Bajo protesta de decir verdad declaramos que los Estados Financieros y sus Notas son razonablemente correctos y responsabilidad del emisor

LIC. FRANCISCO ALEJANDRO PEDRAZA MONTES
DIRECTOR GENERAL

C.P. PATRICIA AREVALO PARRA
TITULAR DEL AREA ADMINISTRATIVA

Cuenta Pública 2020
PATRONATO DE LAS FIESTA DEL ESTADO DE QUERETARO
Informe de Pasivos Contingentes
Del 1 de Enero al 31 de Diciembre de 2020
(Pesos)

"En cumplimiento a lo dispuesto en los artículos 46, fracción I, inciso d, y 52 de la Ley General de Contabilidad Gubernamental, y de conformidad con lo establecido en el capítulo VII, numeral III, inciso g) del Manual de Contabilidad Gubernamental emitido por el CONAC, el ente público informa lo siguiente:"

Cuenta	Concepto	Importe
	Valuación actuarial de pasivos laborales al 31 de diciembre de 2020	$2,836,965.00
	TOTAL	

Lic. Francisco Alejandro Pedraza Montes
Director General

C. P. Patricia Arevalo Parra
Titular de Area Administrativa

Patronato de las Fiestas del Estado de Querétaro

Notas a los estados financieros al 31 de diciembre de 2020

Con el propósito de dar cumplimiento a los artículos 46 y 49 de la Ley General de Contabilidad Gubernamental, los entes públicos deberán acompañar notas a los estados financieros cuyos rubros así lo requieran teniendo presente los postulados de revelación suficiente e importancia relativa con la finalidad, que la información sea de mayor utilidad para los usuarios.

A continuación se presentan los tres tipos de notas que acompañan a los estados, a saber:

a) Notas de desglose;
b) Notas de memoria (cuentas de orden), y
c) Notas de gestión administrativa.

a) NOTAS DE DESGLOSE

I) NOTAS AL ESTADO DE SITUACIÓN FINANCIERA

Activo

- **Efectivo y Equivalentes**

1. Se informará acerca de los fondos con afectación específica, el tipo y monto de los mismos; de las inversiones financieras se revelará su tipo y monto, su clasificación en corto y largo plazo separando aquéllas que su vencimiento sea menor a 3 meses.

A continuación se relacionan las cuentas que integran el rubro de efectivo y equivalentes:

Concepto	2020	2019
BANCOS/TESORERÍA	$ 2,587,130	$ 192,831
INVERSIONES TEMPORALES (HASTA 3 MESES)	$ .00	$ .00
FONDOS CON AFECTACIÓN ESPECIFICA	$ .00	$ .00
DEPÓSITOS DE FONDOS DE TERCEROS EN GARANTÍA Y/O ADMINISTRACIÓN 1)	$ 56,436	$ 45,500
Suma	**$ 2,643,566**	**$ 238,331**

1) En el mes de octubre se realizó el pago de un depósito en garantía a favor de la CFE, por un importe de $10,936.00, que estan incluidos de Depósitos de fondos de terceros en garantía y /o administración.

Bancos/Tesorería

Representa el monto de efectivo disponible propiedad de **El Patronato de las Fiestas del Estado de Querétaro**, en instituciones bancarias, su importe se integra por:

Banco	Importe
BANCOMER CTA, 453 338 843	$ 83,038
BANCOMER CTA. 111 427 407	$ .00
BANCOMER CTA. 112 472 074	$ .00
BANCOMER CTA. 112 679 051	$ .00
BANCOMER CTA. 114 246 365	$ .00
BANBAJIO CTA. 274 153 890 101	$ 2,504,056
Suma	**$ 2,587,094**

Inversiones Temporales

Representa el monto de efectivo invertido por **El Patronato de las Fiestas del Estado de Querétaro**, la cual se efectúa a plazos que van de inversión a la vista hasta 90 días, su importe se integra por:

Banco	Importe
	$ .00
NO APLICA	$ .00
	$ .00
	$ .00
	$ .00
Suma	$ -

Fondos con Afectación Específica

Representan el monto de los fondos con afectación especifica que deben financiar determinados gastos o actividades:

Banco	Importe
NO APLICA	$ .00
	$ .00
Suma	$ -

- **Derechos a recibir Efectivo y Equivalentes y Bienes o Servicios a Recibir**

2. *Por tipo de contribución se informará el monto que se encuentre pendiente de cobro y por recuperar de hasta cinco ejercicios anteriores, asimismo se deberán considerar los montos sujetos a algún tipo de juicio con una antigüedad mayor a la señalada y la factibilidad de cobro.*

Concepto	2020	2019	Características cualitativa
CUENTAS POR COBRAR A CORTO PLAZO			subsidio al
DEUDORES DIVERSOS POR COBRAR A CORTO PLAZO	$ 7	$ 7.00	empleo
OTROS DERECHOS A RECIBIR EFECTIVO O EQUIVALENTES A CORTO PLAZO	$ .00	$ .00	
	$ 3,685.00	$ .00	
Suma	**$ 3,692**	**$ 7**	

Las Cuentas por Cobrar a Corto Plazo se integran por:

Concepto	2020	%
OTRAS CUENTAS POR COBRAR		
Subsidio	7	0%
ISR por recuperar	3,685.00	0%
		100%
Suma	**3,692**	0%

Otros Derechos a recibir Efectivo y Equivalentes a Corto Plazo

Representan los derechos de cobro originados en el desarrollo de las actividades del ente público, de los cuales se espera recibir una contraprestación representada en recursos, bienes o servicios; en un plazo menor o igual a doce meses, no incluidos en las cuentas anteriores.
NO APLICA

3. *Se elaborará, de manera agrupada, los derechos a recibir efectivo y equivalentes, y bienes o servicios a recibir, (excepto cuentas por cobrar de contribuciones o fideicomisos que se encuentran dentro de inversiones financieras, participaciones y aportaciones de capital) en una desagregación por su vencimiento en días a 90, 180, menor o igual a 365 y mayor a 365. Adicionalmente, se informará de las características cualitativas relevantes que le afecten a estas cuentas.*
NO APLICA

- **Bienes Disponibles para su Transformación o Consumo (inventarios)**

4. *Se clasificarán como bienes disponibles para su transformación aquéllos que se encuentren dentro de la cuenta Inventarios. Esta nota aplica para aquellos entes públicos que realicen algún proceso de transformación y/o elaboración de bienes.*
En la nota se informará del sistema de costeo y método de valuación aplicados a los inventarios, así como la conveniencia de su aplicación dada la naturaleza de los mismos. Adicionalmente, se revelará el impacto en la información financiera por cambios en el método o sistema.
NO APLICA

5. *De la cuenta Almacén se informará acerca del método de valuación, así como la conveniencia de su aplicación. Adicionalmente, se revelará el impacto en la información financiera por cambios en el método.*
NO APLICA

- **Inversiones Financieras**

6. *De la cuenta Inversiones financieras, que considera los fideicomisos, se informará de éstos los recursos asignados por tipo y monto, y características significativas que tengan o puedan tener alguna incidencia en las mismas.*
NO APLICA

7. *Se informará de las inversiones financieras, los saldos de las participaciones y aportaciones de capital.*
NO APLICA

- **Bienes Muebles, Inmuebles e Intangibles**

8. *Se informará de manera agrupada por cuenta, los rubros de Bienes Muebles e Inmuebles, el monto de la depreciación del ejercicio y la acumulada, el método de depreciación, tasas aplicadas y los criterios de aplicación de los mismos. Asimismo, se informará de las características significativas del estado en que se encuentren los activos.*

Bienes muebles	Monto depreciación del ejercicio	Monto depreciación acumulada	Método de depreciación	Tasa aplicada	Criterio de aplicación	Características significativas actuales
MOBILIARIO Y EQUIPO DE ADMINISTRACIÓN	92,379	286,410	Porcentaje	10% y 33%	Normatividad CONAC	Bueno-regular
MOBILIARIO Y EQUIPO EDUCACIONAL Y RECREATIVO	36,202	3,125,425	Porcentaje	20%	Normatividad CONAC	Bueno-regular
EQUIPO E INSTRUMENTAL MÉDICO Y DE LABORATORIO						
VEHÍCULOS Y EQUIPO DE TRANSPORTE	3,600	10,425	Porcentaje	20%	Normatividad CONAC	Bueno
EQUIPO DE DEFENSA Y SEGURIDAD						
MAQUINARIA, OTROS EQUIPOS Y HERRAMIENTAS						
ACTIVOS BIOLÓGICOS						
SOFTWARE	16,096	34,146	Porcentaje	33%	Normatividad CONAC	Bueno
Total	148,277	3,456,406				

9. *Se informará de manera agrupada por cuenta, los rubros de activos intangibles y diferidos, su monto y naturaleza, amortización del ejercicio, amortización acumulada, tasa y método aplicados.*

NO APLICA

Bienes Inmuebles, Infraestructura y Construcciones en Proceso

Se integra de la siguiente manera:

Concepto	2020	2019
TERRENOS	$ .00	$ .00
OTROS BIENES INMUEBLES	$ .00	$ .00
Subtotal BIENES INMUEBLES, INFRAESTRUCTURA Y CONSTRUCCIONES EN PROCESO	**$ -**	**$ -**

Bienes Muebles, Intangibles y Depreciaciones

Se integra de la siguiente manera:

Concepto	2020	2019
MOBILIARIO Y EQUIPO DE ADMINISTRACIÓN	$ 416,330	$ 406,332
MOBILIARIO Y EQUIPO EDUCACIONAL Y RECREATIVO	$ 3,882,936	$ 3,471,135
VEHÍCULOS Y EQUIPO DE TRANSPORTE	$ 73,877	$ 18,000
Subtotal BIENES MUEBLES	**$ 4,373,143**	**$ 3,895,467**
SOFTWARE	$ 50,000	$ 50,000.00
LICENCIAS	$ .00	$ .00
Subtotal ACTIVOS INTANGIBLES	**$ 50,000**	**$ 50,000.00**
DEPRECIACIÓN ACUMULADA DE BIENES MUEBLES	-$ 3,456,406	-$ 3,308,129
Subtotal DEPRECIACIÓN, DETERIORO Y AMORTIZACIÓN ACUMULADA DE BIENES	**-$ 3,456,406**	**-$ 3,308,129**
Suma	**$ 966,737**	**$ 637,338**

Derivado del inventario físico realizado en 2019, se realizaron las bajas de bienes muebles por obsolescencia y algunos bienes extraviados. El neto de esta operación fue por 46,419.25 el cual se llevó contra la cuenta de resultados de ejercicios anteriores.

Activo Diferido

Se integras de la siguiente manera:

Concepto	2020	2019
NO APLICA	$ .00	$ .00

- **Estimaciones y Deterioros**

10. *Se informarán los criterios utilizados para la determinación de las estimaciones; por ejemplo: estimación de cuentas incobrables, estimación de inventarios, deterioro de activos biológicos y cualquier otra que aplique.*
NO APLICA

- **Otros Activos**

11. De las cuentas de otros activos se informará por tipo circulante o no circulante, los montos totales asociados y sus características cualitativas significativas que les impacten financieramente.
NO APLICA

Pasivo

1. *Se elaborará una relación de las cuentas y documentos por pagar en una desagregación por su vencimiento en días a 90, 180, menor o igual a 365 y mayor a 365. Asimismo, se informará sobre la factibilidad del pago de dichos pasivos.*

Cuentas por pagar	Monto	Factibilidad de pago
a) Menor o igual a 90 días		
SERVICIOS PERSONALES POR PAGAR A CORTO PLAZO	$ 38,063	Factible de pago
PROVEEDORES POR PAGAR A CORTO PLAZO	$ 42,630	Factible de pago
CONTRATISTAS POR OBRAS PÚBLICAS POR PAGAR A CORTO PLAZO	$ .00	
PARTICIPACIONES Y APORTACIONES POR PAGAR A CORTO PLAZO	$ .00	
TRANSFERENCIAS OTORGADAS POR PAGAR A CORTO PLAZO	$ .00	
INTERESES, COMISIONES Y OTROS GASTOS DE LA DEUDA PÚBLICA POR PAGAR A CORTO PLAZO	$ .00	
RETENCIONES Y CONTRIBUCIONES POR PAGAR A CORTO PLAZO	$ 7,064	Factible de pago
DEVOLUCIONES DE LA LEY DE INGRESOS POR PAGAR A CORTO PLAZO	$ .00	
OTRAS CUENTAS POR PAGAR A CORTO PLAZO		
Sub-total	$ 87,757	

b) Mayor a 90 días y menor a 180 días		
Servicios personales		
Proveedores por pagar		
Contratistas por obras públicas		
Participaciones y aportaciones		
Transferencias otorgadas	NO APLICA	
Intereses, comisiones y otros gastos de la deuda pública		
Retenciones y contribuciones por pagar		
Devoluciones de la ley de ingresos		
Otras cuentas por pagar		
Sub-total	$ .00	

c) Mayor a 180 días y menor o igual a 365 días		
Servicios personales		
Proveedores por pagar		
Contratistas por obras públicas		
Participaciones y aportaciones		
Transferencias otorgadas	NO APLICA	
Intereses, comisiones y otros gastos de la deuda pública		
Retenciones y contribuciones por pagar		
Devoluciones de la ley de ingresos		
Otras cuentas por pagar		
Sub-total	$ .00	

Documentos por pagar	Monto	Factibilidd de pago
a) Menor o igual a 90 días		
Servicios personales		
Proveedores por pagar		
Contratistas por obras públicas		
Participaciones y aportaciones		
Transferencias otorgadas	NO APLICA	
Intereses, comisiones y otros gastos de la deuda pública		
Retenciones y contribuciones por pagar		
Devoluciones de la ley de ingresos		
Otras cuentas por pagar		
Sub-total	$ .00	

b) Mayor a 90 días y menor a 180 días		
Servicios personales		
Proveedores por pagar		
Contratistas por obras públicas		
Participaciones y aportaciones		
Transferencias otorgadas	NO APLICA	
Intereses, comisiones y otros gastos de la deuda pública		
Retenciones y contribuciones por pagar		
Devoluciones de la ley de ingresos		
Otras cuentas por pagar		
Sub-total	$ .00	

c) Mayor a 180 días y menor o igual a 365 días		
Servicios personales		
Proveedores por pagar		
Contratistas por obras públicas		
Participaciones y aportaciones		
Transferencias otorgadas	NO APLICA	
Intereses, comisiones y otros gastos de la deuda pública		
Retenciones y contribuciones por pagar		
Devoluciones de la ley de ingresos		
Otras cuentas por pagar		
Sub-total	$ .00	

2. *Se informará de manera agrupada los recursos localizados en Fondos de Bienes de Terceros en Administración y/o en Garantía a corto y largo plazo, así como la naturaleza de dichos recursos y sus características cualitativas significativas que les afecten o pudieran afectarles financieramente.*
NO APLICA

3. *Se informará de las cuentas de los pasivos diferidos y otros, su tipo, monto y naturaleza, así como las características significativas que les impacten o pudieran impactarles financieramente.*
NO APLICA

Este género se compone de dos grupos, el Pasivo Circulante y el Pasivo No Circulante, en éstos inciden pasivos derivados de operaciones por servicios personales, cuentas por pagar por operaciones presupuestarias devengadas y contabilizadas al 30 de noviembre del ejercicio correspondiente; pasivos por obligaciones laborales, a continuación se presenta la integración del pasivo:

Concepto	2020	2019
PASIVO CIRCULANTE	$ 87,757	$ 115,129
PASIVO NO CIRCULANTE	$ .00	$ .00
Suma de Pasivo	**$ 87,757**	**$ 115,129**

- **Pasivo Circulante**

Destacan entre las principales partidas del Pasivo Circulante las siguientes:

Concepto	Importe
SERVICIOS PERSONALES POR PAGAR A CORTO PLAZO	$ 38,063
RETENCIONES Y CONTRIBUCIONES POR PAGAR A CORTO PLAZO	$ 7,064
INGRESOS POR CLASIFICAR	$ .00
PROVEEDORES POR PAGAR A CORTO PLAZO	$ 42,630
OTRAS CUENTAS POR PAGAR A CORTO PLAZO	$ .00
Suma PASIVO CIRCULANTE	**$ 87,757**

Servicios Personales por Pagar a Corto Plazo

El importe de esta cuenta esta constituido principalmente por: Aportaciones de Seguridad Social (patronal), mismas que se pagan en el mes de enero 2021.

Retenciones por Pagar a Corto Plazo

El importe de esta cuenta esta constituido principalmente por: retenciones derivadas de aportaciones de seguridad social (Trabajadores) mismas que se liquidan en el mes de enero 2021.

Ingresos por Clasificar a Corto Plazo

Representa los recursos depositados de ***El Patronato de las Fiestas del Estado de Querétaro***, pendientes de clasificar según los conceptos del Clasificador por Rubros de Ingresos.

Proveedores por Pagar a Corto Plazo

Representa los adeudos con proveedores derivados de operaciones de ***El Patronato de las Fiestas del Estado de Querétaro***, con vencimiento menor o igual a doce meses.

- **Pasivo No Circulante**

Destacan entre las principales partidas del Pasivo No Circulante las siguientes:

Concepto	2020
PROVISIÓN PARA CONTINGENCIAS A LARGO PLAZO	$ .00
Suma de Pasivos a Largo Plazo	**$ -**

En el mes de octubre se realizó la contratación del servicio para realizar la valuación actuarial de pasivo contingente. La cantidad a provisionar es por $2,836,964.76

II) NOTAS AL ESTADO DE ACTIVIDADES

Ingresos de Gestión

1. *De los rubros de impuestos, cuotas y aportaciones de seguridad social, contribuciones de mejoras, derechos, productos, aprovechamientos, y de por venta de bienes y prestación de servicios, los cuales están armonizados con los rubros del Clasificador por Rubros de Ingresos, se informarán los montos totales y cualquier característica significativa.*

Participaciones, Aportaciones, Convenios, Incentivos Derivados de la Colaboración Fiscal, Fondos Distintos de Aportaciones, Transferenci Asignaciones, Subsidios y Subvenciones, y Pensiones y Jubilaciones

2. *De los rubros de participaciones, aportaciones, convenios, incentivos derivados de la colaboración fiscal, fondos distintos de aportaciones, asignaciones, subsidios y subvenciones, y pensiones y jubilaciones, los cuales están armonizados con los rubros del Clasificador por Rubros de* Ingresos, se informarán los montos totales y cualquier característica significativa.

Concepto	Importe	Caracteristicas significativas
INGRESOS POR VENTA DE BIENES Y PRESTACIÓN DE SERVICIOS	$ 8,542	Ing por venta heraldos
APROVECHAMIENTOS	$	
Subtotal Ingresos por venta de bienes y prestación de servicios	**$ 8,542**	
TRANSFERENCIAS, ASIGNACIONES, SUBSIDIOS Y SUBVENCIONES, Y PENSIONES Y JUBILACIONES (2	$ 12,967,778	Transferencias recibidas de Secretaria
	$ .00	
	$ .00	
total Transferencias, asignaciones, subsidios y subvenciones y pensiones y jubilaciones	**$ 12,967,778**	
	$ .00	
Subtotal Venta de Publicaciones	**$ -**	
Subtotal Otros	**$ -**	
	$ .00	
Subtotal Productos Financieros	**$ -**	
Suma	**$ 12,976,320**	

2) Se recibieron 100,000 en el mes de enero por parte de DIF como apoyo a la cabalgata de reyes magos del municpio de El Marqués. Esta cantidad fue contabilizada como transferencia, asiganciones, subsidios y subvenciones y pensiones y jubilaciones.

Otros Ingresos y Beneficios

Concepto	Importe	Características significativas
OTROS INGRESOS Y BENEFICIOS VARIOS (BONIFICACIONES EN PAGO A PROVEEDORES)	$ 2,385	ificación Telmex e intere
	$ .00	
Subtotal Ingresos por venta de bienes y prestación de servicios	**$ 2,385**	

3. *De los rubros de Ingresos Financieros, Incremento por Variación de Inventarios, Disminución del Exceso de Estimaciones por Pérdida o Deterioro* u Obsolescencia, Disminución del Exceso de Provisiones, y de Otros Ingresos y Beneficios Varios, se informarán los montos totales y cualquier característica significativa.

Gastos y Otras Pérdidas:

1. Explicar aquellas cuentas de gastos de funcionamiento, transferencias, subsidios y otras ayudas, participaciones y aportaciones, otros gastos y pérdidas extraordinarias, así como los ingresos y gastos extraordinarios, que en lo individual representen el 10% o más del total de los gastos.

Concepto	Importe	Explicaciòn
GASTOS DE FUNCIONAMIENTO	$ 9,315,878	Se incrementó por los gastos de fin de año
TRANSFERENCIAS, ASIGNACIONES, SUBSIDIOS Y OTRAS AYUDAS	$ 756,245	Se incrementó por los gastos de fin de año
PARTICIPACIONES Y APORTACIONES		
INTERESES, COMISIONES Y OTROS GASTOS DE LA DEUDA PÚBLICA		
OTROS GASTOS Y PÉRDIDAS EXTRAORDINARIAS	$ 148,277	Se mantuvo igual que los meses anteriores
Suma de GASTOS Y OTRAS PÉRDIDAS	**$ 10,220,401**	

A su vez se presentan aquellos rubros que en forma individual representan el 8.0% o más del total de los gastos:

Concepto	Importe	%
REMUNERACIONES AL PERSONAL DE CARÁCTER PERMANENTE	$ 1,679,951	16%
ARRENDAMIENTO	$ 796,746	8%
SERVICIOS PROFESIONALES, CIENTÍFICOS Y TÉCNICOS Y OTROS SERVICIOS	$ 1,131,911	11%
SERVICIOS OFICIALES	$ 3,278,625	32%
AYUDAS SOCIALES	$ 756,245	7%
OTROS MENORES	$ 2,576,923	25%

III) NOTAS AL ESTADO DE VARIACIÓN EN LA HACIENDA PÚBLICA

1. *Se informará de manera agrupada, acerca de las modificaciones al patrimonio contribuido por tipo, naturaleza y monto.*

Cuenta	Monto	Naturaleza
Aportaciones	$ .00	
Inversiones Financieras a largo plazo		
Bienes inmuebles e infraestructura		NO HUBO
Bienes muebles		
Bienes intangibles		
Donaciones de capital	$ .00	
Inversiones Financieras a largo plazo		
Bienes inmuebles e infraestructura		NO HUBO
Bienes muebles		
Bienes intangibles		
Actualización de la hacienda pública/patrimonio	$ .00	
Inversiones Financieras a largo plazo		NO HUBO
Bienes inmuebles e infraestructura		
Bienes muebles		
Bienes intangibles		

2. *Se informará de manera agrupada, acerca del monto y procedencia de los recursos que modifican al patrimonio generado.*

En el periodo que se informa no hubo variaciones al Patrimonio Contribuido.

En el periodo que se informa el patrimonio generado, procede de la recepción de las aportaciones ordinarias tanto por las entidades federativas y la Secretaría de Hacienda y Crédito Público, así como por la recepción de aportaciones extraordinarias tanto de entidades federativas y municipios.

Cuenta	Monto	Procedencia del recurso
Resultado del ejercicio	$ 2,758,305	Transferencia y venta de bienes
Resultado de ejercicios anteriores	$ 7,386	Cancelación de cheques del año 2019.
Traspaso del resultado de ejercicio anterior	$ 302,598	Resultado del ejercicio 2019
Revalúos	$ .00	
Revalúo de Bienes inmuebles		
Revalúo de Bienes muebles		
Revalúo Bienes intangibles		
Otros Revalúos		
Reservas	$ .00	
Reservas de Patrimonio		
Reservas territoriales		
Reservas por Contigencias		
Rectificaciones de resultados de ejercicios anteriores	$ .00	
Cambios en políticas contables		
Cambios por errores contables		

IV) NOTAS AL ESTADO DE FLUJOS DE EFECTIVO

Efectivo y equivalentes

1. *El análisis de los saldos inicial y final que figuran en la última parte del Estado de Flujo de Efectivo en la cuenta de efectivo y equivalentes es como*

Concepto	2020	2019
BANCOS/TESORERÍA	$ 2,587,130	$ 192,831
BANCOS/DEPENDENCIAS Y OTROS	$ .00	$ .00
INVERSIONES TEMPORALES (HASTA 3 MESES)	$ .00	$ .00
FONDOS CON AFECTACIÓN ESPECÍFICA	$ .00	$ .00
DEPÓSITOS DE FONDOS DE TERCEROS EN GARANTÍA Y/O ADMINISTRACIÓN (1	$ 56,436	$ 45,500
Total de EFECTIVO Y EQUIVALENTES	**$ 2,643,566**	**$ 238,331**

1) En el mes de octubre se realizó el pago de un depósito en garantía a favor de la CFE, por un importe de $10,936.00.

2. *Detallar las adquisiciones de bienes muebles e inmuebles con su monto global y, en su caso, el porcentaje de estas adquisiciones que fueron realizadas mediante subsidios de capital del sector central. Adicionalmente, revelar el importe de los pagos que durante el período se hicieron por la compra de los elementos citados.*

Adquisiciones por actividades de inversión	Monto global	% de adquisición con subsidios de sector central	Importe de pagos por la compra
Bienes inmuebles, infraestructura y construcciones en proceso	NO APLICA	NO APLICA	NO APLICA
Bienes muebles	$	0%	$

3. *Conciliación de los Flujos de Efectivo Netos de las Actividades de Operación y la cuenta de Ahorro/Desahorro antes de Rubros Extraordinarios.*

	2020	2019
Ahorro/Desahorro antes de rubros Extraordinarios	**$ 2,906,582**	**$ 404,801**
Movimientos de partidas (o rubros) que no afectan al efectivo.	-$ 23,671	-$ 102,203
DEPRECIACIÓN DE BIENES MUEBLES	-$ 148,277	-$ 102,203
Amortización		
Incrementos en las provisiones		
Incremento en inversiones producido por revaluación		
Ganancia/pérdida en venta de propiedad, planta y equipo		
Incremento en activo circulante	$ 116,064	
Partidas extraordinarias		
1. Otros ingresos y beneficios	$ 8,542	
Flujos de efectivo Netos de las Actividades de Operación	$ 2,882,911	$ 302,598

Las cuentas que aparecen en el cuadro anterior no son exhaustivas y tienen como finalidad ejemplificar el formato que se sugiere para elaborar la nota.

V) CONCILIACIÓN ENTRE LOS INGRESOS PRESUPUESTARIOS Y CONTABLES, ASÍ COMO ENTRE LOS EGRESOS PRESUPUESTARIOS Y LOS GASTOS CONTABLES

La conciliación se presentará atendiendo a lo dispuesto por el Acuerdo por el que se emite el formato de conciliación entre los ingresos presupuestarios y contables, así como entre los egresos presupuestarios y los gastos contables.

Conciliación entre los ingresos presupuestarios e ingresos contables:

	Importe
Total de Ingresos presupuestarios	$ 12,976,320
Más ingresos contables no presupuestarios	$ 2,385
Ingresos Financieros	
Incremento por variación de inventarios	
Disminución de exceso de estimaciones por pérdida o deterioro u obsolescencia	
Disminución de exceso de provisiones	
Otros ingresos y beneficios varios	
Otros ingresos contables no presupuestarios	$ 2,385
Menos ingresos presupuestarios no contables	
Aprovechamientos de capital	$ .00
Ingresos derivados de financiamientos	
Otros ingresos presupuestarios no contables	
Total de Ingresos contables	$ 12,978,705

La cantidad de otros ingresos contables no presupuestarios se debe a bonificaciones que el proveedor Telmex ha concedido por la compra de las 3 computadoras adquiridas en el mes de abril de 2019 e intereres bancarios

Conciliación entre los egresos presupuestarios y los gastos contables:

	Importe
Total de Egresos presupuestarios	$ 10,549,800
Menos egresos presupuestarios no contables	$ 477,676
Materias primas y materiales de producción y comercialización	
Materiales y suministros	
Mobiliario y equipo de administración	
Mobiliario y equipo educacional y recreativo	$ 421,799
Equipo e instrumental médico y de laboratorio	
Vehículos y equipo de transporte	$ 55,877
Equipo de defensa y seguridad	
Maquinaria, otros equipos y herramientas	
Activos biológicos	
Bienes inmuebles	
Activos intangibles	
Obra pública en bienes de dominio público	
Obra pública en bienes propios	
Acciones y participaciones de capital	
Compra de títulos y valores	
Concesión de préstamos	
Inversiones en fideicomisos, mandatos y otros análogos	
Provisiones para contingencias y otra erogaciones especiales	
Amortización de la deuda pública	
Adeudos de ejercicios fiscales anteriores (ADEFAS)	
Otros egresos presupuestales no contables	
Más egresos contables no presupuestarios	$ 148,277
Estimaciones, depreciaciones, deterioros, obsolescencia y amortizaciones	$ 148,277
Provisiones	
Disminución de inventarios	
Aumento por insuficiencia de estimaciones por pérdida o deterioro u obsolescencia	
Aumento por insuficiencia de provisiones	
Otros gastos	
Otros gastos contables no presupuestales	
Total de gastos contables	$ 10,220,401

b) NOTAS DE MEMORIA (CUENTAS DE ORDEN)

Las cuentas de orden se utilizan para registrar movimientos de valores que no afecten o modifiquen el balance del ente contable, sin embargo, su incorporación en libros es necesaria con fines de recordatorio contable, de control y en general sobre los aspectos administrativos, o bien, para consignar sus derechos o responsabilidades contingentes que puedan, o no, presentarse en el futuro.

Las cuentas que se manejan para efectos de estas Notas son las siguientes:

Cuentas de Orden Contables y Presupuestarias:

Contables:

Valores

Emisión de obligaciones

Avales y garantías

Juicios

Contratos para Inversión Mediante Proyectos para Prestación de Servicios (PPS) y Similares

Bienes concesionados o en comodato

Concepto	Importe
VALORES	$ .00
EMISIÓN DE OBLIGACIONES	$ .00
AVALES Y GARANTÍAS	$ .00
JUICIOS	$ 560,907
INVERSIÓN MEDIANTE PROYECTOS PARA PRESTACIÓN DE SERVICIOS (PPS) Y SIMILARES	$ .00
BIENES CONCESIONADOS O EN COMODATO	$ 3.00
Suma CUENTAS DE ORDEN CONTABLES	**$ 560,910**

Presupuestarias:

Cuentas de ingresos

Cuentas de egresos

Se informará, de manera agrupada, en las Notas a los Estados Financieros las cuentas de orden contables y cuentas de orden presupuestario, considerando menos lo siguiente:

1. *Los valores en custodia de instrumentos prestados a formadores de mercado e instrumentos de crédito recibidos en garantía de los formadores de mercado u otros.*
2. *Por tipo de emisión de instrumento: monto, tasa y vencimiento.*
3. *Los contratos firmados de construcciones por tipo de contrato.*
4. El avance que se registra en las cuentas de orden presupuestarias, previo al cierre presupuestario de cada periodo que se reporte.

Los valores en custodia de instrumentos prestados a formadores de mercado e instrumentos de crédito recibidos en garantía de los formadores de mercado u otros:

Cuentas de orden contables

Los valores en custodia de instrumentos prestados a formadores de mercado e instrumentos de crédito recibidos en garantía de los formadores de mercado u otros:

	TIPO	MONTO
Valores en Custodia		0
Instrumentos de Crédito Prestados a Formadores de Mercado	NO APLICA	0
Instrumentos de Crédito Recibidos en Garantía de los Formadores de Mercado		0

Cuentas de orden contables

Los valores en custodia de instrumentos prestados a formadores de mercado e instrumentos de crédito recibidos en garantía de los formadores de mercado u otros:

	TIPO	MONTO
Valores en Custodia		0
Instrumentos de Crédito Prestados a Formadores de Mercado	NO APLICA	0
Instrumentos de Crédito Recibidos en Garantía de los Formadores de Mercado		0

Por tipo de emisión de instrumento, el monto al 31 de diciembre del 2020, tasa y vencimiento:

	TIPO	MONTO	VENCIMIENTO
Autorización para la Emisión de Bonos, Títulos y Valores de la Deuda Pública Interna		0	0
Autorización para la Emisión de Bonos, Títulos y Valores de la Deuda Pública Externa	NO APLICA	0	0
Suscripción de Contratos de Préstamos y Otras Obligaciones de la Deuda Pública Interna		0	0
Suscripción de Contratos de Préstamos y Otras Obligaciones de la Deuda Pública Externa		0	0

Los avales y garantías para respaldar obligaciones no fiscales del gobierno por tipo, monto al 31 de diciembre del 2020, tasa y vencimiento:

	TIPO	MONTO	VENCIMIENTO
Avales Autorizados			
Fianzas y Garantías Recibidas por Deudas a Cobrar	NO APLICA		
Fianzas Otorgadas para Respaldar Obligaciones no Fiscales del Gobierno			

Los juicios por denuncia en proceso de resolución:

	TIPO	MONTO
Denuncia en Proceso de Resolución *	Judicial	$ 560,907

* La denuncia del tractor está resarcida con el proveedor del tractor. El Patronato levantó la denuncia por el robo del tractor que le fue prestado y ésta se sigue de oficio.

** En el mes de noviembre se realizó el convenio para pagar a la extrabajadora con quien se tenía un juicio laboral. El importe del pago ascendió a $230,011.43

Los contratos firmados de construcciones por tipo de contrato:

	TIPO	MONTO	VENCIMIENTO
Contratos para Inversión Mediante Proyectos para Prestación de Servicios (PPS) y Similares	NO APLICA		

Los bienes administrados en concesión o en comodato, por tipo, monto al 31 de diciembre del 2020, y vencimiento:

	TIPO	MONTO	VENCIMIENTO
Bienes Bajo Contrato en Concesión			
Bienes Bajo Contrato en Comodato	Comodato	3 bienes	Sin vencimiento

Atendiendo los lineamientos para el registro auxiliar sujeto a inventario de bienes arqueológicos, artísticos e históricos bajo custodia de los entes públicos a que hace referencia la LGCG:

	TIPO	MONTO	OBSERVACION
Bienes Arqueológicos Muebles			
Bienes Arqueológicos Inmuebles			
Bienes Arqueológicos Restos Humanos, de la Flora y de la Fauna	NO APLICA		
Bienes Artísticos Muebles			
Bienes Artísticos Inmuebles			
Bienes Históricos Muebles			
Bienes Históricos Inmuebles			
Bienes Históricos Documentos y Expedientes			
Bienes Históricos Colecciones			

Por último, se hace referencia a las otras cuentas de orden contables:

	TIPO	MONTO	OBSERVACION
Control y Seguimiento	NO APLICA		

Cuentas de orden presupuestario

Se informa del monto al 31 de diciembre del 2020 de las cuentas de orden presupuestario:

Ingresos:

	MONTO	OBSERVACION
Ley de Ingresos Estimada	13,267,778	
Ley de Ingresos por Ejecutar	(391,458)	
Modificaciones a la Ley de Ingresos	100,000	
Ley de Ingresos Devengada	-	
Ley de Ingresos Recaudada	(12,976,320)	

Egresos:

	MONTO	OBSERVACION
Presupuesto de Egresos Aprobado	(13,267,778)	
Presupuesto de Egresos por Ejercer	2,818,694	
Modificaciones al Presupuesto de Egresos Aprobado	(100,000)	
Presupuesto de Egresos Comprometido	(716)	
Presupuesto de Egresos Devengado	-	
Presupuesto de Egresos Ejercido	38,024	
Presupuesto de Egresos Pagado	10,511,776	

c) NOTAS DE GESTIÓN ADMINISTRATIVA

1. Introducción

Los Estados Financieros de los entes públicos, proveen de información financiera a los principales usuarios de la misma, al Congreso y a los

El objetivo del presente documento es la revelación del contexto y de los aspectos económicos-financieros más relevantes que influyeron en las decisiones del período, y que deberán ser considerados en la elaboración de los estados financieros para la mayor comprensión de los mismos y sus particularidades.

De esta manera, se informa y explica la respuesta del gobierno a las condiciones relacionadas con la información financiera de cada período de gestión; además, de exponer aquellas políticas que podrían afectar la toma de decisiones en períodos posteriores.

2. Panorama Económico y Financiero

Se informará sobre las principales condiciones económico- financieras bajo las cuales el ente público estuvo operando; y las cuales influyeron en la toma de decisiones de la administración; tanto a nivel local como federal.

Para el desarrollo de sus funciones, el Patronato obtiene recursos económicos previstos en su presupuesto de ingresos; conforme a su origen son los

a) Ingresos Estatales.- conformados por los subsidios del Gobierno del Estado de Querétaro y que son destinados para su operación del mismo.

b) Ingresos Propios.- Están conformados principalmente por la venta de ediciones del Heraldo de Navidad y boletos para cena baile de coronación.

El Patronato percibe en cada ejercicio fiscal el subsidio estatal así como los ingresos propios de sus actividades, los cuales destina a la realización de actividades culturales y apoyo a tradiciones relacionadas con su operación.

Derivado de la pandemia Covid-19, se tomó la decisión de otorgar los menos apoyos posibles a fiestas patronales y a festividades que pudieran generar aglomeraciones y contravinieran las disposiciones de los acuerdos del comité técnico de salud.

3. Autorización e Historia

Se informará sobre:

a) Fecha de creación del ente.

b) Principales cambios en su estructura.

De conformidad al Decreto que lo crea, publicado el 10 de octubre de 1974, reformado y publicado el 12 de agosto de 2005.
El 06 de julio del 2012, Se emite el Decreto por el sé crea el Patronato de las Fiestas del Estado de Querétaro, en lo subsecuente "El Patronato" como un organismo público descentralizado de la Administración Pública Paraestatal del Estado de Querétaro, con personalidad jurídica propia, con domicilio en la ciudad de Santiago de Querétaro.

4. Organización y Objeto Social

Se informará sobre:

a) Objeto social.

I. La planeación, organización, ejecución, conservación, resguardo, difusión, y fomento de las actividades relacionadas con las fiestas tradicionales y celebraciones en el Estado;

II. Apoyar, auxiliar y colaborar con las organizaciones socialmente reconocidas como encargadas de la realización de fiestas tradicionales del Estado, en el desarrollo, fomento e impulso de las fiestas, tradiciones y celebraciones que se realicen en el Estado, reconociendo y respetando su estructura organizacional, así como costumbres propias; y

III. Fomentar aquellas manifestaciones artísticas o populares que con el transcurso del tiempo representan una tradición o costumbre en la población.

b) Principal actividad.

Para el cumplimiento de su objeto, es competencia del Patronato:
I. Conocer y apoyar, conforme a su disponibilidad presupuestal, el programa y calendarios de las fiestas tradicionales que se realizan en el Estado de Querétaro;
II. Mantener actualizado el calendario de fiestas tradicionales que se realizan en el Estado de Querétaro;
III. Crear y mantener el archivo de las fiestas en el Estado y con base en las determinaciones del Consejo Editorial del Poder Ejecutivo del Estado de Querétaro, producir los documentos, libros y materiales impresos y digitales que se consideren pertinentes durante el año, para la formación del mismo;
IV. Ser el vínculo entre el Estado y las organizaciones socialmente reconocidas como encargadas de la realización de las fiestas del Estado, para hacerlas llegar los apoyos financieros y materiales necesarios para la discusión, organización, ejecución y fomento de las fiestas, tradiciones y celebraciones en la Entidad; cuidando respetar su carácter ancestral y tradicional;
V. Apoyar en la formación y desarrollo e los nuevos comités de fiestas en el Estado de Querétaro, a fin de fortalecer el tejido social en los nuevos asentamientos humanos;
VI. Determinar el lugar o lugares que servirán para el desarrollo de los distintos eventos que organice, procurando la utilización de calles, andadores, jardines, plazas públicas, explanadas, monumentos y demás recintos idóneos;
VII. Promover y difundir, junto con las organizaciones socialmente reconocidas como encargadas de la realización de las fiestas de la Entidad, a través de los distintos eventos que se efectúen, las costumbres, tradiciones, cultura, así como aquellas conductas que caracterizan a nuestro Estado como uno de los principales polos turísticos del dentro de país;
VIII. Gestionar, antes las diferentes dependencias federales, estatales y municipales y en las distintas instancias de la iniciativa privada la aportación de recursos para integrarlos al aumento y consolidación de su patrimonio;
IX. Establecer los mecanismos de planeación, operación y la aplicación de sus ingresos , en los eventos que organice directamente o a través de las organizaciones socialmente reconocidas como encargadas de la realización de las fiestas de la Entidad;
X. Revisar y aprobar anualmente los estados financieros y de administración del organismo, su remisión a los órganos de control y evaluación, establecidos por la Ley de la Administración Pública Paraestatal del Estado de Querétaro;
XI. Promover con entidades similares, nacionales e internacionales, el intercambio de difusión de eventos afines;
XII. Atender las fiestas tradicionales y celebraciones oficiales en el Estado de Querétaro; y
XIII. Realizar todas aquellas actividades que sean necesarias para el cumplimiento de su objeto.

c) Ejercicio fiscal.

Se presentan estados financieros del ejercicio fiscal correspondiente periodo del 01 de enero al 31 de diciembre de 2020.

d) Régimen jurídico.

El Patronato de las Fiestas del Estado de Querétaro, es un organismo público descentralizado de la Administración Pública Paraestatal del Estado de Querétaro, con personalidad jurídica propia.

e) Consideraciones fiscales del ente: revelar el tipo de contribuciones que esté obligado a pagar o retener.

Declaración informativa mensual de operaciones con terceros;
Entero de retenciones de IVA Mensual;
Entero de retención de ISR por servicios profesionales mensual;
Entero mensual de retenciones de ISR de ingresos por arrendamiento;
Entero de retenciones mensuales de ISR por ingresos asimilados a salarios;
Entero de retenciones mensuales de ISR por sueldos y salarios;

f) Estructura organizacional básica.

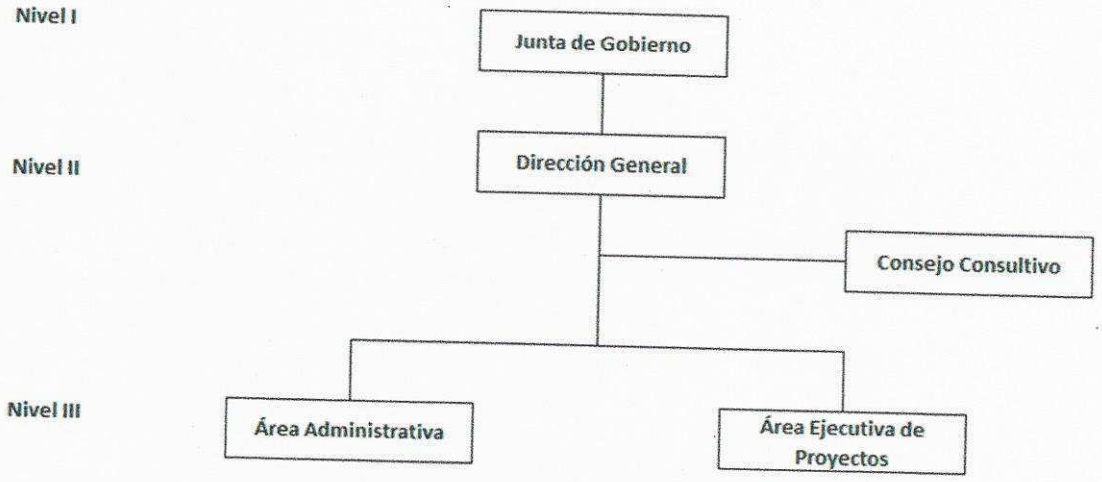

g) Fideicomisos, mandatos y análogos de los cuales es fideicomitente o fideicomisario.

⊟ Patronato de las Fiestas del Estado de Querétaro, no cuenta con fideicomisos al 31 de diciembre de 2020.

5. Bases de Preparación de los Estados Financieros

Se informará sobre:

a) Si se ha observado la normatividad emitida por el CONAC y las disposiciones legales aplicables.

⊟ 31 de diciembre de 2008, en el Diario Oficial de la Federación, se emite el decreto por el cual se expídela Ley General de Contabilidad Gubernamental, la cual tiene por objeto establecer los criterios generales que regirán la contabilidad gubernamental y la emisión de información financiera de los entes públicos, con el fin de lograr su adecuada armonización.

b) La normatividad aplicada para el reconocimiento, valuación y revelación de los diferentes rubros de la información financiera, así como las bases de medición utilizadas para la elaboración de los estados financieros; por ejemplo: costo histórico, valor de realización, valor razonable, valor de recuperación o cualquier otro método empleado y los criterios de aplicación de los mismos.

Los estados financieros del Patronato de las Fiestas del Estado de Querétaro al 31 de diciembre de 2020, han sido preparados en apego a la Ley General de Contabilidad Gubernamental y de conformidad con políticas y prácticas contables establecidas de acuerdo a normatividad establecida para el manejo de los recursos públicos del Estado de Querétaro y la Ley de Administración púbica Paraestatal del Estado de Querétaro.

⊟ Patronato se encuentra realizados las modificaciones necesarias para dar cumplimiento a la normatividad emitida por el Consejo Nacional de Armonización Contable (CONAC).

Unidad monetaria de los estados financieros - Los estados financieros y notas al 31 de diciembre de 2020, incluyen movimientos y saldos en pesos mexicanos.

c) Postulados básicos.

Los postulados sustentan de manera técnica el registro de las operaciones, la elaboración y presentan los estados financieros, basados en su razonamiento, eficiencia demostrada, respaldo en legislación especializada y aplicación de la Ley General de Contabilidad Gubernamental con la finalidad de uniformar los métodos, procedimientos y prácticas contables.

d) Normatividad supletoria. En caso de emplear varios grupos de normatividades (normatividades supletorias), deberá realizar la justificación razonable correspondiente, su alineación con los PBCG y a las características cualitativas asociadas descritas en el MCCG (documentos

Las obligaciones establecidas en los artículos transitorios de la Ley General de Contabilidad Gubernamental, publicados el 31 de agosto de 2008, señalan que lo órganos autónomos de las entidades federativas a partir del 1 de enero de 2012, deber realizar registros contables con base acumulativa y en apego al marco conceptual, postulados básicos, normas y metodologías que establezcan los momentos contables, clasificadores y manuales de contabilidad gubernamental armonizados y de acuerdo a los artículos 40 y 41 de la Ley General de Contabilidad Gubernamental.

e) Para las entidades que por primera vez estén implementando la base devengado de acuerdo a la Ley de Contabilidad, deberán:

- *Revelar las nuevas políticas de reconocimiento;*
- *Su plan de implementación;*
- *Revelar los cambios en las políticas, la clasificación y medición de las mismas, así como su impacto en la información financiera, y*
- *Presentar los últimos estados financieros con la normatividad anteriormente utilizada con las nuevas políticas para fines de comparación en*

Los Estados financieros del Patronato al 31 de diciembre de 2020, han sido preparados en apego a la Ley General de Contabilidad Gubernamental y de conformidad del propio organismo y supletoriamente con normatividad establecida en le Ley para el manejo de los recursos públicos del estado de Querétaro y la ley de la Administración Pública Paraestatal del Estado de Querétaro.

6. Políticas de Contabilidad Significativas

Se informará sobre:

a) *Actualización: se informará del método utilizado para la actualización del valor de los activos, pasivos y Hacienda Pública/Patrimonio y las razones de dicha elección. Así como informar de la desconexión o reconexión inflacionaria.*

El Patronato se encuentra realizados las modificaciones necesarias para dar cumplimiento a la normatividad emitida por el Consejo Nacional de Armonización Contable (CONAC).

b) *Informar sobre la realización de operaciones en el extranjero y de sus efectos en la información financiera gubernamental.*

El Patronato de las Fiestas del Estado de Querétaro no cuenta con operaciones en el extranjero, así como tampoco cuenta con inversiones en acciones de compañías subsidiarias no consolidadas y asociadas.

c) *Método de valuación de la inversión en acciones de Compañías subsidiarias no consolidadas y asociadas.*

El Patronato no tiene inversiones en acciones de compañías subsidiarias no consolidadas y asociadas.

d) *Sistema y método de valuación de inventarios y costo de lo vendido.*

El Patronato no cuenta con un sistema y método de valuación de inventarios y costo de lo vendido ya que no tenemos inventarios de materia prima.

e) *Beneficios a empleados: revelar el cálculo de la reserva actuarial, valor presente de los ingresos esperados comparado con el valor presente de la estimación de gastos tanto de los beneficiarios actuales como futuros.*

Los pagos por obligaciones laborales por retiro del personal, se aplican a los resultados del ejercicio en el momento en que éstos se realizan, no reconociendo el pasivo laboral por estos conceptos. El estudio actuarial se contrató en el mes de octubre 2020.

f) *Provisiones: objetivo de su creación, monto y plazo.*

Nombre	Objeto de creación	Monto	Plazo
Aportaciones seguridad social	Provisión de IMSS	38,063	1 mes
Impuestos por pagar	Provisión de impuestos	7,064	1 mes
Proveedores por pagar a corto plazo	Provisión de auditoría	42,630	1 mes

g) *Reservas: objetivo de su creación, monto y plazo.*

El Patronato de las Fiestas no cuenta con reservas al 31 de diciembre de 2020.

h) *Cambios en políticas contables y corrección de errores junto con la revelación de los efectos que se tendrá en la información financiera del ente público, ya sea retrospectivos o prospectivos.*

Con la implementación de la LGCG en el ejercicio se realizaron cambios en las políticas contables de ingresos y gastos para el llenado de los formatos implementados por el CONAC, ya que antes se utilizaba el sistema contable Contpaq y ahora se utiliza el SAACG que es el sistema de armonización contable.

i) *Reclasificaciones: se deben revelar todos aquellos movimientos entre cuentas por efectos de cambios en los tipos de operaciones.*

El patronato al cierre de cada mes realiza, de ser necesario, las reclasificaciones correspondientes.

j) *Depuración y cancelación de saldos.*

Se realiza depuraciones mensualmente de depuración de cuentas, sin embargo se da un periodo de tolerancia para los apoyos a fiestas patronales por considerar la distancia que tienen que recorrer los beneficiarios del apoyo.

7. Posición en Moneda Extranjera y Protección por Riesgo Cambiario

Se informará sobre:

a) *Activos en moneda extranjera.*
b) *Pasivos en moneda extranjera.*
c) *Posición en moneda extranjera.*
d) *Tipo de cambio.*
e) *Equivalente en moneda nacional.*

Lo anterior, por cada tipo de moneda extranjera que se encuentre en los rubros de activo y pasivo.
Adicionalmente, se informará sobre los métodos de protección de riesgo por variaciones en el tipo de cambio.

El Patronato no cuenta con inversiones en moneda extranjera ni de ningún tipo al 31 de diciembre de 2020.

8. Reporte Analítico del Activo

Debe mostrar la siguiente información:

a) *Vida útil o porcentajes de depreciación, deterioro o amortización utilizados en los diferentes tipos de activos.*

Mobiliario y equipo de oficina	10%
Bienes informáticos	33%
Bienes de comunicación	33%
Bienes artísticos	20%
Bienes de transporte	20%
Software	33%

b) Cambios en el porcentaje de depreciación o valor residual de los activos.

NO APLICA

c) Importe de los gastos capitalizados en el ejercicio, tanto financieros como de investigación y desarrollo.

NO APLICA

d) Riesgos por tipo de cambio o tipo de interés de las inversiones financieras.

NO APLICA

e) Valor activado en el ejercicio de los bienes construidos por la entidad.

NO APLICA

f) Otras circunstancias de carácter significativo que afecten el activo, tales como bienes en garantía, señalados en embargos, litigios, títulos de inversiones entregados en garantías, baja significativa del valor de inversiones financieras, etc.

NO APLICA

g) Desmantelamiento de Activos, procedimientos, implicaciones, efectos contables.

NO APLICA

h) Administración de activos; planeación con el objetivo de que el ente los utilice de manera más efectiva.

NO APLICA

Adicionalmente, se deben incluir las explicaciones de las principales variaciones en el activo, en cuadros comparativos como sigue:

Derivado del inventario físico realizado en 2019, se realizaron las bajas de bienes muebles por obsolescencia y algunos bienes extraviados. El neto de esta operación fue por 46,419.25 el cual se llevó contra la cuenta de resultados de ejercicios anteriores.

a) Inversiones en valores.

NO APLICA

b) Patrimonio de Organismos descentralizados de Control Presupuestario Indirecto.

NO APLICA

c) Inversiones en empresas de participación mayoritaria.

NO APLICA

d) Inversiones en empresas de participación minoritaria.

NO APLICA

e) Patrimonio de organismos descentralizados de control presupuestario directo, según corresponda.

NO APLICA

9. Fideicomisos, Mandatos y Análogos

Se deberá informar:

a) Por ramo administrativo que los reporta.

NO APLICA

b) Enlistar los de mayor monto de disponibilidad, relacionando aquéllos que conforman el 80% de las disponibilidades.

NO APLICA

10. Reporte de la Recaudación

a) Análisis del comportamiento de la recaudación correspondiente al ente público o cualquier tipo de ingreso, de forma separada los ingresos locales de los federales.

Concepto	Ing Estimado	Ampl/reducc	Ing modificado	Ing devengado	Ing recaudado	Diferencia
Ing. por vta. de bienes y servicios	400,000	-	400,000	8,542	8,542	391,458
Ing. por transferencias	12,867,778	100,000	12,967,778	12,967,778	12,967,778	100,000

b) Proyección de la recaudación e ingresos en el mediano plazo.

Los ingresos que se esperan recibir en el ejercicio 2020, se detallan de manera puntual en la Ley de Ingresos del Estado de Querétaro para el ejercicio 2020.

Mes	Importe	Fuente de Financiamiento
Enero	$ 1,050,000.00	Transferencias, Asignaciones, Subsidios y Subvenciones, y Pensiones y Jubilaciones
Febrero	$ 650,000.00	Transferencias, Asignaciones, Subsidios y Subvenciones, y Pensiones y Jubilaciones
Marzo	$ 1,600,000.00	Transferencias, Asignaciones, Subsidios y Subvenciones, y Pensiones y Jubilaciones
Mayo	$ 1,150,000.00	Transferencias, Asignaciones, Subsidios y Subvenciones, y Pensiones y Jubilaciones
Agosto	$ 1,400,000.00	Transferencias, Asignaciones, Subsidios y Subvenciones, y Pensiones y Jubilaciones
Septiembre	$ 800,000.00	Transferencias, Asignaciones, Subsidios y Subvenciones, y Pensiones y Jubilaciones
Octubre	$ 1,200,000.00	Transferencias, Asignaciones, Subsidios y Subvenciones, y Pensiones y Jubilaciones
Noviembre	$ 2,300,000.00	Transferencias, Asignaciones, Subsidios y Subvenciones, y Pensiones y Jubilaciones
Diciembre	$ 2,717,778.00	Transferencias, Asignaciones, Subsidios y Subvenciones, y Pensiones y Jubilaciones
Total	**$ 12,867,778.00**	

11. Información sobre la Deuda y el Reporte Analítico de la Deuda

a) Utilizar al menos los siguientes indicadores: deuda respecto al PIB y deuda respecto a la recaudación tomando, como mínimo, un período igual o menor a 5 años.

NO APLICA

b) Información de manera agrupada por tipo de valor gubernamental o instrumento financiero en la que se consideren intereses, comisiones, tasa, perfil de vencimiento y otros gastos de la deuda.

12. Calificaciones otorgadas

Informar, tanto del ente público como cualquier transacción realizada, que haya sido sujeta a una calificación crediticia.

NO APLICA

13. Proceso de Mejora

Se informará de:

a) Principales Políticas de control interno.

El Patronato aún está en proceso de autorización de las políticas y procedimientos.

b) Medidas de desempeño financiero, metas y alcance.

Adicionalmente, se continúa llevando a cabo una revisión en las tareas diarias de cada área con el fin de analizar y determinar áreas de oportunidad y mejoras.

14. Información por Segmentos

Cuando se considere necesario se podrá revelar la información financiera de manera segmentada debido a la diversidad de las actividades y operaciones que realizan los entes públicos, ya que la misma proporciona información acerca de las diferentes actividades operativas en las cuales participa, de los productos o servicios que maneja, de las diferentes áreas geográficas, de los grupos homogéneos con el objetivo de entender el desempeño del ente, evaluar mejor los riesgos y beneficios del mismo, y entenderlo como un todo y sus partes integrantes.

Consecuentemente, esta información contribuye al análisis más preciso de la situación financiera, grados y fuentes de riesgo y crecimiento potencial de negocio.

NO APLICA

15. Eventos Posteriores al Cierre

El ente público informará el efecto en sus estados financieros de aquellos hechos ocurridos en el período posterior al que informa, que proporcionan mayor evidencia sobre eventos que le afectan económicamente y que no se conocían a la fecha de cierre.

Al Patronato le fue autorizado un presupuesto de ingresos y egresos para el ejercicio 2021 de $ 13,253,811.00

16. Partes Relacionadas

Se debe establecer por escrito que no existen partes relacionadas que pudieran ejercer influencia significativa sobre la toma de decisiones financieras y operativas.

NO APLICA

17. Responsabilidad Sobre la Presentación Razonable de la Información Contable

La Información Contable deberá estar firmada en cada página de la misma e incluir al final la siguiente leyenda: "Bajo protesta de decir verdad declaramos que los Estados Financieros y sus notas, son razonablemente correctos y son responsabilidad del emisor". Lo anterior, no será aplicable para la información contable consolidada.

"Bajo protesta de decir verdad declaramos que los Estados Financieros y sus notas, son razonablemente correctos y son responsabilidad del emisor".

PATRONATO DE LAS FIESTA DEL ESTADO DE QUERETARO

Estado Analítico del Activo

Del 1 de Enero al 31 de Diciembre de 2020

(Pesos)

Concepto	Saldo Inicial 1	Cargos del Periodo 2	Abonos del Periodo 3	Saldo Final 4 =(1+2-3)	Variación del Periodo (4-1)
ACTIVO					
Activo Circulante	**238,338**	**26,324,635**	**23,915,715**	**2,647,258**	**2,408,920**
Efectivo y Equivalentes	238,331	13,025,343	10,620,109	2,643,566	2,405,235
Derechos a Recibir Efectivo o Equivalentes	7	13,298,692	13,295,007	3,692	3,685
Derechos a Recibir Bienes o Servicios	0	600	600	0	0
Inventarios	0	0	0	0	0
Almacenes	0	0	0	0	0
Estimación por Pérdida o Deterioro de Activos Circulantes	0	0	0	0	0
Otros Activos Circulantes	0	0	0	0	0
Activo No Circulante	**637,338**	**477,676**	**148,277**	**966,738**	**329,400**
Inversiones Financieras a Largo Plazo	0	0	0	0	0
Derechos a Recibir Efectivo o Equivalentes a Largo Plazo	0	0	0	0	0
Bienes Inmuebles, Infraestructura y Construcciones en Proceso	0	0	0	0	0
Bienes Muebles	3,895,467	477,676	0	4,373,143	477,676
Activos Intangibles	50,000	0	0	50,000	0
Depreciación, Deterioro y Amortización Acumulada de Bienes	-3,308,129	0	148,277	-3,456,406	-148,277
Activos Diferidos	0	0	0	0	0
Estimación por Pérdida o Deterioro de Activos no Circulantes	0	0	0	0	0
Otros Activos no Circulantes	0	0	0	0	0
TOTAL DEL ACTIVO	**875,676**	**26,802,311**	**24,063,992**	**3,613,995**	**2,738,319**

Bajo protesta de decir verdad declaramos que los Estados Financieros y sus Notas son razonablemente correctos y responsabilidad del emisor

LIC. FRANCISCO ALEJANDRO FERRAZA MONTES
DIRECTOR GENERAL

C.P. PATRICIA AREVALO PARRA
TITULAR DEL AREA ADMINISTRATIVA

PATRONATO DE LAS FIESTA DEL ESTADO DE QUERETARO
Estado Analítico de la Deuda y Otros Pasivos
Del 1 de Enero al 31 de Diciembre de 2020
(Pesos)

Denominación de las Deudas	Moneda de Contratación	Institución o País Acreedor	Saldo Inicial del Periodo	Saldo Final del Periodo
DEUDA PÚBLICA				
Corto Plazo				
Deuda Interna				
Instituciones de Crédito	Peso	México	**0**	**0**
Títulos y Valores	Peso	México	0	0
Arrendamientos Financieros	Peso	México	0	0
			0	0
Deuda Externa				
Organismos Financieros Internacionales	Peso	México	**0**	**0**
Deuda Bilateral	Peso	México	0	0
Títulos y Valores	Peso	México	0	0
Arrendamientos Financieros	Peso	México	0	0
			0	0
Subtotal a Corto Plazo			***0***	***0***
Largo Plazo				
Deuda Interna				
Instituciones de Crédito	Peso	México	**0**	**0**
Títulos y Valores	Peso	México	0	0
Arrendamientos Financieros	Peso	México	0	0
			0	0
Deuda Externa				
Organismos Financieros Internacionales	Peso	México	**0**	**0**
Deuda Bilateral	Peso	México	0	0
Títulos y Valores	Peso	México	0	0
Arrendamientos Financieros	Peso	México	0	0
			0	0
Subtotal a Largo Plazo			***0***	***0***
Otros Pasivos	Peso	México	**115,129**	**87,757**
Total Deuda y Otros Pasivos			***115,129***	***87,757***

Bajo protesta de decir verdad declaramos que los Estados Financieros y sus Notas son razonablemente correctos y responsabilidad del emisor

LIC. FRANCISCO ALEJANDRO PEDRAZA MONTES
DIRECTOR GENERAL

C.P. PATRICIA AREVALO PARRA
TITULAR DEL AREA ADMINISTRATIVA

Anexos

PATRONATO DE LAS FIESTAS DEL ESTADO DE QUERETARO				
31-dic-20				
RELACIÓN DE BIENES MUEBLES QUE COMPONEN EL PATRIMONIO				
Cuenta Publica/BIENES INFORMATICOS				
(Pesos)				
CUENTA CONTABLE	CODIGO		DESCRIPCIÓN DEL BIEN	VALOR EN LIBROS
190-05-05-10-00	5515011	8	DISCO DURO 40GB	1,035.00
190-05-05-43-00	5515011	21	KIT ENSAMBLE FACT.2324	12,081.00
190-05-05-45-00	5515011	23	EQUIPO COMPUTO FACT 361	7,475.00
190-05-05-46-00	5515011	24	MONITOR DE COMPUTADORAS HP FACT 1088	2,900.00
190-05-05-47-00	5515011	25	HP COMPAQ INTEL COR 2 DUO FACT 208	10,420.00
190-05-05-48-00	5515011	26	LAP TOP VAIO INTEL INSIDE W7 FACT 97214	8,499.00
190-05-05-55-00	5515011	32	ACER DESKTOP 21.5"	9,206.00
190-05-05-56-00	5515011	33	ACER DESKTOP 21.5"	9,206.00
190-05-05-57-00	5515011	34	ACER DESKTOP 21.5"	9,206.00
190-05-05-58-00	5515011	35	ACER NOTEBOOK 14"	8,955.00
190-05-05-60-00	5515011	36	MULTIFUNCIONAL EPSON L575	4,499.25
190-05-05-61-00	5515011	37	HP 20-C208 CELERON	14,664.97
190-05-05-62-00	5515011	38	HP 20-C208 CELERON	14,664.97
190-05-05-63-00	5515011	39	LAPTOP DELL I5567 C17 16GB/2TB 3	31,944.53
190-05-05-64-00	5515011	40	PANTALLA LED VIOS 55"	7,890.00
			IMPRESORA MULTIFUNCIONAL HP PAGEWIDE 4	8,999.00
			PC ALL IN ONE HP 20-C401 A4 Ticket 216629	11,998.44
			PC ALL IN ONE HP 20-C401 A4 Ticket 21662/8	11,998.44
			TABLET SAMSUNG GALAXY TAB S4N1	18,665.16
			IMPRESORA MULTI EPSON	6,499.00
			TOTAL	210,806.76

PATRONATO DE LAS FIESTAS DEL ESTADO DE QUERÉTARO				
31-dic-20				
RELACIÓN DE BIENES MUEBLES QUE COMPONEN EL PATRIMONIO				
Cuenta Publica/EQ COMUNICACIÓN				
CUENTA CONTABLE	CODIGO		DESCRIPCIÓN DEL BIEN	VALOR EN LIBROS
190-05-10-27-00	5515011	60	'4PK RADIOS F526813	7,497.00
			4 BOCINAS BAFLE 15 DOBLE AIWA AW930	19,992.00
			kit MARCA DA HUA 8 CAMARAS DE 1MP FACT. 1016	9,890.00
			bocina Vector	7,999.00
			3 plantas de luz	24,356.52
			7 plantas de luz	56,831.88
			1 bocina con luces	9,999.00
			TOTAL	136,565.40

PATRONATO DE LAS FIESTAS DEL ESTADO DE QUERÉTARO

31-dic-20

RELACIÓN DE BIENES MUEBLES QUE COMPONEN EL PATRIMONIO

Cuenta Publica/MOB Y EQUIPO

CUENTA CONTABLE	CODIGO		DESCRIPCIÓN DEL BIEN	VALOR EN LIBROS
190-10-15-05-00	5519011	4	ESCRITORIO PORTA F. 33653	1,315.60
190-10-15-07-00	5519011	6	ESCRITORIO ORUTRA Y MESA LATERAL F.33039	465.75
190-10-15-04-00	5519011	3	SILLAS METALICAS F.6397	9,975.00
190-10-15-08-00	5519011	7	MESA DE TRABAJO F.33039	1,718.10
190-10-15-09-00	5519011	8	MUEBLE CAFETERO F.33209	1,407.60
190-10-15-10-00	5519011	9	MESA PLEGABLE F.35406	549.00
190-10-15-15-00	5519011	12	ESTANTES CON 4 CHAROLAS F.7985	625.00
190-10-15-18-00	5519011	15	ESTRUCTURA DE MADERA PARA ALMACENAR F. 57	7,820.00
190-10-15-33-00	5519011	19	LIBRERO CUATRO ENTREPAÑOS F.445064	734.30
190-10-15-29-00	5519011	20	ESCRITORIO AUX F. 7168	810.00
190-10-15-31-00	5519011	21	ESCRITORIO ORUTRA F. 33039	1,718.10
190-10-15-32-00	5519011	22	ESCRITORIO AUXILIAR ORUTRA F. 39663	1,413.12
190-10-15-34-00	5519011	23	ESTANTES METALICOS F.20165	1,955.00
190-10-15-38-00	5519011	26	LIBRERO DE MADERA 20 ENTREPAÑOS F. 50	16,100.00
190-10-15-41-00	5519011	28	HIDROLAVADORA ELECTRICA F. 1986707	5,899.00
190-10-15-35-00	5519011	29	RELOJ CHECADOR F.1213810	2,405.70
190-10-15-43-00	5519011	30	TALADRO MAKITA FACT. 0328 472002-M2	4,799.00
			2 SILLAS ESCRITORIO MESH GRIS N	2,638.80
			4 SILLAS ESCRITORIO MESH GRIS N	5,277.60
			1 SILLA ESCRITORIO MESH GRIS N	1,319.40
				68,946.07

PATRONATO DE LAS FIESTAS DEL ESTADO DE QUERÉTARO

31-dic-20

RELACIÓN DE BIENES MUEBLES QUE COMPONEN EL PATRIMONIO

Cuenta Publica/ EQUIPO RECREATIVO Y EDUCACIONAL

CUENTA CONTABLE	CODIGO		DESCRIPCIÓN DEL BIEN	VALOR EN LIBROS
190-10-05-00-01	5513011		VESTUARIO CARROS ALEGORICOS	164,443.00
190-10-05-00-09	5513011		CAMELLO, CABALLO Y ELEFANTE TAMAÑO NATURAL	117,300.00
190-10-05-00-13	5513011		NACIMIENTO MONUMENTAL	1,520,782.00
190-10-05-00-15	5513011		ESTRELLA CON TELA METALICA	6,555.00
190-10-05-00-18	5513011		REMOLQUE FABRICADO CON FIERRO TUBULAR Y PTR Y REJA	22,770.00
190-10-05-00-19	5513011		LUCES LED ARBOL DE LA AMISTAD	380,000.00
190-10-15-39-00	5513011		21 PLATAFORMAS	1,195,569.90
190-10-05-00-24	5513011		MODULOS MODELO NM-200B BLANCO F1454	38,352.11
190-10-05-00-25	5513011		CRUCETA PARA ELEVACION DE MOD 100 F1454	18,959.97
190-10-05-00-26	5513011		ESCALERA DE 100 CM DE ALTURA F.1454	6,399.93
190-10-05-00-27	5513011		VILLA NAVIDEÑA	290,000.00
190-10-05-00-28	5513011		CAJA PARA ALMACENER VILLA NAVIDEÑA	121,800.00
				3,882,931.91

PATRONATO DE LAS FIESTAS DEL ESTADO DE QUERÉTARO

31-dic-20

RELACIÓN DE BIENES MUEBLES QUE COMPONEN EL PATRIMONIO

Cuenta Publica/ VEHICULOS y EQUIPO DE TRANSPORTE

CUENTA CONTABLE	CODIGO	DESCRIPCIÓN DEL BIEN	VALOR EN LIBROS
190-11-01-01-00		MOTONETA CHITA MOTORS MOD. 2015	18,000.00
190-11-01-01-00		MOTONETA ZOOMER-X HONDA MOD. 2020	55,877.49
			73,877.49
	Total de bienes muebles		**4,373,127.63**

LIC. FRANCISCO ALEJANDRO PEDRAZA MONTES

DIRECTOR GENERAL

C.P. PATRICIA AREVALO PARRA

TITULAR AREA ADMINISTRATIVA

PATRONATO DE LAS FIESTAS DEL ESTADO DE QUERETARO
Cuenta Pública

RELACIÓN DE BIENES INMUEBLES
Del 1 de enero al 31 de diciembre de 2020
(Pesos)

Con el propósito de dar cumplimiento al artículo 23 de la Ley General de Contabilidad Gubernamental (LGCG), en seguida, se presenta la relación de bienes inmuebles al 31 de diciembre del 2020 que componen el patrimonio del presente organismo:

Código	Descripción de Bien Inmueble	Valor en libros
	NADA QUE MANIFESTAR	
	GRAN TOTAL	

LIC. FRANCISCO ALEJANDRO PEDRAZA MONTES
DIRECTOR GENERAL

C.P. PATRICIA AREVALO PARRA
TITULAR AREA ADMINISTRATIVA

Cuenta Pública
Ejercicio 2020

RELACIÓN DE LAS CUENTAS BANCARIAS PRODUCTIVAS ESPECÍFICAS, EN LAS CUALES SE DEPOSITARON LOS RECURSOS FEDERALES TRANSFERIDOS

Del 1 de enero al 31 de diciembre de 2020

Con el propósito de dar cumplimiento al artículo 69 de la Ley General de Contabilidad Gubernamental (LGCG), en seguida, se presenta la relación de las cuentas bancarias productivas específicas, en las cuales se depositaron los recursos federales transferidos al 31 de diciembre el 2020, del presente organismo:

Fondo, Programa o Convenio	Datos de la Cuenta	
	Institución Bancaria	Número de Cuenta
	NO APLICA	

LIC. FRANCISCO ALEJANDRO PEDRAZA MONTES
DIRECTOR GENERAL

C.P. PATRICIA AREVALO PARRA
TITULAR AREA ADMINISTRATIVA

Patronato
de las Fiestas del
Estado de Querétaro

RELACION DE ESQUEMAS BURSATILES Y COBERTURAS FINANCIERAS
01 DE ENERO AL 31 DE DICIEMBRE 2020

Formato Libre
(Artículo 46 último párrafo LGCG)

NO APLICA PARA EL PATRONATO DE LAS FIESTAS DEL ESTADO DE QUERETARO

Patronato
de las Fiestas del Estado de
Querétaro

RELACION DE ESQUEMAS BURSATILES Y COBERTURAS FINANCIERAS
01 DE ENERO AL 31 DE DICIEMBRE 2020

Formato Libre
(Artículo 46 último párrafo LGCG)

NO APLICA PARA EL PATRONATO DE LAS FIESTAS DEL ESTADO DE QUERETARO

Patronato
de las Fiestas del
Estado de Querétaro

PATRONATO DE LAS FIESTAS DEL ESTADO DE QUERETARO Participación del Poder Ejecutivo del Estado de Querétaro en el Patrimonio del Ente Público 1 de enero al 31 de diciembre de 2020	
Porcentaje de Participación del Poder Ejecutivo en el Patrimonio	**100**
Hacienda Pública / Patrimonio	3,526,239.00

"Bajo protesta de decir verdad declaramos que los Estados Financieros y sus notas, son razonablemente correctos y son resp

Lic. Francisco Alejandro Pedraza Montes
Director General

C.P. Patricia Arévalo Parra
Titular del Área Administrativa

Patronato de las Fiestas del Estado de Querétaro

Dictamen sobre la información presupuestaria del auditor independiente al 31 de diciembre de 2020

Contenido

a. Opinión del auditor independiente

b. Estado analítico de ingresos

c. Estado analítico del ejercicio del presupuesto de egresos, con las siguientes clasificaciones.

1. **Por objeto del gasto (Capitulo y concepto).**
2. **Económica (por tipo de gasto).**
3. **Administrativa (por unidad administrativa).**
4. **Funcional (finalidad y función).**

d. Endeudamiento neto.

e. Intereses de la deuda.

f. Información programática con la siguiente desagregación: programática

1. Gastos por categoría programática.
2. Programas y proyectos de inversión.
3. Indicadores de resultados.

g. Indicadores de postura fiscal.

Santiago de Querétaro Qro. 14 de enero de 2021

H. Consejo Directivo del Patronato
De las Fiestas del Estado de Querétaro.

Secretaria de la Contraloría del Poder
Ejecutivo del Estado de Querétaro.

Informe de los auditores independientes.

Opinión.

Hemos auditado los estados financieros presupuestarios del Patronato de las Fiestas del Estado de Querétaro (PFEQ), que comprenden, el estado analítico de ingresos, estado analítico de presupuesto de egresos por objeto del gasto, estado analítico de presupuesto de egresos clasificación económica, estado analítico del ejercicio del presupuesto de egresos en clasificación administrativa, estado analítico del ejercicio del presupuesto de egresos por clasificación funcional, por fuente de financiamiento, endeudamiento neto, intereses de la deuda, gasto por categoría programática, programas y proyectos de inversión, indicadores de resultados, indicadores de postura fiscal, esquemas bursátiles y coberturas financieras, correspondientes al año que terminó el 31 de diciembre de 2020.

En nuestra opinión, los estados presupuestarios adjuntos del PFEQ presentan razonablemente, en todos los aspectos importantes, de conformidad con las disposiciones relativas a la Ley General de Contabilidad Gubernamental (LGCG) y las normas y lineamientos vigentes para la generación de información financiera que aplica a los entes públicos emitidas por el Consejo Nacional de Armonización Contable (CONAC), vigentes en el ejercicio.

Fundamento de la opinión.

Llevamos a cabo nuestra auditoría de conformidad con las Normas Internacionales de Auditoría (NIA). Nuestra responsabilidad bajo esas normas se explica más ampliamente en la sección de Responsabilidades del auditor en relación con la auditoría de los estados presupuestarios de nuestro informe. Somos independientes del PFEQ de conformidad con el Código de Ética emitido por el Instituto Mexicano de Contadores Públicos A. C. (Código de Ética del IMCP), y hemos cumplido las demás responsabilidades del referido Código. Consideramos que la evidencia de auditoría que hemos obtenido proporciona una base suficiente y adecuada para nuestra opinión.

PARRAFO DE ENFASIS.

a) Los estados presupuestarios adjuntos, han sido preparados para permitir al PFEQ cumplir con los requerimientos normativos gubernamentales a los cuales está sujeta; y para ser integrados en la Cuenta Pública Estatal, los cuales están presentados en los formatos que para tal efecto fueron establecidos por la LGCG. En consecuencia, los estados presupuestarios pueden no ser apropiados para otra finalidad.

Responsabilidad de la administración y de los responsables del gobierno de PFEQ en relación con los estados financieros presupuestarios.

La administración es responsable de la preparación y presentación razonable de los estados presupuestarios adjuntos de conformidad con las disposiciones relativas a la LGCG y las normas y lineamientos vigentes para la generación de información presupuestal que aplica a los entes públicos emitidas por el CONAC, y del control interno que la administración considere necesario para permitir la preparación de los estados presupuestales libres de error material, debido a fraude o error. En la preparación de los estados presupuestarios, la administración del PFEQ ha aplicado el postulado básico de contabilidad gubernamental de *Existencia permanente,* que establece que la actividad del PFEQ se establece por tiempo indefinido, salvo disposición legal en la que se especifique lo contrario. El gobierno del PFEQ es responsable de la supervisión del proceso de información presupuestaria de la Entidad.

Responsabilidades del auditor en relación con la auditoría de los estados presupuestarios.

Nuestros objetivos son obtener una seguridad razonable de que los estados presupuestarios en su conjunto están libres de errores materiales, debido a fraude o error, y emitir un informe de auditoría que contiene nuestra opinión. Seguridad razonable, es un alto nivel de seguridad, pero no garantiza que una auditoría realizada de conformidad con las NIA siempre detecte un error material cuando existe. Los errores pueden deberse a fraude o error y se consideran materiales si, individualmente o de forma agregada, puede preverse razonablemente que influyen en las decisiones económicas que los usuarios toman basándose en estos estados presupuestarios.

Como parte de una auditoría ejecutada de conformidad con las NIA, ejercimos nuestro juicio profesional y mantuvimos una actitud de escepticismo profesional durante toda la auditoría. Nosotros también: Identificamos y evaluamos los riesgos de incorrección material de los estados presupuestarios, debida a fraude o error, diseñamos y aplicamos procedimientos de auditoría para responder a dichos riesgos, y obtuvimos evidencia de auditoría que es suficiente y apropiada para proporcionar las bases para nuestra opinión. El riesgo de no detectar una incorrección material debida a fraude es más elevado que en el caso de una incorrección material debida a un error, ya que el fraude puede implicar colusión, falsificación, omisiones deliberadas, manifestaciones intencionalmente erróneas, o la elusión del control interno.

Obtuvimos conocimiento del control interno relevante para la auditoría, con el fin de diseñar procedimientos de auditoría que sean adecuados en función de las circunstancias y no con el fin de expresar una opinión sobre la efectividad del control interno de la Entidad.

Concluimos sobre lo adecuado de la utilización por la Administración, de la norma contable de entidad en funcionamiento y, basándonos en la evidencia de auditoría obtenida, concluimos sobre si existe o no una incertidumbre material relacionada con hechos o condiciones que pueden generar dudas significativas sobre la capacidad del PFEQ para continuar como Entidad en funcionamiento. Concluimos que no existe una incertidumbre importante, que requiera que llamemos la atención en nuestro informe de auditoría sobre la correspondiente información revelada en la información presupuestaría. Nuestra conclusión se basa en la evidencia de auditoría obtenida hasta la fecha de nuestro informe de auditoría. Sin embargo, hechos o condiciones futuras pueden ser causa de que el PFEQ deje de ser una entidad en funcionamiento. Evaluamos la presentación global, la estructura y el contenido de la información presupuestaria, incluida la información

revelada, y si la información presupuestaria presenta las transacciones y eventos relevantes de un modo que logran la presentación razonable.

Comunicamos a los responsables del PFEQ en relación con, entre otras cuestiones, el alcance y el momento de la realización de la auditoría planificada y los hallazgos significativos de la auditoría, así como cualquier deficiencia significativa en el control interno que identificamos en el transcurso de la auditoría.

C. P. C. Salvador Plaza Leal

PLAZA ALAMILLA Y CÍA. S.C.
CONTADORES PÚBLICOS

auditoria@plazaalamilla.com www.plazaalamilla.com.mx plazachava@prodigy.net.mx
RIO CULIACAN No. 111 COL. DESARROLLO SAN PABLO
C.P. 76130 QUERETARO, QRO. TEL. 220 61 24 CEL: 442-272-08-73.

PATRONATO DE LAS FIESTA DEL ESTADO DE QUERETARO
Estado Analítico de Ingresos
Del 1 de Enero al 31 de Diciembre de 2020

Rubro de Ingresos	Ingreso					Diferencia
	Estimado	Ampliaciones y Reducciones	Modificado	Devengado	Recaudado	
	(1)	(2)	(3= 1 + 2)	(4)	(5)	(6= 5 - 1)
Impuestos	0	0	0	0	0	0
Cuotas y Aportaciones de Seguridad Social	0	0	0	0	0	0
Contribuciones de Mejoras	0	0	0	0	0	0
Derechos	0	0	0	0	0	0
Productos	0	0	0	0	0	0
Aprovechamientos	0	0	0	0	0	0
Ingresos por Venta de Bienes, Prestación de Servicios y Otros Ingresos	400,000	0	400,000	8,542	8,542	-391,458
Participaciones, Aportaciones, Convenios, Incentivos Derivados de la Colaboración Fiscal y Fondos Distintos de Aportaciones	0	0	0	0	0	0
Transferencias, Asignaciones, Subsidios y Subvenciones, y Pensiones y Jubilaciones	12,867,778	100,000	12,967,778	12,967,778	12,967,778	100,000
Ingresos Derivados de Financiamientos	0	0	0	0	0	0
			0			0
Total	**13,267,778**	**100,000**	**13,367,778**	**12,976,320**	**12,976,320**	
				Ingresos excedentes[1]		**-291,458**

Estado Analítico de Ingresos Por Fuente de Financiamiento	Ingreso					Diferencia
	Estimado	Ampliaciones y Reducciones	Modificado	Devengado	Recaudado	
	(1)	(2)	(3= 1 + 2)	(4)	(5)	(6= 5 - 1)
Ingresos del Poder Ejecutivo Federal o Estatal y de los Municipios						
Impuestos	0	0	0	0	0	0
Cuotas y Aportaciones de Seguridad Social	0	0	0	0	0	0
Contribuciones de Mejoras	0	0	0	0	0	0
Derechos	0	0	0	0	0	0
Productos [1]	0	0	0	0	0	0
Aprovechamientos [2]	0	0	0	0	0	0
Participaciones, Aportaciones, Convenios, Incentivos Derivados de la Colaboración Fiscal y Fondos Distintos de Aportaciones	0	0	0	0	0	0
Transferencias, Asignaciones, Subsidios y Subvenciones, y Pensiones y Jubilaciones	0	0	0	0	0	0
			0			0
Ingresos de los Entes Públicos de los Poderes Legislativo y Judicial, de los Órganos Autónomos y del Sector Paraestatal o Paramunicipal, así como de las Empresas Productivas del Estado						
Cuotas y Aportaciones de Seguridad Social	0	0	0	0	0	0
Productos [1]	0	0	0	0	0	0
Ingresos por Venta de Bienes, Prestación de Servicios y Otros Ingresos [3]	400,000	0	400,000	8,542	8,542	-391,458
Transferencias, Asignaciones, Subsidios y Subvenciones, y Pensiones y Jubilaciones	12,867,778	100,000	12,967,778	12,967,778	12,967,778	100,000
Ingresos derivados de financiamiento						
Ingresos Derivados de Financiamientos	0	0	0	0	0	0
Total	**13,267,778**	**100,000**	**13,367,778**	**12,976,320**	**12,976,320**	
				Ingresos excedentes		**-291,458**

1 Incluye intereses que generan las cuentas bancarias de los entes públicos en los productos

2 Incluye donativos en efectivo del Poder Ejecutivo y entre otros aprovechamientos

3 Se refiere a los ingresos propios obtenidos por los Poderes Legislativo y Judicial, los Órganos Autónomos y las entidades de la administración pública paraestatal y paramunicipal por sus actividades diversas no inherentes a su operación que generan recursos y que no sean ingresos por venta de bienes o prestación de servicios, tales como donativos en efectivo, entre otros

LIC. FRANCISCO ALEJANDRO PEDRAZA MONTES
DIRECTOR GENERAL

C.P. PATRICIA AREVALO PARRA
TITULAR DEL AREA ADMINISTRATIVA

PATRONATO DE LAS FIESTA DEL ESTADO DE QUERETARO
Estado Analítico del Ejercicio del Presupuesto de Egresos
Clasificación por Objeto del Gasto (Capítulo y Concepto)
Del 1 de Enero al 31 de Diciembre de 2020

Concepto	Egresos					Subejercicio
	Aprobado	Ampliaciones/ (Reducciones)	Modificado	Devengado	Pagado	
	1	2	3 = (1 + 2)	4	5	6 = (3 - 4)
Servicios Personales	**2,932,949**	**297,348**	**3,230,297**	**3,230,297**	**3,192,273**	**0**
Remuneraciones al Personal de Carácter Permanente	1,599,953	79,998	1,679,951	1,679,951	1,679,951	0
Remuneraciones al Personal de Carácter Transitorio	0	0	0	0	0	0
Remuneraciones Adicionales y Especiales	446,806	141,727	588,533	588,533	588,533	0
Seguridad Social	300,309	31,003	331,312	331,312	293,288	0
Otras Prestaciones Sociales y Económicas	524,826	105,676	630,502	630,502	630,502	0
Previsiones	61,055	-61,055	0	0	0	0
Pago de Estímulos a Servidores Públicos	0	0	0	0	0	0
Materiales y Suministros	**229,500**	**79,709**	**309,209**	**288,635**	**288,635**	**20,574**
Materiales de Administración, Emisión de Documentos y Artículos Oficiales	58,000	76,519	134,519	133,043	133,043	1,476
Alimentos y Utensilios	11,000	-1,707	9,293	7,086	7,086	2,208
Materias Primas y Materiales de Producción y Comercialización	0	0	0	0	0	0
Materiales y Artículos de Construcción y de Reparación	55,000	-49,375	5,625	5,443	5,443	183
Productos Químicos, Farmacéuticos y de Laboratorio	0	709	709	709	709	0
Combustibles, Lubricantes y Aditivos	87,500	0	87,500	81,711	81,711	5,789
Vestuario, Blancos, Prendas de Protección y Artículos Deportivos	15,000	53,293	68,293	57,375	57,375	10,919
Materiales y Suministros Para Seguridad	0	0	0	0	0	0
Herramientas, Refacciones y Accesorios Menores	3,000	269	3,269	3,269	3,269	0
Servicios Generales	**8,215,329**	**-754,734**	**7,460,595**	**5,796,947**	**5,796,947**	**1,663,649**
Servicios Básicos	42,000	194,598	236,598	233,292	233,292	3,306
Servicios de Arrendamiento	804,000	0	804,000	796,746	796,746	7,254
Servicios Profesionales, Científicos, Técnicos y Otros Servicios	1,865,193	-733,282	1,131,911	1,131,911	1,131,911	0
Servicios Financieros, Bancarios y Comerciales	25,000	18,156	43,156	39,229	39,229	3,927
Servicios de Instalación, Reparación, Mantenimiento y Conservación	60,000	201,766	261,766	261,404	261,404	362
Servicios de Comunicación Social y Publicidad	60,000	-48,000	12,000	12,000	12,000	0
Servicios de Traslado y Viáticos	25,000	-16,293	8,707	1,541	1,541	7,166
Servicios Oficiales	5,299,136	-378,877	4,920,259	3,278,625	3,278,625	1,641,634
Otros Servicios Generales	35,000	7,197	42,197	42,197	42,197	0
Transferencias, Asignaciones, Subsidios y Otras Ayudas	**1,890,000**	**0**	**1,890,000**	**756,245**	**756,245**	**1,133,755**
Transferencias Internas y Asignaciones al Sector Público	0	0	0	0	0	0
Transferencias al Resto del Sector Público	0	0	0	0	0	0
Subsidios y Subvenciones	0	0	0	0	0	0
Ayudas Sociales	1,890,000	0	1,890,000	756,245	756,245	1,133,755
Pensiones y Jubilaciones	0	0	0	0	0	0
Transferencias a Fideicomisos, Mandatos y Otros Análogos	0	0	0	0	0	0
Transferencias a la Seguridad Social	0	0	0	0	0	0
Donativos	0	0	0	0	0	0
Transferencias al Exterior	0	0	0	0	0	0
Bienes Muebles, Inmuebles e Intangibles	**0**	**477,676**	**477,676**	**477,676**	**477,676**	**0**
Mobiliario y Equipo de Administración	0	0	0	0	0	0
Mobiliario y Equipo Educacional y Recreativo	0	421,799	421,799	421,799	421,799	0
Equipo e Instrumental Médico y de Laboratorio	0	0	0	0	0	0
Vehículos y Equipo de Transporte	0	55,877	55,877	55,877	55,877	0
Equipo de Defensa y Seguridad	0	0	0	0	0	0
Maquinaria, Otros Equipos y Herramientas	0	0	0	0	0	0
Activos Biológicos	0	0	0	0	0	0
Bienes Inmuebles	0	0	0	0	0	0
Activos Intangibles	0	0	0	0	0	0
Inversión Pública	**0**	**0**	**0**	**0**	**0**	**0**
Obra Pública en Bienes de Dominio Público	0	0	0	0	0	0
Obra Pública en Bienes Propios	0	0	0	0	0	0
Proyectos Productivos y Acciones de Fomento	0	0	0	0	0	0

PATRONATO DE LAS FIESTA DEL ESTADO DE QUERETARO
Estado Analítico del Ejercicio del Presupuesto de Egresos
Clasificación por Objeto del Gasto (Capítulo y Concepto)
Del 1 de Enero al 31 de Diciembre de 2020

Concepto	Egresos					Subejercicio
	Aprobado	Ampliaciones/ (Reducciones)	Modificado	Devengado	Pagado	
	1	2	3 = (1 + 2)	4	5	6 = (3 - 4)
Inversiones Financieras y Otras Provisiones	**0**	**0**	**0**	**0**	**0**	**0**
Inversiones Para el Fomento de Actividades Productivas	0	0	0	0	0	0
Acciones y Participaciones de Capital	0	0	0	0	0	0
Compra de Titulos y Valores	0	0	0	0	0	0
Concesión de Préstamos	0	0	0	0	0	0
Inversiones en Fideicomisos, Mandatos y Otros Análogos	0	0	0	0	0	0
Otras Inversiones Financieras	0	0	0	0	0	0
Provisiones para Contingencias y Otras Erogaciones Especiales	0	0	0	0	0	0
Participaciones y Aportaciones	**0**	**0**	**0**	**0**	**0**	**0**
Participaciones	0	0	0	0	0	0
Aportaciones	0	0	0	0	0	0
Convenios	0	0	0	0	0	0
Deuda Pública	**0**	**0**	**0**	**0**	**0**	**0**
Amortización de la Deuda Pública	0	0	0	0	0	0
Intereses de la Deuda Pública	0	0	0	0	0	0
Comisiones de la Deuda Pública	0	0	0	0	0	0
Gastos de la Deuda Pública	0	0	0	0	0	0
Costo por Coberturas	0	0	0	0	0	0
Apoyos Financieros	0	0	0	0	0	0
Adeudos de Ejercicios Fiscales Anteriores (Adefas)	0	0	0	0	0	0
Total del Gasto	13,267,778	100,000	13,367,778	10,549,800	10,511,776	2,817,978

LIC. FRANCISCO ALEJANDRO PEDRAZA MONTES
DIRECTOR GENERAL

C.P. PATRICIA AREVALO PARRA
TITULAR DEL AREA ADMINISTRATIVA

PATRONATO DE LAS FIESTA DEL ESTADO DE QUERETARO
Estado Analitico del Ejercicio del Presupuesto de Egresos
Clasificación Económica (por Tipo de Gasto)
Del 1 de Enero al 31 de Diciembre de 2020

Concepto	Egresos					Subejercicio
	Aprobado	Ampliaciones/ (Reducciones)	Modificado	Devengado	Pagado	
	1	2	3 = (1 + 2)	4	5	6 = (3 - 4)
Gasto Corriente	13,267,778	-377,676	12,890,102	10,072,123	10,034,100	2,817,978
Gasto de Capital	0	477,676	477,676	477,676	477,676	0
Amortización de la Deuda y Disminución de Pasivos	0	0	0	0	0	0
Pensiones y Jubilaciones	0	0	0	0	0	0
Participaciones	0	0	0	0	0	0
Total del Gasto	13,267,778	100,000	13,367,778	10,549,800	10,511,776	2,817,978

LIC. FRANCISCO ALEJANDRO PEDRAZA MONTES
DIRECTOR GENERAL

C.P. PATRICIA AREVALO PARRA
TITULAR DEL AREA ADMINISTRATIVA

PATRONATO DE LAS FIESTA DEL ESTADO DE QUERETARO
Estado Analítico del Ejercicio del Presupuesto de Egresos
Clasificación Administrativa
Del 1 de Enero al 31 de Diciembre de 2020

Concepto	Egresos					Subejercicio
	Aprobado	Ampliaciones/ (Reducciones)	Modificado	Devengado	Pagado	
	1	2	3 = (1 + 2)	4	5	6 = (3 - 4)
Patronato de las Fiestas del Estado de Querétaro	**$13,267,778**	**$100,000**	**$13,367,778**	**$10,549,800**	**$10,511,776**	**$2,817,978**
Administración	$13,267,778	$100,000	$13,367,778	$10,549,800	$10,511,776	$2,817,978
			$0			$0
			$0			$0
			$0			$0
			$0			$0
			$0			$0
			$0			$0
			$0			$0
Total del Gasto	**$13,267,778**	**$100,000**	**$13,367,778**	**$10,549,800**	**$10,511,776**	**$2,817,978**

LIC. FRANCISCO ALEJANDRO PEDRAZA MONTES
DIRECTOR GENERAL

C.P. PATRICIA AREVALO PARRA
TITULAR DEL AREA ADMINISTRATIVA

PATRONATO DE LAS FIESTA DEL ESTADO DE QUERETARO
Estado Analítico del Ejercicio del Presupuesto de Egresos
Clasificación Funcional (Finalidad y Función)
Del 1 de Enero al 31 de Diciembre de 2020

Concepto	Egresos					Subejercicio
	Aprobado	Ampliaciones/ (Reducciones)	Modificado	Devengado	Pagado	
	1	2	3 = (1 + 2)	4	5	6 = (3 - 4)
Gobierno	0	0	0	0	0	0
Legislación			0			0
Justicia			0			0
Coordinación de la Política de Gobierno			0			0
Relaciones Exteriores			0			0
Asuntos Financieros y Hacendarios			0			0
Seguridad Nacional			0			0
Asuntos de Orden Público y de Seguridad Interior			0			0
Otros Servicios Generales			0			0
Desarrollo Social	13,267,778	100,000	13,367,778	10,549,800	10,511,776	2,817,978
Protección Ambiental			0			0
Vivienda y Servicios a la Comunidad			0			0
Salud			0			0
Recreación, Cultura y Otras Manifestaciones Sociales	13,267,778	100,000	13,367,778	10,549,800	10,511,776	2,817,978
Educación			0			0
Protección Social			0			0
Otros Asuntos Sociales			0			0
Desarrollo Económico	0	0	0	0	0	0
Asuntos Económicos, Comerciales y Laborales en General			0			0
Agropecuaria, Silvicultura, Pesca y Caza			0			0
Combustibles y Energía			0			0
Minería, Manufacturas y Construcción			0			0
Transporte			0			0
Comunicaciones			0			0
Turismo			0			0
Ciencia, Tecnología e Innovación			0			0
Otras Industrias y Otros Asuntos Económicos			0			0
Otras no Clasificadas en Funciones Anteriores	0	0	0	0	0	0
Transacciones de la Deuda Publica / Costo Financiero de la Deuda			0			0
Transferencias, Participaciones y Aportaciones entre Diferentes Niveles y Ordenes de Gobierno			0			0
Saneamiento del Sistema Financiero			0			0
Adeudos de Ejercicios Fiscales Anteriores			0			0
Total del Gasto	13,267,778	100,000	13,367,778	10,549,800	10,511,776	2,817,978

LIC. FRANCISCO ALEJANDRO PEDRAZA MONTES
DIRECTOR GENERAL

C.P. PATRICIA AREVALO PARRA
TITULAR DEL AREA ADMINISTRATIVA

PATRONATO DE LAS FIESTA DEL ESTADO DE QUERETARO
Endeudamiento Neto
Del 1 de Enero al 31 de Diciembre de 2020

Identificación de Crédito o Instrumento	Contratación/Colocación	Amortización	Endeudamiento Neto
	A	B	C = A - B
Creditos Bancarios			
			0
			0
			0
			0
			0
			0
			0
			0
			0
Total Créditos Bancarios	**0**	**0**	**0**
Otros Instrumentos de Deuda			
			0
			0
			0
			0
			0
			0
			0
			0
			0
Total Otros Instrumentos de Deuda	**0**	**0**	**0**
TOTAL	**0**	**0**	**0**

LIC. FRANCISCO ALEJANDRO PEDRAZA MONTES
DIRECTOR GENERAL

C.P. PATRICIA AREVALO PARRA
TITULAR DEL AREA ADMINISTRATIVA

PATRONATO DE LAS FIESTA DEL ESTADO DE QUERETARO
Intereses de la Deuda
Del 1 de Enero al 31 de Diciembre de 2020

Identificación de Crédito o Instrumento	Devengado	Pagado
Créditos Bancarios		
Total de intereses de Créditos Bancarios	0	0
Otros Instrumentos de Deuda		
Total de intereses de Otros Instrumentos de Deuda	0	0
TOTAL	0	0

LIC. FRANCISCO ALEJANDRO PEDRAZA MONTES
DIRECTOR GENERAL

C.P. PATRICIA AREVALO PARRA
TITULAR DEL AREA ADMINISTRATIVA

PATRONATO DE LAS FIESTA DEL ESTADO DE QUERETARO
Gasto por Categoría Programática
Del 1 de Enero al 31 de Diciembre de 2020

Concepto	Egresos					Subejercicio
	Aprobado	Ampliaciones/ (Reducciones)	Modificado	Devengado	Pagado	
	1	2	3 = (1 + 2)	4	5	6 = (3 - 4)
Programas	**13,267,778**	**100,000**	**13,367,778**	**10,549,800**	**10,511,776**	**2,817,978**
Subsidios: Sector Social y Privado o Entidades Federativas y Municipios	**0**	**0**	**0**	**0**	**0**	**0**
Sujetos a Reglas de Operación	0	0	0	0	0	0
Otros Subsidios	0	0	0	0	0	0
Desempeño de las Funciones	**13,267,778**	**100,000**	**13,367,778**	**10,549,800**	**10,511,776**	**2,817,978**
Prestación de Servicios Públicos	0	0	0	0	0	0
Provisión de Bienes Públicos	0	0	0	0	0	0
Planeación, seguimiento y evaluación de políticas públicas	0	0	0	0	0	0
Promoción y fomento	13,267,778	100,000	13,367,778	10,549,800	10,511,776	2,817,978
Regulación y supervisión	0	0	0	0	0	0
Funciones de las Fuerzas Armadas (Únicamente Gobierno Federal)	0	0	0	0	0	0
Específicos	0	0	0	0	0	0
Proyectos de Inversión	0	0	0	0	0	0
Administrativos y de Apoyo	**0**	**0**	**0**	**0**	**0**	**0**
Apoyo al proceso presupuestario y para mejorar la eficiencia institucional	0	0	0	0	0	0
Apoyo a la función pública y al mejoramiento de la gestión	0	0	0	0	0	0
Operaciones ajenas	0	0	0	0	0	0
Compromisos	**0**	**0**	**0**	**0**	**0**	**0**
Obligaciones de cumplimiento de resolución jurisdiccional	0	0	0	0	0	0
Desastres Naturales	0	0	0	0	0	0
Obligaciones	**0**	**0**	**0**	**0**	**0**	**0**
Pensiones y jubilaciones	0	0	0	0	0	0
Aportaciones a la seguridad social	0	0	0	0	0	0
Aportaciones a fondos de estabilización	0	0	0	0	0	0
Aportaciones a fondos de inversión y reestructura de pensiones	0	0	0	0	0	0
Programas de Gasto Federalizado (Gobierno Federal)	**0**	**0**	**0**	**0**	**0**	**0**
Gasto Federalizado	0	0	0	0	0	0
Participaciones a entidades federativas y municipios	0	0	0	0	0	0
Costo financiero, deuda o apoyos a deudores y ahorradores de la banca	0	0	0	0	0	0
Adeudos de ejercicios fiscales anteriores	0	0	0	0	0	0
Total del Gasto	**13,267,778**	**100,000**	**13,367,778**	**10,549,800**	**10,511,776**	**2,817,978**

LIC. FRANCISCO ALEJANDRO PEDRAZA MONTES
DIRECTOR GENERAL

C.P. PATRICIA AREVALO PARRA
TITULAR DEL AREA ADMINISTRATIVA

Patronato
de las Fiestas del
Estado de Querétaro

Ejercicio 2020
Programas y Proyectos de Inversión
Del 1 de enero al 31 de diciembre de 2020
PATRONATO DE LAS FIESTAS DEL ESTADO DE QUERÉTARO

Concepto	Egresos					Subejercicio
	Aprobado	Ampliaciones/ (Reducciones)	Modificado	Devengado	Pagado	
	1	2	3 = (1 + 2)	4	5	6 = (3 - 4)
Total del Gasto						

NADA QUE MANIFESTAR

C.P. Patricia Arévalo Parra
Titular del Área Administrativa

Lic. Francisco Alejandro Pedraza Montes
Director General

Cuenta Pública 2020
PATRONATO DE LAS FIESTA DEL ESTADO DE QUERETARO
Indicadores de Postura Fiscal
Del 1 de Enero al 31 de Diciembre de 2020

Concepto	Estimado	Devengado	Pagado [3]
I. Ingresos Presupuestarios (I=1+2)	13,267,778	12,976,320	12,976,320
1. Ingresos del Gobierno de la Entidad Federativa [1]	0	0	0
2. Ingresos del Sector Paraestatal [1]	13,267,778	12,976,320	12,976,320
II. Egresos Presupuestarios (II=3+4)	13,267,778	10,549,800	10,511,776
3. Egresos del Gobierno de la Entidad Federativa [2]	0	0	0
4. Egresos del Sector Paraestatal [2]	13,267,778	10,549,800	10,511,776
III. Balance Presupuestario (Superávit o Déficit) (III = I - II)	0	2,426,520	2,464,544

Concepto	Estimado	Devengado	Pagado [3]
III. Balance presupuestario (Superávit o Déficit)	0	2,426,520	2,464,544
IV. Intereses, Comisiones y Gastos de la Deuda	0	0	0
V. Balance Primario (Superávit o Déficit) (V= III - IV)	**0**	**2,426,520**	**2,464,544**

Concepto	Estimado	Devengado	Pagado [3]
A. Financiamiento	0	0	0
B. Amortización de la deuda	0	0	0
C. Endeudamiento ó desendeudamiento (C = A - B)	**0**	**0**	**0**

1. Los Ingresos que se presentan son los ingresos presupuestarios totales sin incluir los ingresos por financiamientos. Los Ingresos del Gobierno de la Entidad Federativa corresponden a los del Poder Ejecutivo, Legislativo Judicial y Autónomos

2. Los egresos que se presentan son los egresos presupuestarios totales sin incluir los egresos por amortización. Los egresos del Gobierno de la Entidad Federativa corresponden a los del Poder Ejecutivo, Legislativo, Judicial y Órganos Autónomos

3. Para Ingresos se reportan los ingresos recaudados; para egresos se reportan los egresos pagados

LIC. FRANCISCO ALEJANDRO PEDRAZA MONTES
DIRECTOR GENERAL

C.P. PATRICIA AREVALO PARRA
TITULAR DEL AREA ADMINISTRATIVA

Patronato de las Fiestas del Estado de Querétaro

Opinión del auditor independiente sobre la Ley de Disciplina Financiera de las Entidades Federativas y los Municipios al 31 de diciembre de 2020.

Contenido

a. Opinión del auditor independiente sobre la Ley de Disciplina Financiera de las Entidades Federativas y los Municipios.

b. Estado de situación financiera detallado.

c. Informe analítico de la deuda pública y otros pasivos.

d. Informe analítico de obligaciones diferentes de financiamientos

e. Balance presupuestario

f. Estado analítico de ingresos detallado

g. Estado analítico del ejercicio del presupuesto de egresos detallado (clasificación por objeto del gasto)

h. Estado analítico del ejercicio del presupuesto de egresos detallado (clasificación administrativa)

i. Estado analítico del ejercicio del presupuesto de egresos detallado (clasificación funcional)

j. Estado analítico del ejercicio del presupuesto de egresos detallado (clasificación de servicios personales por categoría)

k. Guía de cumplimiento de la Ley de Disciplina Financiera de las Entidades Federativas y los Municipios

Santiago de Querétaro Qro. 14 de enero de 2021

H. Consejo Directivo del Patronato
De las Fiestas del Estado de Querétaro.
Secretaria de la Contraloría del Poder
Ejecutivo del Estado de Querétaro.

Informe de los auditores independientes

Opinión.

Hemos auditado la información financiera y los formatos a que hace referencia la Ley de Disciplina Financiera de las Entidades Federativas y los Municipios ("LDF") ("La información financiera") del Patronato de las Fiestas del Estado de Querétaro (PFEQ), que comprenden el estado de situación financiera detallado, informe analítico de la deuda pública y otros pasivos, informe analítico de obligaciones diferentes de financiamientos, balance presupuestario, estado analítico de ingresos detallado, estado analítico del ejercicio del presupuesto de egresos detallado por clasificación por objeto del gasto, por clasificación administrativa, por clasificación funcional y por clasificación de servicios personales por categoría y la guía de cumplimiento de la LDF, correspondientes al año que terminó el 31 de diciembre de2020.

En nuestra opinión la información financiera adjunta del PFEQ que se describe en el párrafo anterior, presenta razonablemente, en todos los aspectos importantes, de conformidad con las disposiciones relativas a la Ley General de Contabilidad Gubernamental (LGCG) y las normas y lineamientos vigentes para la generación de información financiera y de los formatos a que hace referencia la LDF y que aplica a los entes públicos, emitidas por el Consejo Nacional de Armonización Contable (CONAC), vigentes al 31 de diciembre de 2020.

Fundamento de la opinión.

Llevamos a cabo nuestra auditoría de conformidad con las Normas Internacionales de Auditoría (NIA).

Nuestras responsabilidades bajo esas normas se explican más ampliamente en la sección de Responsabilidades del auditor en relación con la auditoría de la información financiera de nuestro informe. Somos independientes del PFEQ de conformidad con el Código de Ética emitido por el Instituto Mexicano de Contadores Públicos A. C. (Código de Ética del IMCP), y hemos cumplido las demás responsabilidades de ética de conformidad con el Código de referencia. Consideramos que la evidencia de auditoría que hemos obtenido proporciona una base suficiente y adecuada para nuestra opinión.

Párrafo de énfasis.

a) **Sobre la información financiera.**

La información financiera y los formatos adjuntos, ha sido preparada para permitir al PFEQ cumplir con los requerimientos normativos gubernamentales a los cuales está sujeta; y para ser integrados en la Cuenta de la Hacienda Pública Estatal, los cuales están presentados en los formatos que para tal efecto fueron aprobados por el CONAC "Criterios para la elaboración y presentación homogénea de la información financiera y de los formatos a que hace referencia la Ley de Disciplina Financiera de las

Entidades Federativas y los Municipios". En consecuencia, la información financiera y los formatos adjuntos pueden no ser apropiados para otra finalidad.

Responsabilidad de la administración y de los responsables del gobierno del PFEQ en relación con la información financiera.

La administración es responsable de la preparación y presentación razonable de la información financiera de conformidad con las disposiciones relativas a la Ley de Disciplina Financiera y las normas y lineamientos vigentes para la generación de información financiera que aplica a los entes públicos emitidas por el CONAC, y del control interno que la administración considere necesario para permitir la preparación de la información financiera libres de error material, debido a fraude o error. En la preparación de la información financiera, la administración del PFEQ ha aplicado el postulado básico de contabilidad gubernamental de Existencia permanente, que establece que la actividad del PFEQ se establece por tiempo indefinido, salvo disposición legal en la que se especifique lo contrario.

Es responsabilidad del gobierno del PFEQ, la captación, registro, presentación revelación y supervisión del proceso de información financiera del PFEQ.

Responsabilidades del auditor en relación con la auditoría de la información financiera.

Nuestros objetivos fueron obtener una seguridad razonable de que la información financiera en su conjunto está libre de errores materiales, debido a fraude o error, y emitir un informe de auditoría que contiene nuestra opinión. Seguridad razonable es un alto nivel de seguridad, pero no garantiza que una auditoría realizada de conformidad con las NIA siempre detecte un error material cuando existe. Los errores pueden deberse a fraude o error y se consideran materiales si, individualmente o de forma agregada, puede preverse razonablemente que influyen en las decisiones económicas que los usuarios toman basándose de la información financiera y presupuestal. Como parte de una auditoría ejecutada de conformidad con las NIA, ejercimos el juicio profesional y mantenemos una actitud de escepticismo profesional durante toda la auditoría. Nosotros también: Identificamos y evaluamos los riesgos de incorrección material de la información financiera, debida a fraude o error, diseñamos y aplicamos procedimientos de auditoría para responder a dichos riesgos, y obtuvimos evidencia de auditoría que es suficiente y apropiada para proporcionar las bases para nuestra opinión. El riesgo de no detectar una incorrección material debida a fraude es más elevado que en el caso de una incorrección material debida a un error, ya que el fraude puede implicar colusión, falsificación, omisiones deliberadas, manifestaciones intencionalmente erróneas, o la elusión del control interno.

Obtuvimos conocimiento del control interno relevante para la auditoría, con el fin de diseñar procedimientos de auditoría que sean adecuados en función de las circunstancias y no con el fin de expresar una opinión sobre la efectividad del control interno de la PFEQ. Evaluamos la adecuación de las políticas contables aplicadas y la razonabilidad de las estimaciones contables, y la correspondiente información revelada por la Administración. Concluimos sobre lo adecuado de la utilización por la Administración, de la norma contable de la Entidad en funcionamiento y, basándonos en la evidencia de auditoría obtenida, concluimos sobre si existe o no una incertidumbre material relacionada con hechos o condiciones que pueden generar dudas significativas sobre la capacidad del PFEQ para continuar como Entidad en funcionamiento. Concluimos que no existe una incertidumbre importante, que requiera que llamemos la atención en nuestro informe de auditoría sobre la correspondiente información revelada en los estados financieros o, si dichas revelaciones no son adecuadas, que expresemos una opinión modificada por esta situación. Nuestra conclusión se basa en la evidencia de auditoría obtenida hasta la fecha de nuestro informe de auditoría. Sin embargo, hechos o condiciones futuras pueden ser causa de que el PFEQ deje de ser una Entidad en funcionamiento. Evaluamos la presentación global, la estructura y el contenido de la Información Financiera, incluida la información revelada, y si la

Información presupuestaria representan las transacciones y eventos relevantes de un modo que logran la presentación razonable.

Comunicamos a los responsables del PFEQ en relación con, entre otras cuestiones, el alcance y el momento de la realización de la auditoría planificada y los hallazgos significativos de la auditoría, así como cualquier deficiencia significativa en el control interno que identificamos en el transcurso de la auditoría.

C. P. C. Salvador Plaza Leal

PLAZA ALAMILLA Y CÍA. S.C.
CONTADORES PÚBLICOS

auditoria@plazaalamilla.com www.plazaalamilla.com.mx plazachava@prodigy.net.mx
RIO CULIACAN No. 111 COL. DESARROLLO SAN PABLO
C.P. 76130 QUERETARO, QRO. TEL. 220 61 24 CEL: 442-272-08-73.

PATRONATO DE LAS FIESTA DEL ESTADO DE QUERETARO (a)
Estado de Situación Financiera Detallado - LDF
Al 31 de diciembre de 2019 y al 31 de Diciembre de 2020 (b)
(PESOS)

Concepto (c)	2020 (d)	31 de diciembre de 2019 (e)
ACTIVO		
Activo Circulante		
a. Efectivo y Equivalentes (a=a1+a2+a3+a4+a5+a6+a7)	2,643,566	238,331
a1) Efectivo	36	89
a2) Bancos/Tesorería	2,587,094	192,742
a3) Bancos/Dependencias y Otros	0	0
a4) Inversiones Temporales (Hasta 3 meses)	0	0
a5) Fondos con Afectación Específica	0	0
a6) Depósitos de Fondos de Terceros en Garantía y/o Administración	56,436	45,500
a7) Otros Efectivos y Equivalentes	0	0
b. Derechos a Recibir Efectivo o Equivalentes (b=b1+b2+b3+b4+b5+b6+b7)	3,692	7
b1) Inversiones Financieras de Corto Plazo	0	0
b2) Cuentas por Cobrar a Corto Plazo	3,692	7
b3) Deudores Diversos por Cobrar a Corto Plazo	0	0
b4) Ingresos por Recuperar a Corto Plazo	0	0
b5) Deudores por Anticipos de la Tesorería a Corto Plazo	0	0
b6) Préstamos Otorgados a Corto Plazo	0	0
b7) Otros Derechos a Recibir Efectivo o Equivalentes a Corto Plazo	0	0
c. Derechos a Recibir Bienes o Servicios (c=c1+c2+c3+c4+c5)	0	0
c1) Anticipo a Proveedores por Adquisición de Bienes y Prestación de Servicios a Corto Plazo	0	0
c2) Anticipo a Proveedores por Adquisición de Bienes Inmuebles y Muebles a Corto Plazo	0	0
c3) Anticipo a Proveedores por Adquisición de Bienes Intangibles a Corto Plazo	0	0
c4) Anticipo a Contratistas por Obras Públicas a Corto Plazo	0	0
c5) Otros Derechos a Recibir Bienes o Servicios a Corto Plazo	0	0
d. Inventarios (d=d1+d2+d3+d4+d5)	0	0
d1) Inventario de Mercancías para Venta	0	0
d2) Inventario de Mercancías Terminadas	0	0
d3) Inventario de Mercancías en Proceso de Elaboración	0	0
d4) Inventario de Materias Primas, Materiales y Suministros para Producción	0	0
d5) Bienes en Tránsito	0	0
e. Almacenes	0	0
f. Estimación por Pérdida o Deterioro de Activos Circulantes (f=f1+f2)	0	0
f1) Estimaciones para Cuentas Incobrables por Derechos a Recibir Efectivo o Equivalentes	0	0
f2) Estimación por Deterioro de Inventarios	0	0
g. Otros Activos Circulantes (g=g1+g2+g3+g4)	0	0
g1) Valores en Garantía	0	0
g2) Bienes en Garantía (excluye depósitos de fondos)	0	0
g3) Bienes Derivados de Embargos, Decomisos, Aseguramientos y Dación en Pago	0	0
g4) Adquisición con Fondos de Terceros	0	0
IA. Total de Activos Circulantes (IA = a + b + c + d + e + f + g)	2,647,258	238,338
Activo No Circulante		
a. Inversiones Financieras a Largo Plazo	0	0
b. Derechos a Recibir Efectivo o Equivalentes a Largo Plazo	0	0
c. Bienes Inmuebles, Infraestructura y Construcciones en Proceso	0	0
d. Bienes Muebles	4,373,143	3,895,467
e. Activos Intangibles	50,000	50,000
f. Depreciación, Deterioro y Amortización Acumulada de Bienes	-3,456,405	-3,308,129
g. Activos Diferidos	0	0
h. Estimación por Pérdida o Deterioro de Activos no Circulantes	0	0
i. Otros Activos no Circulantes	0	0
IB. Total de Activos No Circulantes (IB = a + b + c + d + e + f + g + h + i)	966,738	637,338
I. Total del Activo (I = IA + IB)	3,613,995	875,676

Concepto (c)	2020 (d)	31 de diciembre de 2019 (e)
PASIVO		
Pasivo Circulante		
a. Cuentas por Pagar a Corto Plazo (a=a1+a2+a3+a4+a5+a6+a7+a8+a9)	87,757	115,129
a1) Servicios Personales por Pagar a Corto Plazo	38,063	28,380
a2) Proveedores por Pagar a Corto Plazo	42,630	8,888
a3) Contratistas por Obras Públicas por Pagar a Corto Plazo	0	0
a4) Participaciones y Aportaciones por Pagar a Corto Plazo	0	0
a5) Transferencias Otorgadas por Pagar a Corto Plazo	0	0
a6) Intereses, Comisiones y Otros Gastos de la Deuda Pública por Pagar a Corto Plazo	0	0
a7) Retenciones y Contribuciones por Pagar a Corto Plazo	7,064	77,861
a8) Devoluciones de la Ley de Ingresos por Pagar a Corto Plazo	0	0
a9) Otras Cuentas por Pagar a Corto Plazo	0	0
b. Documentos por Pagar a Corto Plazo (b=b1+b2+b3)	0	0
b1) Documentos Comerciales por Pagar a Corto Plazo	0	0
b2) Documentos con Contratistas por Obras Públicas por Pagar a Corto	0	0
b3) Otros Documentos por Pagar a Corto Plazo	0	0
c. Porción a Corto Plazo de la Deuda Pública a Largo Plazo (c=c1+c2)	0	0
c1) Porción a Corto Plazo de la Deuda Pública	0	0
c2) Porción a Corto Plazo de Arrendamiento Financiero	0	0
d. Títulos y Valores a Corto Plazo	0	0
e. Pasivos Diferidos a Corto Plazo (e=e1+e2+e3)	0	0
e1) Ingresos Cobrados por Adelantado a Corto Plazo	0	0
e2) Intereses Cobrados por Adelantado a Corto Plazo	0	0
e3) Otros Pasivos Diferidos a Corto Plazo	0	0
f. Fondos y Bienes de Terceros en Garantía y/o Administración a Corto Plazo (f=f1+f2+f3+f4+f5+f6)	0	0
f1) Fondos en Garantía a Corto Plazo	0	0
f2) Fondos en Administración a Corto Plazo	0	0
f3) Fondos Contingentes a Corto Plazo	0	0
f4) Fondos de Fideicomisos, Mandatos y Contratos Análogos a Corto Plazo	0	0
f5) Otros Fondos de Terceros en Garantía y/o Administración a Corto	0	0
f6) Valores y Bienes en Garantía a Corto Plazo	0	0
g. Provisiones a Corto Plazo (g=g1+g2+g3)	0	0
g1) Provisión para Demandas y Juicios a Corto Plazo	0	0
g2) Provisión para Contingencias a Corto Plazo	0	0
g3) Otras Provisiones a Corto Plazo	0	0
h. Otros Pasivos a Corto Plazo (h=h1+h2+h3)	0	0
h1) Ingresos por Clasificar	0	0
h2) Recaudación por Participar	0	0
h3) Otros Pasivos Circulantes	0	0
IIA. Total de Pasivos Circulantes (IIA = a + b + c + d + e + f + g + h)	87,757	115,129
Pasivo No Circulante		
a. Cuentas por Pagar a Largo Plazo	0	0
b. Documentos por Pagar a Largo Plazo	0	0
c. Deuda Pública a Largo Plazo	0	0
d. Pasivos Diferidos a Largo Plazo	0	0
e. Fondos y Bienes de Terceros en Garantía y/o en Administración a Largo	0	0
f. Provisiones a Largo Plazo	0	0
IIB. Total de Pasivos No Circulantes (IIB = a + b + c + d + e + f)	0	0
II. Total del Pasivo (II = IIA + IIB)	87,757	115,129
HACIENDA PÚBLICA/PATRIMONIO		
IIIA. Hacienda Pública/Patrimonio Contribuido (IIIA = a + b + c)	5,173,204	5,173,204
a. Aportaciones	5,173,204	5,173,204
b. Donaciones de Capital	0	0
c. Actualización de la Hacienda Pública/Patrimonio	0	0
IIIB. Hacienda Pública/Patrimonio Generado (IIIB = a + b + c + d + e)	-1,646,966	-4,412,656
a. Resultados del Ejercicio (Ahorro/ Desahorro)	2,758,305	302,598
b. Resultados de Ejercicios Anteriores	-4,405,271	-4,715,255
c. Revalúos	0	0
d. Reservas	0	0
e. Rectificaciones de Resultados de Ejercicios Anteriores	0	0
IIIC. Exceso o Insuficiencia en la Actualización de la Hacienda Pública/Patrimonio (IIIC=a+b)	0	0
a. Resultado por Posición Monetaria	0	0
b. Resultado por Tenencia de Activos no Monetarios	0	0
III. Total Hacienda Pública/Patrimonio (III = IIIA + IIIB + IIIC)	3,526,239	760,547
IV. Total del Pasivo y Hacienda Pública/Patrimonio (IV = II + III)	3,613,995	875,676

LIC. FRANCISCO ALEJANDRO PEDRAZA MONTES
DIRECTOR GENERAL

C.P. PATRICIA AREVALO PARRA
TITULAR ÁREA ADMINISTRATIVA

PATRONATO DE LAS FIESTA DEL ESTADO DE QUERETARO (a)

Informe Analítico de la Deuda Pública y Otros Pasivos - LDF

Del 1 de Enero al 31 de Diciembre de 2020 (b)

(PESOS)

Denominación de la Deuda Pública y Otros Pasivos (c)	Saldo al 31 de diciembre de 2019 (d) (d)	Disposiciones del Periodo (e)	Amortizaciones del Periodo (f)	Revaluaciones, Reclasificaciones y Otros Ajustes (g)	Saldo Final del Periodo (h) h=d+e-f+g	Pago de Intereses del Periodo (i)	Pago de Comisiones y demás costos asociados durante el Periodo (j)
1. Deuda Pública (1=A+B)	0	0	0	0	0	0	0
A. Corto Plazo (A=a1+a2+a3)	0	0	0	0	0	0	0
a1) Instituciones de Crédito	0	0	0		0	0	0
a2) Títulos y Valores	0	0	0		0	0	0
a3) Arrendamientos Financieros	0	0	0		0	0	0
B. Largo Plazo (B=b1+b2+b3)	0	0	0	0	0	0	0
b1) Instituciones de Crédito	0	0	0		0	0	0
b2) Títulos y Valores	0	0	0		0	0	0
b3) Arrendamientos Financieros	0	0	0		0	0	0
2. Otros Pasivos	115,129				87,757		
3. Total de la Deuda Pública y Otros Pasivos (3=1+2)	115,129	0	0	0	87,757	0	0
4. Deuda Contingente 1 (informativo)	0	0	0	0	0	0	0
A. Deuda Contingente 1					0		
B. Deuda Contingente 2					0		
C. Deuda Contingente XX					0		
5. Valor de Instrumentos Bono Cupón Cero 2 (Informativo)	0	0	0	0	0	0	0
A. Instrumento Bono Cupón Cero 1					0		
B. Instrumento Bono Cupón Cero 2					0		
C. Instrumento Bono Cupón Cero XX					0		

1. Se refiere a cualquier Financiamiento sin fuente o garantía de pago definida, que sea asumida de manera solidaria o subsidiaria por las Entidades Federativas con sus Municipios, organismos descentralizados y empresas de participación estatal mayoritaria y fideicomisos, locales o municipales, y por los Municipios con sus respectivos organismos descentralizados y empresas de participación municipal mayoritaria.

2. Se refiere al valor del Bono Cupón Cero que respalda el pago de los créditos asociados al mismo (Activo).

Obligaciones a Corto Plazo (k)	Monto Contratado (l)	Plazo Pactado (m)	Tasa de Interés (n)	Comisiones y Costos Relacionados (o)	Tasa Efectiva (p)
6. Obligaciones a Corto Plazo (Informativo)	0	0	0	0	0
A. Crédito 1					
B. Crédito 2					
C. Crédito XX					

LIC. FRANCISCO ALEJANDRO PEDRAZA MONTES
DIRECTOR GENERAL

C.P. PATRICIA AREVALO PARRA
TITULAR AREA ADMINISTRATIVA

PATRONATO DE LAS FIESTA DEL ESTADO DE QUERETARO (a)

Informe Analítico de Obligaciones Diferentes de Financiamientos – LDF

Del 1 de Enero al 31 de Diciembre de 2020 (b)

(PESOS)

Denominación de las Obligaciones Diferentes de Financiamiento (c)	Fecha del Contrato (d)	Fecha de inicio de operación del proyecto (e)	Fecha de vencimiento (f)	Monto de la inversión pactado (g)	Plazo pactado (h)	Monto promedio mensual del pago de la contraprestación (i)	Monto promedio mensual del pago de la contraprestación correspondiente al pago de inversión (j)	Monto pagado de la inversión al XX de XXXX de 20XN (k)	Monto pagado de la inversión actualizado al XX de XXXX de 20XN (l)	Saldo pendiente por pagar de la inversión al XX de XXXX de 20XN (m = g – l)
A. Asociaciones Público Privadas (APP's) (A=a+b+c+d)	0	0	0	0	0	0	0	0	0	0
a) APP 1										0
b) APP 2										0
c) APP 3										0
d) APP XX										0
B. Otros Instrumentos (B=a+b+c+d)	0	0	0	0	0	0	0	0	0	0
a) Otro Instrumento 1										0
b) Otro Instrumento 2										0
c) Otro Instrumento 3										0
d) Otro Instrumento XX										0
C. Total de Obligaciones Diferentes de Financiamiento (C=A+B)	0	0	0	0	0	0	0	0	0	0

LIC. FRANCISCO ALEJANDRO PEDRAZA MONTES
DIRECTOR GENERAL

C.P. PATRICIA AREVALO PARRA
TITULAR AREA ADMINISTRATIVA

Balance Presupuestario - LDF
Del 1 de Enero al 31 de Diciembre de 2020 (b)
(PESOS)

Concepto (c)	Estimado/ Aprobado (d)	Devengado	Recaudado/ Pagado
A. Ingresos Totales (A = A1+A2+A3)	**13,267,778**	**12,976,320**	**12,976,320**
A1. Ingresos de Libre Disposición	13,267,778	12,976,320	12,976,320
A2. Transferencias Federales Etiquetadas			
A3. Financiamiento Neto	0	0	0
B. Egresos Presupuestarios[1] (B = B1+B2)	**13,267,778**	**10,549,800**	**10,511,776**
B1. Gasto No Etiquetado (sin incluir Amortización de la Deuda Pública)	13,267,778	10,549,800	10,511,776
B2. Gasto Etiquetado (sin incluir Amortización de la Deuda Pública)			
C. Remanentes del Ejercicio Anterior (C = C1 + C2)		**0**	**0**
C1. Remanentes de Ingresos de Libre Disposición aplicados en el periodo			
C2. Remanentes de Transferencias Federales Etiquetadas aplicados en el periodo			
I. Balance Presupuestario (I = A – B + C)	**0**	**2,426,520**	**2,464,544**
II. Balance Presupuestario sin Financiamiento Neto (II = I - A3)	**0**	**2,426,520**	**2,464,544**
III. Balance Presupuestario sin Financiamiento Neto y sin Remanentes del Ejercicio Anterior (III= II - C)	**0**	**2,426,520**	**2,464,544**

Concepto	Aprobado	Devengado	Pagado
E. Intereses, Comisiones y Gastos de la Deuda (E = E1+E2)	**0**	**0**	**0**
E1. Intereses, Comisiones y Gastos de la Deuda con Gasto No Etiquetado			
E2. Intereses, Comisiones y Gastos de la Deuda con Gasto Etiquetado			
IV. Balance Primario (IV = III - E)	**0**	**2,426,520**	**2,464,544**

Concepto	Estimado/ Aprobado	Devengado	Recaudado/ Pagado
F. Financiamiento (F = F1 + F2)	**0**	**0**	**0**
F1. Financiamiento con Fuente de Pago de Ingresos de Libre Disposición			
F2. Financiamiento con Fuente de Pago de Transferencias Federales Etiquetadas			
G. Amortización de la Deuda (G = G1 + G2)	**0**	**0**	**0**
G1. Amortización de la Deuda Pública con Gasto No Etiquetado			
G2. Amortización de la Deuda Pública con Gasto Etiquetado			
A3. Financiamiento Neto (A3 = F – G)	**0**	**0**	**0**

Concepto	Estimado/ Aprobado	Devengado	Recaudado/ Pagado
A1. Ingresos de Libre Disposición	13,267,778	12,976,320	12,976,320
A3.1 Financiamiento Neto con Fuente de Pago de Ingresos de Libre Disposición (A3.1 = F1 – G1)	0	0	0
F1. Financiamiento con Fuente de Pago de Ingresos de Libre Disposición	0	0	0
G1. Amortización de la Deuda Pública con Gasto No Etiquetado	0	0	0
B1. Gasto No Etiquetado (sin incluir Amortización de la Deuda Pública)	13,267,778	10,549,800	10,511,776
C1. Remanentes de Ingresos de Libre Disposición aplicados en el periodo		0	0
V. Balance Presupuestario de Recursos Disponibles (V = A1 + A3.1 – B 1 + C1)	**0**	**2,426,520**	**2,464,544**
VI. Balance Presupuestario de Recursos Disponibles sin Financiamiento Neto (VI = V – A3.1)	**0**	**2,426,520**	**2,464,544**

Concepto	Estimado/ Aprobado	Devengado	Recaudado/ Pagado
A2. Transferencias Federales Etiquetadas	0	0	0
A3.2 Financiamiento Neto con Fuente de Pago de Transferencias Federales Etiquetadas (A3.2 = F2 – G2)	0	0	0
F2. Financiamiento con Fuente de Pago de Transferencias Federales Etiquetadas	0	0	0
G2. Amortización de la Deuda Pública con Gasto Etiquetado	0	0	0
B2. Gasto Etiquetado (sin incluir Amortización de la Deuda Pública)	0	0	0
C2. Remanentes de Transferencias Federales Etiquetadas aplicados en el periodo		0	0
VII. Balance Presupuestario de Recursos Etiquetados (VII = A2 + A3.2 – B2 + C2)	**0**	**0**	**0**
VIII. Balance Presupuestario de Recursos Etiquetados sin Financiamiento Neto (VIII = VII – A3.2)	**0**	**0**	**0**

LIC. FRANCISCO ALEJANDRO PEDRAZA MONTES
DIRECTOR GENERAL

C.P. PATRICIA AREVALO PARRA
TITULAR AREA ADMINISTRATIVA

PATRONATO DE LAS FIESTA DEL ESTADO DE QUERETARO (a)
Estado Analítico de Ingresos Detallado - LDF
Del 1 de Enero al 31 de Diciembre de 2020 (b)
(PESOS)

Concepto (c)	Ingreso					
	Estimado (d)	Ampliaciones/ (Reducciones)	Modificado	Devengado	Recaudado	Diferencia (e)
Ingresos de Libre Disposición						
A. Impuestos			0			0
B. Cuotas y Aportaciones de Seguridad Social			0			0
C. Contribuciones de Mejoras			0			0
D. Derechos			0			0
E. Productos			0			0
F. Aprovechamientos			0			0
G. Ingresos por Ventas de Bienes y Prestación Servicios	400,000	0	400,000	8,542	8,542	-391,458
H. Participaciones (H=h1+h2+h3+h4+h5+h6+h7+h8+h9+h10+h11)	0	0	0	0	0	0
h1) Fondo General de Participaciones			0			0
h2) Fondo de Fomento Municipal			0			0
h3) Fondo de Fiscalización y Recaudación			0			0
h4) Fondo de Compensación			0			0
h5) Fondo de Extracción de Hidrocarburos			0			0
h6) Impuesto Especial Sobre Producción y Servicios			0			0
h7) 0.136% de la Recaudación Federal Participable			0			0
h8) 3.17% Sobre Extracción de Petróleo			0			0
h9) Gasolinas y Diésel			0			0
h10) Fondo del Impuesto Sobre la Renta			0			0
h11) Fondo de Estabilización de los Ingresos de las Entidades Federativas			0			0
I. Incentivos Derivados de la Colaboración Fiscal (I=i1+i2+i3+i4+i5)	0	0	0	0	0	0
i1) Tenencia o Uso de Vehículos			0			0
i2) Fondo de Compensación ISAN			0			0
i3) Impuesto Sobre Automóviles Nuevos			0			0
i4) Fondo de Compensación de Repecos-Intermedios			0			0
i5) Otros Incentivos Económicos			0			0
J. Transferencias y Asignaciones	12,867,778	100,000	12,967,778	12,967,778	12,967,778	100,000
K. Convenios	0	0	0	0	0	0
k1) Otros Convenios y Subsidios			0			0
L. Otros Ingresos de Libre Disposición (L=l1+l2)	0	0	0	0	0	0
l1) Participaciones en Ingresos Locales			0			0
l2) Otros Ingresos de Libre Disposición			0			0
I. Total de Ingresos de Libre Disposición (I=A+B+C+D+E+F+G+H+I+J+K+L)	**13,267,778**	**100,000**	**13,367,778**	**12,976,320**	**12,976,320**	**-291,458**
Ingresos Excedentes de Ingresos de Libre Disposición						
Transferencias Federales Etiquetadas						
A. Aportaciones (A=a1+a2+a3+a4+a5+a6+a7+a8)	0	0	0	0	0	0
a1) Fondo de Aportaciones para la Nómina Educativa y Gasto Operativo			0			0
a2) Fondo de Aportaciones para los Servicios de Salud			0			0
a3) Fondo de Aportaciones para la Infraestructura Social			0			0
a4) Fondo de Aportaciones para el Fortalecimiento de los Municipios y de las Demarcaciones Territoriales del Distrito Federal			0			0
a5) Fondo de Aportaciones Múltiples			0			0
a6) Fondo de Aportaciones para la Educación Tecnológica y de Adultos			0			0
a7) Fondo de Aportaciones para la Seguridad Pública de los Estados y del Distrito Federal			0			0
a8) Fondo de Aportaciones para el Fortalecimiento de las Entidades Federativas			0			0
B. Convenios (B=b1+b2+b3+b4)	0	0	0	0	0	0
b1) Convenios de Protección Social en Salud			0			0
b2) Convenios de Descentralización			0			0
b3) Convenios de Reasignación			0			0
b4) Otros Convenios y Subsidios			0			0
C. Fondos Distintos de Aportaciones (C=c1+c2)	0	0	0	0	0	0
c1) Fondo para Entidades Federativas y Municipios Productores de Hidrocarburos			0			0
c2) Fondo Minero			0			0
D. Transferencias, Asignaciones, Subsidios y Subvenciones, y Pensiones y Jubilaciones			0			0
E. Otras Transferencias Federales Etiquetadas			0			0
II. Total de Transferencias Federales Etiquetadas (II = A + B + C + D + E)	**0**	**0**	**0**	**0**	**0**	**0**
III. Ingresos Derivados de Financiamientos (III = A)	**0**	**0**	**0**	**0**	**0**	**0**
A. Ingresos Derivados de Financiamientos			0			0
IV. Total de Ingresos (IV = I + II + III)	**13,267,778**	**100,000**	**13,367,778**	**12,976,320**	**12,976,320**	**-291,458**
Datos Informativos						
1. Ingresos Derivados de Financiamientos con Fuente de Pago de Ingresos de Libre Disposición			0			0
2. Ingresos Derivados de Financiamientos con Fuente de Pago de Transferencias Federales Etiquetadas			0			0
3. Ingresos Derivados de Financiamientos (3 = 1 + 2)	**0**	**0**	**0**	**0**	**0**	**0**

LIC. FRANCISCO ALEJANDRO PEDRAZA MONTES
DIRECTOR GENERAL

C.P. PATRICIA AREVALO PARRA
TITULAR AREA ADMINISTRATIVA

PATRONATO DE LAS FIESTA DEL ESTADO DE QUERETARO (a)
Estado Analítico del Ejercicio del Presupuesto de Egresos Detallado - LDF
Clasificación por Objeto del Gasto (Capítulo y Concepto)
Del 1 de Enero al 31 de Diciembre de 2020 (b)
(PESOS)

Concepto (c)	Egresos					Subejercicio (e)
	Aprobado (d)	Ampliaciones/ (Reducciones)	Modificado	Devengado	Pagado	
I. Gasto No Etiquetado (I=A+B+C+D+E+F+G+H+I)	**13,267,778**	**100,000**	**13,367,778**	**10,549,800**	**10,511,776**	**2,817,978**
A. Servicios Personales (A=a1+a2+a3+a4+a5+a6+a7)	2,932,949	297,348	3,230,297	3,230,297	3,192,273	0
a1) Remuneraciones al Personal de Carácter Permanente	1,599,953	79,998	1,679,951	1,679,951	1,679,951	0
a2) Remuneraciones al Personal de Carácter Transitorio			0			0
a3) Remuneraciones Adicionales y Especiales	446,806	141,727	588,533	588,533	588,533	0
a4) Seguridad Social	300,309	31,003	331,312	331,312	293,288	0
a5) Otras Prestaciones Sociales y Económicas	524,826	105,676	630,502	630,502	630,502	0
a6) Previsiones	61,055	-61,055	0	0	0	0
a7) Pago de Estímulos a Servidores Públicos			0			0
B. Materiales y Suministros (B=b1+b2+b3+b4+b5+b6+b7+b8+b9)	229,500	79,709	309,209	288,635	288,635	20,574
b1) Materiales de Administración, Emisión de Documentos y Artículos Oficiales	58,000	76,519	134,519	133,043	133,043	1,476
b2) Alimentos y Utensilios	11,000	-1,707	9,293	7,086	7,086	2,208
b3) Materias Primas y Materiales de Producción y Comercialización			0			0
b4) Materiales y Artículos de Construcción y de Reparación	55,000	-49,375	5,625	5,443	5,443	183
b5) Productos Químicos, Farmacéuticos y de Laboratorio	0	709	709	709	709	0
b6) Combustibles, Lubricantes y Aditivos	87,500	0	87,500	81,711	81,711	5,789
b7) Vestuario, Blancos, Prendas de Protección y Artículos Deportivos	15,000	53,293	68,293	57,375	57,375	10,919
b8) Materiales y Suministros Para Seguridad			0			0
b9) Herramientas, Refacciones y Accesorios Menores	3,000	269	3,269	3,269	3,269	0
C. Servicios Generales (C=c1+c2+c3+c4+c5+c6+c7+c8+c9)	8,215,329	-754,734	7,460,595	5,796,947	5,796,947	1,663,649
c1) Servicios Básicos	42,000	194,598	236,598	233,292	233,292	3,306
c2) Servicios de Arrendamiento	804,000	0	804,000	796,746	796,746	7,254
c3) Servicios Profesionales, Científicos, Técnicos y Otros Servicios	1,865,193	-733,282	1,131,911	1,131,911	1,131,911	0
c4) Servicios Financieros, Bancarios y Comerciales	25,000	18,156	43,156	39,229	39,229	3,927
c5) Servicios de Instalación, Reparación, Mantenimiento y Conservación	60,000	201,766	261,766	261,404	261,404	362
c6) Servicios de Comunicación Social y Publicidad	60,000	-48,000	12,000	12,000	12,000	0
c7) Servicios de Traslado y Viáticos	25,000	-16,293	8,707	1,541	1,541	7,166
c8) Servicios Oficiales	5,299,136	-378,877	4,920,259	3,278,625	3,278,625	1,641,634
c9) Otros Servicios Generales	35,000	7,197	42,197	42,197	42,197	0
D. Transferencias, Asignaciones, Subsidios y Otras Ayudas (D=d1+d2+d3+d4+d5+d6+d7+d8+d9)	1,890,000	0	1,890,000	756,245	756,245	1,133,755
d1) Transferencias Internas y Asignaciones al Sector Público			0			0
d2) Transferencias al Resto del Sector Público			0			0
d3) Subsidios y Subvenciones			0			0
d4) Ayudas Sociales	1,890,000	0	1,890,000	756,245	756,245	1,133,755
d5) Pensiones y Jubilaciones			0			0
d6) Transferencias a Fideicomisos, Mandatos y Otros Análogos			0			0
d7) Transferencias a la Seguridad Social			0			0
d8) Donativos			0			0
d9) Transferencias al Exterior			0			0
E. Bienes Muebles, Inmuebles e Intangibles (E=e1+e2+e3+e4+e5+e6+e7+e8+e9)	0	477,676	477,676	477,676	477,676	0
e1) Mobiliario y Equipo de Administración			0			0
e2) Mobiliario y Equipo Educacional y Recreativo	0	421,799	421,799	421,799	421,799	0
e3) Equipo e Instrumental Médico y de Laboratorio			0			0
e4) Vehículos y Equipo de Transporte	0	55,877	55,877	55,877	55,877	0
e5) Equipo de Defensa y Seguridad			0			0
e6) Maquinaria, Otros Equipos y Herramientas			0			0
e7) Activos Biológicos			0			0
e8) Bienes Inmuebles			0			0
e9) Activos Intangibles			0			0
F. Inversión Pública (F=f1+f2+f3)	0	0	0	0	0	0
f1) Obra Pública en Bienes de Dominio Público			0			0
f2) Obra Pública en Bienes Propios			0			0
f3) Proyectos Productivos y Acciones de Fomento			0			0
G. Inversiones Financieras y Otras Provisiones (G=g1+g2+g3+g4+g5+g6+g7)	0	0	0	0	0	0
g1) Inversiones Para el Fomento de Actividades Productivas			0			0
g2) Acciones y Participaciones de Capital			0			0
g3) Compra de Títulos y Valores			0			0
g4) Concesión de Préstamos			0			0
g5) Inversiones en Fideicomisos, Mandatos y Otros Análogos Fideicomiso de Desastres Naturales (Informativo)			0			0
g6) Otras Inversiones Financieras			0			0
g7) Provisiones para Contingencias y Otras Erogaciones Especiales			0			0
H. Participaciones y Aportaciones (H=h1+h2+h3)	0	0	0	0	0	0
h1) Participaciones			0			0
h2) Aportaciones			0			0
h3) Convenios			0			0
I. Deuda Pública (I=i1+i2+i3+i4+i5+i6+i7)	0	0	0	0	0	0
i1) Amortización de la Deuda Pública			0			0
i2) Intereses de la Deuda Pública			0			0
i3) Comisiones de la Deuda Pública			0			0
i4) Gastos de la Deuda Pública			0			0
i5) Costo por Coberturas			0			0
i6) Apoyos Financieros			0			0
i7) Adeudos de Ejercicios Fiscales Anteriores (ADEFAS)			0			0

II. Gasto Etiquetado (II=A+B+C+D+E+F+G+H+I)	**0**	**0**	**0**	**0**	**0**	**0**
A. Servicios Personales (A=a1+a2+a3+a4+a5+a6+a7)	0	0	0	0	0	0
a1) Remuneraciones al Personal de Carácter Permanente			0			0
a2) Remuneraciones al Personal de Carácter Transitorio			0			0
a3) Remuneraciones Adicionales y Especiales			0			0
a4) Seguridad Social			0			0
a5) Otras Prestaciones Sociales y Económicas			0			0
a6) Previsiones			0			0
a7) Pago de Estímulos a Servidores Públicos			0			0
B. Materiales y Suministros (B=b1+b2+b3+b4+b5+b6+b7+b8+b9)	0	0	0	0	0	0
b1) Materiales de Administración, Emisión de Documentos y Artículos Oficiales			0			0
b2) Alimentos y Utensilios			0			0
b3) Materias Primas y Materiales de Producción y Comercialización			0			0
b4) Materiales y Artículos de Construcción y de Reparación			0			0
b5) Productos Químicos, Farmacéuticos y de Laboratorio			0			0
b6) Combustibles, Lubricantes y Aditivos			0			0
b7) Vestuario, Blancos, Prendas de Protección y Artículos Deportivos			0			0
b8) Materiales y Suministros Para Seguridad			0			0
b9) Herramientas, Refacciones y Accesorios Menores			0			0
C. Servicios Generales (C=c1+c2+c3+c4+c5+c6+c7+c8+c9)	0	0	0	0	0	0
c1) Servicios Básicos			0			0
c2) Servicios de Arrendamiento			0			0
c3) Servicios Profesionales, Científicos, Técnicos y Otros Servicios			0			0
c4) Servicios Financieros, Bancarios y Comerciales			0			0
c5) Servicios de Instalación, Reparación, Mantenimiento y Conservación			0			0
c6) Servicios de Comunicación Social y Publicidad			0			0
c7) Servicios de Traslado y Viáticos			0			0
c8) Servicios Oficiales			0			0
c9) Otros Servicios Generales			0			0
D. Transferencias, Asignaciones, Subsidios y Otras Ayudas (D=d1+d2+d3+d4+d5+d6+d7+d8+d9)	0	0	0	0	0	0
d1) Transferencias Internas y Asignaciones al Sector Público			0			0
d2) Transferencias al Resto del Sector Público			0			0
d3) Subsidios y Subvenciones			0			0
d4) Ayudas Sociales			0			0
d5) Pensiones y Jubilaciones			0			0
d6) Transferencias a Fideicomisos, Mandatos y Otros Análogos			0			0
d7) Transferencias a la Seguridad Social			0			0
d8) Donativos			0			0
d9) Transferencias al Exterior			0			0
E. Bienes Muebles, Inmuebles e Intangibles (E=e1+e2+e3+e4+e5+e6+e7+e8+e9	0	0	0	0	0	0
e1) Mobiliario y Equipo de Administración			0			0
e2) Mobiliario y Equipo Educacional y Recreativo			0			0
e3) Equipo e Instrumental Médico y de Laboratorio			0			0
e4) Vehículos y Equipo de Transporte			0			0
e5) Equipo de Defensa y Seguridad			0			0
e6) Maquinaria, Otros Equipos y Herramientas			0			0
e7) Activos Biológicos			0			0
e8) Bienes Inmuebles			0			0
e9) Activos Intangibles			0			0
F. Inversión Pública (F=f1+f2+f3)	0	0	0	0	0	0
f1) Obra Pública en Bienes de Dominio Público			0			0
f2) Obra Pública en Bienes Propios			0			0
f3) Proyectos Productivos y Acciones de Fomento			0			0
G. Inversiones Financieras y Otras Provisiones (G=g1+g2+g3+g4+g5+g6+g7)	0	0	0	0	0	0
g1) Inversiones Para el Fomento de Actividades Productivas			0			0
g2) Acciones y Participaciones de Capital			0			0
g3) Compra de Títulos y Valores			0			0
g4) Concesión de Préstamos			0			0
g5) Inversiones en Fideicomisos, Mandatos y Otros Análogos			0			0
Fideicomiso de Desastres Naturales (Informativo)			0			0
g6) Otras Inversiones Financieras			0			0
g7) Provisiones para Contingencias y Otras Erogaciones Especiales			0			0
H. Participaciones y Aportaciones (H=h1+h2+h3)	0	0	0	0	0	0
h1) Participaciones			0			0
h2) Aportaciones			0			0
h3) Convenios			0			0
I. Deuda Pública (I=i1+i2+i3+i4+i5+i6+i7)	0	0	0	0	0	0
i1) Amortización de la Deuda Pública			0			0
i2) Intereses de la Deuda Pública			0			0
i3) Comisiones de la Deuda Pública			0			0
i4) Gastos de la Deuda Pública			0			0
i5) Costo por Coberturas			0			0
i6) Apoyos Financieros			0			0
i7) Adeudos de Ejercicios Fiscales Anteriores (ADEFAS)			0			0
III. Total de Egresos (III = I + II)	**13,267,778**	**100,000**	**13,367,778**	**10,549,800**	**10,511,776**	**2,817,978**

LIC. FRANCISCO ALEJANDRO BEDRAZA MONTES
DIRECTOR GENERAL

C.P. PATRICIA AREVALO PARRA
TITULAR AREA ADMINISTRATIVA

PATRONATO DE LAS FIESTA DEL ESTADO DE QUERETARO (a)
Estado Analítico del Ejercicio del Presupuesto de Egresos Detallado - LDF
Clasificación Administrativa
Del 1 de Enero al 31 de Diciembre de 2020 (b)
(PESOS)

Concepto (c)	Egresos					Subejercicio (e)
	Aprobado (d)	Ampliaciones/ (Reducciones)	Modificado	Devengado	Pagado	
I. Gasto No Etiquetado (I=A+B+C+D+E+F+G+H)	**13,267,778**	**100,000**	**13,367,778**	**10,549,800**	**10,511,776**	**2,817,978**
Administración	13,267,778	100,000	13,367,778	10,549,800	10,511,776	2,817,978
						0
						0
						0
						0
						0
						0
						0
II. Gasto Etiquetado (II=A+B+C+D+E+F+G+H)	**0**	**0**	**0**	**0**	**0**	**0**
Administración	0	0	0	0	0	0
						0
						0
						0
						0
						0
						0
						0
III. Total de Egresos (III = I + II)	**13,267,778**	**100,000**	**13,367,778**	**10,549,800**	**10,511,776**	**2,817,978**

LIC. FRANCISCO ALEJANDRO PEDRAZA MONTES
DIRECTOR GENERAL

C.P. PATRICIA AREVALO PARRA
TITULAR AREA ADMINISTRATIVA

PATRONATO DE LAS FIESTA DEL ESTADO DE QUERETARO (a)
Estado Analítico del Ejercicio del Presupuesto de Egresos Detallado - LDF
Clasificación Funcional (Finalidad y Función)
Del 1 de Enero al 31 de Diciembre de 2020 (b)
(PESOS)

Concepto (c)	Egresos					Subejercicio (e)
	Aprobado (d)	Ampliaciones/ (Reducciones)	Modificado	Devengado	Pagado	
I. Gasto No Etiquetado (I=A+B+C+D)	13,267,778	100,000	13,367,778	10,549,800	10,511,776	2,817,978
A. Gobierno (A=a1+a2+a3+a4+a5+a6+a7+a8)	0	0	0	0	0	0
a1) Legislación			0			0
a2) Justicia			0			0
a3) Coordinación de la Política de Gobierno			0			0
a4) Relaciones Exteriores			0			0
a5) Asuntos Financieros y Hacendarios			0			0
a6) Seguridad Nacional			0			0
a7) Asuntos de Orden Público y de Seguridad Interior			0			0
a8) Otros Servicios Generales			0			0
B. Desarrollo Social (B=b1+b2+b3+b4+b5+b6+b7)	13,267,778	100,000	13,367,778	10,549,800	10,511,776	2,817,978
b1) Protección Ambiental			0			0
b2) Vivienda y Servicios a la Comunidad			0			0
b3) Salud			0			0
b4) Recreación, Cultura y Otras Manifestaciones Sociales	13,267,778	100,000	13,367,778	10,549,800	10,511,776	2,817,978
b5) Educación			0			0
b6) Protección Social			0			0
b7) Otros Asuntos Sociales			0			0
C. Desarrollo Económico (C=c1+c2+c3+c4+c5+c6+c7+c8+c9)	0	0	0	0	0	0
c1) Asuntos Económicos, Comerciales y Laborales en General			0			0
c2) Agropecuaria, Silvicultura, Pesca y Caza			0			0
c3) Combustibles y Energía			0			0
c4) Minería, Manufacturas y Construcción			0			0
c5) Transporte			0			0
c6) Comunicaciones			0			0
c7) Turismo			0			0
c8) Ciencia, Tecnología e Innovación			0			0
c9) Otras Industrias y Otros Asuntos Económicos			0			0
D. Otras No Clasificadas en Funciones Anteriores (D=d1+d2+d3+d4)	0	0	0	0	0	0
d1) Transacciones de la Deuda Publica / Costo Financiero de la Deuda			0			0
d2) Transferencias, Participaciones y Aportaciones Entre Diferentes Niveles y Ordenes de Gobierno			0			0
d3) Saneamiento del Sistema Financiero			0			0
d4) Adeudos de Ejercicios Fiscales Anteriores			0			0
II. Gasto Etiquetado (II=A+B+C+D)	0	0	0	0	0	0
A. Gobierno (A=a1+a2+a3+a4+a5+a6+a7+a8)	0	0	0	0	0	0
a1) Legislación			0			0
a2) Justicia			0			0
a3) Coordinación de la Política de Gobierno			0			0
a4) Relaciones Exteriores			0			0
a5) Asuntos Financieros y Hacendarios			0			0
a6) Seguridad Nacional			0			0
a7) Asuntos de Orden Público y de Seguridad Interior			0			0
a8) Otros Servicios Generales			0			0
B. Desarrollo Social (B=b1+b2+b3+b4+b5+b6+b7)	0	0	0	0	0	0
b1) Protección Ambiental			0			0
b2) Vivienda y Servicios a la Comunidad			0			0
b3) Salud			0			0
b4) Recreación, Cultura y Otras Manifestaciones Sociales			0			0
b5) Educación			0			0
b6) Protección Social			0			0
b7) Otros Asuntos Sociales			0			0
C. Desarrollo Económico (C=c1+c2+c3+c4+c5+c6+c7+c8+c9)	0	0	0	0	0	0
c1) Asuntos Económicos, Comerciales y Laborales en General			0			0
c2) Agropecuaria, Silvicultura, Pesca y Caza			0			0
c3) Combustibles y Energía			0			0
c4) Minería, Manufacturas y Construcción			0			0
c5) Transporte			0			0
c6) Comunicaciones			0			0
c7) Turismo			0			0
c8) Ciencia, Tecnología e Innovación			0			0
c9) Otras Industrias y Otros Asuntos Económicos			0			0
D. Otras No Clasificadas en Funciones Anteriores (D=d1+d2+d3+d4)	0	0	0	0	0	0
d1) Transacciones de la Deuda Publica / Costo Financiero de la Deuda			0			0
d2) Transferencias, Participaciones y Aportaciones Entre Diferentes Niveles y Ordenes de Gobierno			0			0
d3) Saneamiento del Sistema Financiero			0			0
d4) Adeudos de Ejercicios Fiscales Anteriores			0			0
III. Total de Egresos (III = I + II)	13,267,778	100,000	13,367,778	10,549,800	10,511,776	2,817,978

LIC. FRANCISCO ALEJANDRO PEDRAZA MONTES
DIRECTOR GENERAL

C.P. PATRICIA AREVALO PARRA
TITULAR AREA ADMINISTRATIVA

PATRONATO DE LAS FIESTA DEL ESTADO DE QUERETARO (a)
Estado Analítico del Ejercicio del Presupuesto de Egresos Detallado - LDF
Clasificación de Servicios Personales por Categoría
Del 1 de Enero al 31 de Diciembre de 2020 (b)
(PESOS)

Concepto (c)	Egresos					Subejercicio (e)
	Aprobado (d)	Ampliaciones/ (Reducciones)	Modificado	Devengado	Pagado	
I. Gasto No Etiquetado (I=A+B+C+D+E+F)	2,932,949	297,348	3,230,297	3,230,297	3,192,273	0
A. Personal Administrativo y de Servicio Público	2,932,949	297,348	3,230,297	3,230,297	3,192,273	0
B. Magisterio			0			0
C. Servicios de Salud (C=c1+c2)	0	0	0	0	0	0
c1) Personal Administrativo			0			0
c2) Personal Médico, Paramédico y afín			0			0
D. Seguridad Pública			0			0
E. Gastos asociados a la implementación de nuevas leyes federales o reformas a las mismas (E = e1 + e2)	0	0	0	0	0	0
e1) Nombre del Programa o Ley 1			0			0
e2) Nombre del Programa o Ley 2			0			0
F. Sentencias laborales definitivas			0			0
II. Gasto Etiquetado (II=A+B+C+D+E+F)	0	0	0	0	0	0
A. Personal Administrativo y de Servicio Público			0			0
B. Magisterio			0			0
C. Servicios de Salud (C=c1+c2)	0	0	0	0	0	0
c1) Personal Administrativo			0			0
c2) Personal Médico, Paramédico y afín			0			0
D. Seguridad Pública			0			0
E. Gastos asociados a la implementación de nuevas leyes federales o reformas a las mismas (E = e1 + e2)	0	0	0	0	0	0
e1) Nombre del Programa o Ley 1			0			0
e2) Nombre del Programa o Ley 2			0			0
F. Sentencias laborales definitivas			0			0
III. Total del Gasto en Servicios Personales (III = I + II)	2,932,949	297,348	3,230,297	3,230,297	3,192,273	0

LIC. FRANCISCO ALEJANDRO REDRAZA MONTES
DIRECTOR GENERAL

C.P. PATRICIA AREVALO PARRA
TITULAR AREA ADMINISTRATIVA

Indicadores de Observancia (c)	Implementación				Resultado		Fundamento (h)	Comentarios (i)
	SI		NO					
		Mecanismo de Verificación (d)		Fecha estimada de cumplimiento (e)	Monto o valor (f)	Unidad (pesos/porcentaje) (g)		
INDICADORES PRESUPUESTARIOS								
A. INDICADORES CUANTITATIVOS								
1 Balance Presupuestario Sostenible (j)								
a. Propuesto		Iniciativa de Ley de Ingresos y Proyecto de Presupuesto de Egresos			0	pesos	Art. 6 y 19 de la LDF	
b. Aprobado		Ley de Ingresos y Presupuesto de Egresos			0	pesos	Art. 6 y 19 de la LDF	
c. Ejercido		Cuenta Pública / Formato 4 LDF				pesos	Art. 6 y 19 de la LDF	
2 Balance Presupuestario de Recursos Disponibles Sostenible (k)								
a. Propuesto		Iniciativa de Ley de Ingresos y Proyecto de Presupuesto de Egresos			0	pesos	Art. 6 y 19 de la LDF	
b. Aprobado		Ley de Ingresos y Presupuesto de Egresos			0	pesos	Art. 6 y 19 de la LDF	
c. Ejercido		Cuenta Pública / Formato 4 LDF			2,426,520.00	pesos	Art. 6 y 19 de la LDF	
3 Financiamiento Neto dentro del Techo de Financiamiento Neto (l)								
a. Propuesto		Iniciativa de Ley de Ingresos			0	pesos	Art. 6, 19 y 46 de la LDF	
b. Aprobado		Ley de Ingresos			0	pesos	Art. 6, 19 y 46 de la LDF	
c. Ejercido		Cuenta Pública / Formato 4 LDF			0	pesos	Art. 6, 19 y 46 de la LDF	
4 Recursos destinados a la atención de desastres naturales								
a. Asignación al fideicomiso para desastres naturales (m)								
a.1 Aprobado		Reporte Trim. Formato 6 a)			0	pesos	Art. 9 de la LDF	
a.2 Pagado		Cuenta Pública / Formato 6 a)			0	pesos	Art. 9 de la LDF	
b. Aportación promedio realizada por la Entidad Federativa durante los 5 ejercicios previos, para infraestructura dañada por desastres naturales (n)		Autorizaciones de recursos aprobados por el FONDEN			0	pesos	Art. 9 de la LDF	
c. Saldo del fideicomiso para desastres naturales (o)		Cuenta Pública / Auxiliar de Cuentas			0	pesos	Art. 9 de la LDF	
d. Costo promedio de los últimos 5 ejercicios de la reconstrucción de infraestructura dañada por desastres naturales (p)		Autorizaciones de recursos aprobados por el FONDEN			0	pesos	Art. 9 de la LDF	
5 Techo para servicios personales (q)								
a. Asignación en el Presupuesto de Egresos		Reporte Trim. Formato 6 d)			2,932,949.00	pesos	Art. 10 y 21 de la LDF	
b. Ejercido		Reporte Trim. Formato 6 d)			3,230,297.00	pesos	Art. 13 fracc. V y 21 de la LDF	Aquí se observa un incremeneto en el gasto ejercido de 297,348, que esta originado basicamente por una indemnización pagada en este ejercicio de un trabajador.
6 Previsiones de gasto para compromisos de pago derivados de APPs (r)								
a. Asignación en el Presupuesto de Egresos		Presupuesto de Egresos			0	pesos	Art. 11 y 21 de la LDF	
7 Techo de ADEFAS para el ejercicio fiscal (s)								
a. Propuesto		Proyecto de Presupuesto de Egresos			0	pesos	Art. 12 y 20 de la LDF	
b. Aprobado		Reporte Trim. Formato 6 a)			0	pesos	Art. 12 y 20 de la LDF	
c. Ejercido		Cuenta Pública / Formato 6 a)			0	pesos	Art. 12 y 20 de la LDF	

B. INDICADORES CUALITATIVOS							
1 Iniciativa de Ley de Ingresos y Proyecto de Presupuesto de Egresos							
a. *Objetivos anuales, estrategias y metas para el ejercicio fiscal (t)*	Iniciativa de Ley de Ingresos y Proyecto de Presupuesto de Egresos		0		Art. 5 y 18 de la LDF	
b. *Proyecciones de ejercicios posteriores (u)*	Iniciativa de Ley de Ingresos y Proyecto de Presupuesto de Egresos / Formatos 7 a) y b)		0		Art. 5 y 18 de la LDF	
c. *Descripción de riesgos relevantes y propuestas de acción para enfrentarlos (v)*	Iniciativa de Ley de Ingresos y Proyecto de Presupuesto de Egresos		0		Art. 5 y 18 de la LDF	
d. *Resultados de ejercicios fiscales anteriores y el ejercicio fiscal en cuestión (w)*	Iniciativa de Ley de Ingresos y Proyecto de Presupuesto de Egresos / Formatos 7 c) y d)		0		Art. 5 y 18 de la LDF	
e. *Estudio actuarial de las pensiones de sus trabajadores (x)*	Proyecto de Presupuesto de Egresos / Formato 8		2,836,965.00	pesos	Art. 5 y 18 de la LDF	
2 Balance Presupuestario de Recursos Disponibles, en caso de ser negativo						
a. *Razones excepcionales que justifican el Balance Presupuestario de Recursos Disponibles negativo (y)*	Iniciativa de Ley de Ingresos o Proyecto de Presupuesto de Egresos		0		Art. 6 y 19 de la LDF	
b. *Fuente de recursos para cubrir el Balance Presupuestario de Recursos Disponibles negativo (z)*	Iniciativa de Ley de Ingresos o Proyecto de Presupuesto de Egresos		0		Art. 6 y 19 de la LDF	
c. *Número de ejercicios fiscales y acciones necesarias para cubrir el Balance Presupuestario de Recursos Disponibles negativo (aa)*	Iniciativa de Ley de Ingresos o Proyecto de Presupuesto de Egresos		0		Art. 6 y 19 de la LDF	
d. *Informes Trimestrales sobre el avance de las acciones para recuperar el Balance Presupuestario de Recursos Disponibles (bb)*	Reporte Trim. y Cuenta Pública		0		Art. 6 y 19 de la LDF	
3 Servicios Personales						
a. *Remuneraciones de los servidores públicos (cc)*	Proyecto de Presupuesto		2,932,949.00	pesos	Art. 10 y 21 de la LDF	
b. *Previsiones salariales y económicas para cubrir incrementos salariales, creación de plazas y otros (dd)*	Proyecto de Presupuesto		0	pesos	Art. 10 y 21 de la LDF	
INDICADORES DEL EJERCICIO PRESUPUESTARIO						
A. INDICADORES CUANTITATIVOS						
1 Ingresos Excedentes derivados de Ingresos de Libre Disposición						
a. *Monto de Ingresos Excedentes derivados de ILD (ee)*	Cuenta Pública / Formato 5		0	pesos	Art. 14 y 21 de la LDF	
b. *Monto de Ingresos Excedentes derivados de ILD destinados al fin del A 14, fracción I de la LDF (ff)*	Cuenta Pública		0	pesos	Art. 14 y 21 de la LDF	
c. *Monto de Ingresos Excedentes derivados de ILD destinados al fin del A 14, fracción II, a) de la LDF (gg)*	Cuenta Pública		0	pesos	Art. 14 y 21 de la LDF	
d. *Monto de Ingresos Excedentes derivados de ILD destinados al fin del A 14, fracción II, b) de la LDF (hh)*	Cuenta Pública		0	pesos	Art. 14 y 21 de la LDF	
e. *Monto de Ingresos Excedentes derivados de ILD destinados al fin del artículo noveno transitorio de la LDF (ii)*			0	pesos	Art. Noveno Transitorio de la LDF	
B. INDICADORES CUALITATIVOS						
1 **Análisis Costo-Beneficio para programas o proyectos de inversión mayores a 10 millones de UDIS (jj)**	Página de internet de la Secretaría de Finanzas o Tesorería Municipal		0		Art. 13 frac. III y 21 de la LDF	
2 **Análisis de conveniencia y análisis de transferencia de riesgos de los proyectos APPs (kk)**	Página de internet de la Secretaría de Finanzas o Tesorería Municipal		0		Art. 13 frac. III y 21 de la LDF	
3 **Identificación de población objetivo, destino y temporalidad de subsidios (ll)**	Página de internet de la Secretaría de Finanzas o Tesorería Municipal		0		Art. 13 frac. VII y 21 de la LDF	
INDICADORES DE DEUDA PÚBLICA						
A. INDICADORES CUANTITATIVOS						
1 Obligaciones a Corto Plazo						
a. *Límite de Obligaciones a Corto Plazo (mm)*			0	pesos	Art. 30 frac. I de la LDF	
b. *Obligaciones a Corto Plazo (nn)*			0	pesos	Art. 30 frac. I de la LDF	

LIC. FRANCISCO ALEJANDRO PEDRAZA MONTES
DIRECTOR GENERAL

C.P. PATRICIA AREVALO PARRA
TITULAR AREA ADMINISTRATIVA

Patronato
de las Fiestas del Estado de
Querétaro

PATRONATO DE LAS FIESTAS DEL ESTADO DE QUERÉTARO

RELACION DE APOYOS POR CONCEPTO DE SUBSIDIOS Y DONATIVOS
OTORGADOS DEL 1 DE ENERO AL 31 DE DICIEMBRE DE 2020

TIPO (S o D)	FECHA	NO. CHEQUE	BENEFICIARIO	IMPORTE	BENEFICIO ECONÓMICO O SOCIAL	OBJETIVO, PROGRAMA O META A LA QUE SE APLICÓ
NADA QUE MANIFESTAR						

NADA QUE MANIFESTAR

Lic. Francisco Alejandro Pedraza Montes
Director General

C.P. Patricia Arévalo Parra
Titular del Área Administrativa

Patronato
de las Fiestas del Estado de
Querétaro

PATRONATO DE LAS FIESTAS DEL ESTADO DE QUERÈTARO
AL 31 DE DICIEMBRE 2020

FONDOS DE AFECTACIÓN ESPECIFICA (FONDOS FIJOS)

NUM.DE CTA	NOMBRE	PUESTO	LOCALIZACION	INDICAR SI TIENE FACULTADES DE FIRMAR CHEQUES O REALIZAR REGISTROS CONTABLES	FECHA DE ASIGNACION	IMPORTE
1111-1-01	Caja Chica	Secretaria	Dirección General	NO	Enero 2018.	35.86
TOTAL						35.86

Lic. Francisco Alejandro Pedraza Montes
Director General

C.P. Patricia Arévalo Parra
Titular del Área Administrativa

Patronato de las Fiestas del Estado de Querétaro

PATRONATO DE LAS FIESTAS DEL ESTADO DE QUERÈTARO
AL 31 DE DICIEMBRE 2020

RELACIÓN DE CUENTAS BANCARIAS E INVERSIONES

NUM. DE CTA CONTABLE	BANCO	NUMERO DE CUENTA	TIPO DE CUENTA	USO DE LA CUENTA	SALDO	REMANENTE DE EJERCICIOS ANTERIORES	MONTO MINIMO QUE DEBE TENER EN CUENTA BANCARIA	IMPORTE PENDIENTE DE PAGO DE GASTOS DEVENGADOS	REMANENTE DEL EJERCICIO VIGENTE DE CUENTA PÚBLICA
1	2	3	4	5	6	8	9	10	11
BANCOS/ TESORERIA									
1112-1-05	BBVA Bancomer	112679051	CHEQUES	RECURSOS ESTATALES	0.00	0.00	6,000.00	0.00	0.00
1112-1-06	BBVA Bancomer	114246365	CHEQUES	RECURSOS ESTATALES	0.00	0.00	6,000.00	0.00	0.00
1112-1-07	Banbajio	274153890101	CHEQUES	RECURSOS ESTATALES	2,504,056.01	0.00	5,000.00	87,757.00	2,504,056.01
1112-1-02	BBVA Bancomer	453338843	CHEQUES	RECURSOS PROPIOS	83,037.65	0.00	6,000.00	0.00	83,037.65
	SUBTOTAL				2,504,056.01	0.00	12,000.00	0.00	2,504,056.01
TOTAL					2,504,056.01	0.00	12,000.00	0.00	2,504,056.01

Lic. Francisco Alejandro Pedraza Montes
Director General

C.P. Patricia Arévalo Parra
Titular del Área Administrativa

Patronato de las Fiestas del Estado de Querétaro

PATRONATO DE LAS FIESTAS DEL ESTADO DE QUERÉTQRO
AL 31 DE DICIEMBRE 2020

RELACIÓN DE CONCILIACIONES BANCARIAS

NUM. DE CUENTA	INSTITUCIÓN BANCARIA	SALDO S/ CONTABILIDAD	MAS		MENOS		SALDO S/BANCOS
			ABONOS DEL BANCO NO CONSIDERADOS EN LIBROS	ABONOS EN LIBROS NO CONSIDERADOS POR BANCOS	CARGOS DEL BANCO NO CONSIDERADOS EN LIBROS	CARGOS EN LIBROS NO CONSIDERADOS POR BANCOS	
1	2	3					4
	BANCOS/TESORERIA:						
	BANCOMER No.CTA 112679051	0.00	-	-	-	-	-
	BANCOMER No.CTA 114246365	0.00	-	-	-	-	-
	BANBAJIO No.CTA 274153890101	2,504,056.01		7,500.00			2,511,556.01
	BANCOMER No.CTA 453338843	83,037.65		-			83,037.65
	TOTALES	2,504,056.01	-	7,500.00	-	-	2,511,556.01

Lic. Francisco Alejandro Pedraza Montes
Director General

C.P. Patricia Arévalo Parra
Titular del Área Administrativa

Patronato de las Fiestas del Estado de Querétaro

PATRONATO DE LAS FIESTAS DEL ESTADO DE QURÉTARO
AL 31 DE DICIEMBRE 2020

DERECHOS A RECIBIR EFECTIVO O EQUIVALENTES

CUENTA CONTABLE	NOMBRE	CONCEPTO	FECHA DE OTORGAMIENTO	SALDO	OBSERVACIONES
NADA QUE MANIFESTAR					
	TOTAL	0.00	0.00	0.00	0.00

NADA QUE MANIFESTAR

Lic. Francisco Alejandro Pedraza Montes
Director General

C.P. Patricia Arévalo Parra
Titular del Área Administrativa

Patronato de las Fiestas del Estado de Querétaro

PATRONATO DE LAS FIESTAS DEL ESTADO DE QUERÉTARO
AL 31 DE DICIEMBRE 2020

REPORTE DE MOVIMIENTOS DE ACTIVOS NO CIRCULANTES (BIENES INMUEBLES, INFRAESTRUCTURA Y CONSTRUCCIONES EN PROCESO, BIENES MUEBLES, ACTIVOS INTANGIBLES).

	CONCEPTO	SALDOS INICIALES	ALTAS	BAJAS	TRANSFERENCIAS	RECLASIFICACIONES CARGO	RECLASIFICACIONES ABONO	SALDOS FINALES	DEPRECIACION ACUMULADA	DEPRECIACION ANUAL
	BIENES INFORMATICOS	210,818.56			-	-	-	210,818.56	179,439.01	44,226.53
	Bienes Informáticos									
	EQUIPO Y APARATOS DE RADIOCOMUNICACIÓN	126,566.40	9,999.00		-	-	-	136,565.40	53,657.95	44,921.34
	Equipos de comunicación									
	BIENES ARTISTICOS Y CULTURALES	3,471,135.48	411,800.00		-	-	-	3,882,935.48	3,125,425.36	36,202.44
	Bienes artísticos									
	MOBILIARIO Y EQUIPO DE ADMINISTRACIÓN	68,946.42	-		-	-	-	68,946.42	53,312.47	3,230.76
	Mobiliario y equipo de administración									
	VEHICULOS Y EQUIPOS DE TRANSPORTE	18,000.00	55,877.49	-	-	-	-	73,877.49	10,425.00	3,600.00
	Vehículos y equipos de trasnporte									
	SOFTWARE	50,000.00	-	-	-	-	-	50,000.00	34,145.83	16,095.83
	Software									
	TOTAL DE BIENES INMUEBLES									
	GRAN TOTAL DE BIENES INMUEBLES, MUEBLES E INTANGIBLES	3,945,466.86	477,676.49	-	-	-	-	4,423,143.35	3,456,405.62	148,276.90

Lic. Francisco Alejandro Pedraza Montes
Director General

C.P. Patricia Arévalo Parra
Titular del Área Administrativa

Patronato de las Fiestas del Estado de Querétaro

PATRONATO DE LAS FIESTAS DEL ESTADO DE QUERÉTARO
AL 31 DE DICIEMBRE 2020

PADRÓN INMOBILIARIO

No. EN EL PADRÓN	UBICACIÓN	USO	CONCEPTO	SUPERFICIE (MTS^2)	CLAVE CATASTRAL	NUMERO DE ESCRITURA	VALOR CATASTRAL	VALOR EN LIBROS	COMENTARIOS
NADA QUE MANIFESTAR									
TOTAL								0	

NADA QUE MANIFESTAR

Lic. Francisco Alejandro Pedraza Montes
Director General

C.P. Patricia Arévalo Parra

Patronato
de las Fiestas del Estado de
Querétaro

PATRONATO DE LAS FIESTAS DEL ESTADO DE QUERÉTARO
AL 31 DE DICIEMBRE 2020

PASIVO CIRCULANTE

CUENTA CONTABLE	NOMBRE	CONCEPTO	FECHA DE ORIGEN	SALDO	OBSERVACIONES
2111-4-1411	Servicios por personales por pagar a corto plazo	IMSS patronal	31-dic-20	38,062.79	
2112-1-000281	Proveedor	Provisión de servicios de auditoría	31-dic-20	42,630.00	
2117-1 y 2117- 2	Impuestos por pagar	RETENCIONES ISPT, IMSS,RCV, 10% ARRENDAMIENTO	31-dic-20	7,063.75	
	TOTAL			**87,756.54**	

Lic. Francisco Alejandro Pedraza Montes
Director General

C.P. Patricia Arévalo Parra
Titular del Área Administrativa

Patronato de las Fiestas del Estado de Querétaro

PATRONATO DE LAS FIESTAS DEL ESTADO DE QUERÉTARO

REPORTE DE APLICACIÓN DE RECURSOS POR PROGRAMAS FEDERALES
NOMBRE DEL PROGRAMA, FONDO O CONVENIO:_____
ORIGEN DEL RECURSO:_____
NO. DE CUENTA BANCARIA:_____

NO. DE CUENTA CONTABLE	CONCEPTO	SUBTOTAL	IMPORTE	
NADA QUE MANIFESTAR				
	SALDO EN BANCOS AL INICIO DEL PERIODO			1
	MAS:			
	RECURSOS RECIBIDOS DURANTE EL PERIODO			2
	INTERES GENERADOS EN EL PERIODO			3
	RECURSOS DISPONIBLES AL CIERRE DEL PERIODO		A	4
	MENOS:			
	EJERCIDO EI		B	5
	TOTAL (DISPONIBLE - EJERCIDO)		C = (A - B)	6
	SALDO EN BANCOS AL CIERRE DEL PERIODO		D	7
	DIFERENCIA		E = (C - D)	
	INTEGRACIÓN DE LA DIFERENCIA:			
	- ORIGENES			8
	- APLICACIONES			9
	TOTAL			

NADA QUE MANIFESTAR

Lic. Francisco Alejandro Pedraza Montes
Director General

C.P. Patricia Arévalo Parra
Titular del Área Administrativa

Patronato
de las Fiestas del Estado de
Querétaro

PATRONATO DE LAS FIESTAS DEL ESTADO DE QUERÉTARO

RELACION DE ACTAS DEL ÓRGANO DE GOBIERNO DEL PERIODO DEL 1 DE ENERO AL 31 DE DICIEMBRE 2020

FECHA DE LA SESIÓN DEL ORGANO DE GOBIERNO	TIPO DE SESIÓN (ORDINARIA / EXTRAORDINARIA)
23/06/2020	Primer sesión ordinaria del H. Consejo Directivo
08/09/2020	Segunda sesión ordinaria del H. Consejo Directivo
28/10/2020	Tercera sesión ordinaria del H. Consejo Directivo
08/12/2020	Cuarta sesión ordinaria del H. Consejo Directivo
13/02/2020	Primer sesión extraordinaria del H. Consejo Directivo

Lic. Francisco Alejandro Pedraza Montes
Director General

C.P. Patricia Arévalo Parra

Patronato de las Fiestas del Estado de Querétaro

PATRONATO DE LAS FIESTAS DEL ESTADO DE QUERÉTARO

Plantilla de Personal Autorizada
Al 31 de Diciembre 2020

No. Nómina	NOMBRE	PUESTO	SUELDO MENSUAL ANTES DE IMPTOS.	
PFEQ_01	PEDRAZA MONTES FRANCISCO ALEJANDRO	DIRECTOR GENERAL	37,844.00	
PFEQ_02	AREVALO PARRA PATRICIA	TITULAR DEL ÁREA ADMINISTRATIV	19,212.00	
PFEQ_03	CAMACHO GONZÁLEZ ALFONSO	TITULAR DEL ÁREA EJECUTIVA DE F	18,676.08	
PFEQ_04	DOMINGUEZ GARCIA MARIA FERNANDA	SECRETARIA	14,179.20	
PFEQ_05	MORALES BARRERA SANDRA	CAPTURISTA Y CONTROL DE INVEN	13,610.14	
PFEQ_06	AGUILLÓN RAMÍREZ MARTIN	MENSAJERO	9,472.44	
PFEQ_07	PÉREZ MARTÍNEZ YOLANDA	INTENDENTE	6,006.00	
PFEQ_08	HERNANDEZ ROMERO LUIS EDUARDO	AUX. ADMINISTRATIVO	10,498.00	
PFEQ_09	RIVERA BREÑA FRANSICO JAVIER	AUX. CONTABLE	10,498.00	

Lic. Francisco Alejandro Pedraza Montes
Director General

C.P. Patricia Arévalo Parra
Titular del Área Administrativa

RELACION DE CONTRATOS DEL PATRONATO DE LAS FIESTAS DE QUERETARO 2020

No.	NOMBRE /RAZON SOCIAL	DESCRIPCION	DIRECCION	RFC	CURP	GIRO	TIPO DE ADJUDICACION	MONTO	IVA
		ENERO							
1	TIMOTEO HERNANDEZ ARTEAGA	IMPRESIÓN DE HERALDO DE NAVIDAD 2019, 1000 PIEZAS CON 248 PAGINAS INTERIORES EN PAPEL COUCHE MATE DE 150 gr A 4x4 TINTAS, PORTADA EN COUCHE DE 350grs. CON LAMINADO MATE FREA A 4X4 TINTAS, COSIDO Y HOMLET DE 230 x 330 mm, y 1000 encartes para heraldo de 200x270MM en papel couche mate de 300grs a 4X1 TINTAS, PARA IMPRESIONES QUE CONFORMAN LA SEGUNDA EDICION DEL HERALDO DE NAVIDAD 2019	1 101 Col. Zona Industrial Benito Juárez, C.P. 76120, Querétaro, Qro.	HEAT550124EH9		SERVICIO DE DISEÑO E IMPRESIÓN	DIRECTA	267,206.00	36,856.00
2	LUIS ALEJANDRO DE LIZARDI HERNANDEZ	ROUTER E INSTALACION DE ROUTER TP-LINK AC 1700 DOBLE BANDA, CONFIGURACION DE ROUTER EN RED EN OFICINAS DEL PFEQ .	PEDRO INFANTE 802, LA JOYA, CP 76180. QUERETARO, QRO. MEXICO	LIHL730609SM1		EQUIPOS DE SISTEMAS COMPUTACIONALES	DIRECTA	2,900.00	400.00
		FEBRERO							
3	TIMOTEO HERNANDEZ ARTEAGA	IMPRESIÓN DE HERALDO DE NAVIDAD 2019, 1000 PIEZAS CON 248 PAGINAS INTERIORES EN PAPEL COUCHE MATE DE 150 gr A 4x4 TINTAS, PORTADA EN COUCHE DE 350grs. CON LAMINADO MATE FREA A 4X4 TINTAS, COSIDO Y HOMLET DE 230 x 330 mm, y 1000 encartes para heraldo de 200x270MM en papel couche mate de 300grs a 4X1 TINTAS, PARA IMPRESIONES QUE CONFORMAN LA SEGUNDA EDICION DEL HERALDO DE NAVIDAD 2019	1 101 Col. Zona Industrial Benito Juárez, C.P. 76120, Querétaro, Qro.	HEAT550124EH9		SERVICIO DE DISEÑO E IMPRESIÓN	DIRECTA	131,196.00	18,096.00
4	CREZCOLAB SAS DE CV	CAPACITACION DE PERSONAL DEL PATRONATO DE LAS FIESTAS SOBRE COMUNICACIÓN TOTAL 14 HORAS EN 2 SESIONES. EN LAS INSTALACIONES DEL PATRONATO DE LAS FIESTAS. FEBRERO 2020	FRAY FELIPE GALINDO No. 18, QUERETARO, QRO. C.P. 76040	CRE180227KGA		SERVICIOS DE ASESORIA Y CONSULTORIA	DIRECTA	19,836.00	2,736.00
		MARZO							
5	JOSE ANTONIO OLVERA SERVIN	DISEÑO EDITORIAL DE EL HERALDO DE NAVIDAD 2020, 3 PROPUESTAS DE DISEÑO DE PAGINA EDITORIAL Y MAQUETACION DE 240 PAGINAS MAS FORROS ESCANEO Y CORRECCION DE IMÁGENES. PREPARACION DE ARCHIVOS PARA IMPRESIÓN, EDICION DE IMÁGENES Y DESARROLLO DE ILUSTRACIONES	FRANCISCO PEÑUÑURI 120b, COL.LAS CAMPANAS QUERETARO, QRO. C.P. 76010	OESA750903MVA		DISEÑO E IMPRESIÓN, CONTENIDO Y PUBLICACION DE LIBROS, REVISTAS Y TRIPTICOS	DIRECTA	55,650.42	7,675.92
		MARZO							
6	MANUEL MUÑIZ MENDOZA	FABRICACICIN E INSTALACION DE 5 PROTECCIONES DE 1.20 X 1.60 PARA VENTANAS PFEQ. 1 PROTECCION CON PUERTA DE 2.65 X 1.80, PUERTA DE 2.15 X 1.10 Y MARCO DE 1", BARROTES DE 1/2 PINTURA Y ESMALTE, Y CHAPA PHILLIPS PARA PROTECCION POR TEMA DE COVID EN OFICINAS DEL PFEQ	CERRO GORDO 214, COL. LAS AMERICAS, C.P. 76121, QUERETARO, QRO.	MUMM890922KH0		MANTENIMIENTO RESIDENCIAL Y EMPRESARIAL, TRABAJOS DE PLOMERIA PINTURA Y REPARACION DE INMUEBLES.	DIRECTA	18,560.00	2,560.00
		ABRIL							
7	MARIA DEL ROSARIO RODRIGUEZ MENDEZ	SERVICIO DE DISEÑO Y DECORACIÓN DE DIESICIETE MONITAS TIPO ÑHA ÑHU TIPO ESCULTURA DETALLADAS CON PINTURA VINILICA ESMALTADA Y RESINA PARA BOEGA DEL PFEQ.	JOSE SANTOS VALDEZ 112, COL. UNION MAGISTERIAL, QUERETARO, QRO. CP. 76180	ROMR711007JG5		FABRICACION, REPARACION, DECORACION Y AMBIENTACION DE ESCENOGRAFIAS	DIRECTA	18,142.40	2,502.40
		JUNIO							
8	MANUEL MUÑIZ MENDOZA	SERVICIO DE SANTIZACION, LIMPIEZA Y PINTURA DE FACHADA, BODEGA Y OFICINAS DEL PFEQ POR EL TEMA DE COVID-19 PARA INGRESO DE PERSONAL A LABORAR NUEVAMENTE.	CERRO GORDO 214, COL. LAS AMERICAS, C.P. 76121, QUERETARO, QRO.	MUMM890922KH0		MATERIALES Y ACABADOS PARA LA CONSTRUCCION, PINTURA, FERETERIA Y PLOMERIA Y MATERIAL ELECTRICO	DIRECTA	17,400.00	2,400.00
		JULIO							
9	EDUARDO GARCIA SILVA	DISEÑO Y EDICION DE PAGINA WEB PARA PAGINA DE TRANSPARENCIA DEL PATRONATO DE LAS FIESTAS DEL ESTADO DE QUERETARO	CALLE 41 NO. 307 A COL. LOMAS DE CASABLANCA, QUERETARO, QRO. CP 76201	GASE850826TV9		DISEÑO DE PAGINA WEB	DIRECTA	4,761.22	761.80
10	BARRON SANCHEZ CONSTRUCTORA SA DE CV	TRAMITE ANTE CFE PARA CONTRATO DEFINITIVO DE TR DE 37.5 KVA, UNIDAD VERIFICADORA, PLANOS ELECTRICOS DE PLANTA UNIFILAR Y CUADRO DE CARGAS Y TRASLADOS Y MISCELANEOS, EL CUAL SE PAGARA 70% ANTICIPO Y 30% AL TERMINAR EL TRABAJO CONTRA ENTREGA	AV. MANUEL CLOUTHIER 402, JARDINES DEL CAMPESTRE CP 37128, LEON GTO.	BSC1403106H9		INSTALACION ELECTRICA	DIRECTA	40,716.00	5,616.00
11	MANUEL MUÑIZ MENDOZA	INSTALACION DE 15 POSTES DE PTR 2" PARA REFORZAR MALLA CICLONICA ACTUAL, INSTALACION Y FABRICACION DE DOS PUERTAS AL FRENTE DE ENTRADA DE ACCESO A BODEGA, 2 PASADORES ALPISO, 1 PASADOR AL CENTRO Y MARCOS PTR DE 1 1/2" FORRADOS CON MALLA-ACERO DE 2.50m DE ALTURA X 8m DE FRENTE. MANTENMIENTO E INSTALACION ELECTRICA DE BODEGA, CAMBIO DE BALASTROS Y FOCOS EN LAMPARAS, MANTENIMIENTO SANITARIO DE OFICINAS Y BODEGAS	CERRO GORDO 214, COL. LAS AMERICAS, C.P. 76121, QUERETARO, QRO.	MUMM890922KH0		MATERIALES Y ACABADOS PARA LA CONSTRUCCION, PINTURA, FERETERIA Y PLOMERIA Y MATERIAL ELECTRICO	DIRECTA	58,000.00	8,000.00
12	MANUEL MUÑIZ MENDOZA	TRABAJOS EN CASA DE CARROS EN LA CRUZ, MATERIAL E INSTALACION DE 2 BARDAS DE 3m DE ALTURA X 4m DE FRENTE CADA UNA, CADA BARDA CON ACABADO Y PINTADO EN UNA CARA DE LA BARDA, INSTALACION DE TUBERIA DE COBRE DE 4m LINEALES EN LA TOMA DE MEDIDOR DE AGUA, REPARACION DE BOMBA DE AGUA DEL TINACO DE SANITARIO EN AREA DE REJADO, LIMPIEZA GENERAL DE ESCOMBRO, MALEZA, MADERA Y BASURA EN AREA DE ESTACIONAMIENTO	CERRO GORDO 214, COL. LAS AMERICAS, C.P. 76121, QUERETARO, QRO.	MUMM890922KH0		MATERIALES Y ACABADOS PARA LA CONSTRUCCION, PINTURA, FERETERIA Y PLOMERIA Y MATERIAL ELECTRICO	DIRECTA	42,000.00	5,793.10
		OCTUBRE							
13	ANTONIO HERNANDEZ HERNANDEZ	RECOLECCION DE BASURA DEL CONTENEDOR DEL PATRONATO DE LAS FIESTAS DEL ESTADO DE QUERETARO, DE DOS SERVICIOS DE REECOLECCION, DEL MES DE FEBRERO 2019.	CALLE PRINCIPAL S/N COL. LA CANTERA, C.P. 76915, CORREGIDORA, QUERETARO, MEXICO	HEHA7611279H3		SERVICIO DE RECOLECCION DE BASURA	DIRECTA	3,828.00	528.00
14	SANTIAGO PEREZCANO EGUIARTE	PAGO POR DEFENSA DEL JUICIO 309/2018/1 DE ANA ELENA FRAUSTO DOMINGUEZ, EX EMPLEADA DEL PFEQ.	CELTIS No. 3 COL ARBOLEDAS, CP. 76140, EN LA CIUDAD DE QUERETARO, QRO.	PEES800407S80		CONSULTORIA ADMINISTRATIVA Y LEGAL	DIRECTA	13,907.20	1,918.23
		NOVIEMBRE							
15	JR VALUACIONES ACTUARIALES SC	VALUACION ACTUARIAL DE PASIVOS LABORALES DEL PFEQ	AV CAMINO DORADO No. 12f 3	JVA150924MW8		CONSULTORIA ADMINISTRATIVA Y LEGAL	DIRECTA	23,780.00	3,320.07
16	HUMBERTO JOSE ESPINOZA MOLERO	150 cajas de cartón para archivo, 10 cajas de hojas t. carta, 1 caja de correctores en cinta, 5 cajas de plumas negra punto fino, 1 caja plumas azul punto mediano, 3 plumones sharpey negro punto mediano, 1 caja folder t. oficio, 1 caja folder carta beige, 2 cajas folder carta colores, 6 paquetes de 3 carpetas LEFORT (18), 10 postits, 2 cjasa marcatextos amarillos, 6 cajas grapa estandar, 10 cajas clips. 4 cajas broches baco, 1 caja de prit, 1 caja de folder colgante, 3 archiveros pequeños metalicos, 1 archivero grande de 3 cajones, Tinta HP477: 6 negras, 4: magenta, cyan, amarillo, Tinta Epson L565: 6 do cada color incluyendo negro, tinta Epson L6170: 4 de cada color y 25 memorias USB no importa capacidad.	CONSTITUYENTES, ALTAMIRA DIAMANTE 5. INT. 4 COL. EL MIRADOR, MUNICIPIO DEL MARQUES, QUERETARO, QRO. C.P. 76246	EIMH570702M4A	EIMH570702HNI	VENTA DE MATERIALES Y ARTICULOS DE PAPELERIA	DIRECTA	60,632.81	8,363.15
17	ECO FLUSH SA DE CV	COMPRA DE ARTICULOS DE LIMPIEZA PARA EL PFEQ 4 paquetes de Servilleta c/500, 5 paquetes de papel higienico /12 rollos, 5 paq. Toallita senitas dobladas, 10 lt de desinfectante antibacterial, 15 lt jabón liquido para manos, 15 litros de pinol , 10 lt de cloro, 5 lt de limpador de muebles, 10 kg de jabpon en polvo, 6 paq de bolsa para basura, 20 lt de gel antibacterial	CALLE SIMON BOLIVAR No. 219 COLONIA VILLAS DE SAN JOSE EL ALTO. QUERETARO, QRO., EN LA CIUDAD DE QUERETARO, QRO	EFL1612198XA		VENTA DE MATERIALES Y ARTICULOS DE LIMPIEZA	DE	6,162.63	850.02

RELACION DE CONTRATOS DEL PATRONATO DE LAS FIESTAS DE QUERETARO 2020

No.	NOMBRE /RAZON SOCIAL	DESCRIPCION	DIRECCION	RFC	CURP	GIRO	TIPO DE ADJUDICACION	MONTO	IVA
18	TIMOTEO HERNANDEZ ARTEAGA	IMPRESIÓN DE 2000 PIEZAS DE HERALDO DE NAVIDAD 2020 MEDIDA 230X300mm CON 24 PAGS, INTERIORES EN PAPEL COUCHE MATE DE 150grs. A 4X4 TINTAS PORTADA EN COUCHE 350grs. CON LAMINADO MATE FTE A 4X4 TINTAS, COSTURA HILO Y HOMLET	1 101 Col. Zona Industrial Benito Juárez, C.P. 76120, Querétaro, Qro.	HEAT550124EH9		SERVICIO DE DISEÑO E IMPRESIÓN	DIRECTA	407,276.00	56,176.00
19	TIMOTEO HERNANDEZ ARTEAGA	AJUSTE EN IMPRESIÓN DE 2000 PIEZAS DE HERALDO DE NAVIDAD 2020 DE 24	1 101 Col. Zona Industrial Benito Juárez, C.P. 76120, Querétaro, Qro.	HEAT550124EH9		SERVICIO DE DISEÑO E IMPRESIÓN	DIRECTA	10,208.00	1,408.00
20	FABIAN JOSE DE LA VEGA MEJIA	PAGO DE 30 FOTOGRAFIAS PARA EL HERLADO DE NAVIDAD DE MODELOS QUERETANAS 2020	BERNARDO QUINTANA 19 INT 2 Y 4, COLONIA BOSQUES DEL ACUEDUCTO, QUERETARO, QRO. C.P.76020	VEMF721008KW1		FOTOGRAFIA	DIRECTA	35,960.00	4,960.00
21	JAVIER GUADALUPE MEJIA	COLOCACION DE LUMINARIOS DIFERENTES TIPOS PARA ESCENARIOS DE NACIMIENTO INLUYE CABLE POT CAL 16 COMO EXTENSION, CINA DE AISLAR PLASTICA CONEXIÓN Y PRUEBAS DE FUNCIONAMIENTO EXISTENTES Y NUEVOS, EINSTALACION DE FIGURAS LUMINOSAS PARA KIOSKO, SE PAGA 50% EN ESTE PAGO Y EL 50% EN EL MES DE DICIEMBRE 2019.	MONTE SACRO 104, IINT.26, COL. VILLAS FONTANA, QUERETARO, QRO. C.P. 76148	GUMJ7609141Y5		ILUMINACION E INSTALACION ELECTRICA PARA EVENTOS	DIRECTA	172,538.40	23,798.40
		DICIEMBRE							
22	OSCAR VILLALPANDO GARCIA	1 Set de Casa de Santa Claus: casa de Santa de 2 pisos, de 5x4x5 m, 1 Santa Claus de 1.80 m, 1 Trineo con regalos de 1.50x.50x1.20m, 1 Set de Estación de monito de Jengibre: Casita de Jengibre de 3x2x3.5 m, 1 Set Buzón de Santa: Buzón de Santa, alfombra amarilla y sillón de Santa, 1 Set Estación de muñecos de Nieve, estación de 3x4m, 2 muñecos de Jengibre Niña. 5 muñecos de Jengibre niño, 6 muñecos de nieve de 1.80m, 5 pinguinos de 1.20m, 80 pzas. de Cerca perimetral de 1x60m, 6 cajas de realo grande, 1 caja de regalo mediana, 3 bastones de caramelos, 1 mesita, 1 rollo de espuma de nieve, 2 torres de maletas de viaje, 1 serie de luces de 1.80x70x3 Focos. 500 m. de guirnalda navideña para decorar, 1 set de señáletica y árbol navideño de 2.5 m.	RELOJ No. 104 COL. CARRETAS, QUERETARO, QRO. CP 76050	VIGO770610956		VILLA NAVIDEÑA	DIRECTA	290,000.00	40,000.00
23	MOTOFUTURA SA DE CV	COMPRA DE MOTOCICLETA HONDA 2020 SERIE: MLHJF6287L5301085 PARA EL PATRONATO DE LAS FIESTAS DEL ESTADO DE QUERETARO.	BLVD. BERNARDO QUINTANA 191, LOMA DORADA, QUERETARO, QRO. 76060	MFU061009NQ7		MOTOCIVLETA	DIRECTA	49990	6895.172414
24	MANUEL MUÑIZ MENDOZA	SUMINISTRO E INSTALACION DE MUEBLES, ACCESORIOS, MATERIAL E INSTALACION PARA 2 SANITARIOS DE OFICINAS DEL PATRONATO DE LAS FIESTAS DEL ESTADO DE QUERETARO, 2 MUEBLES GABINETE CON LAVAMANOS, 2 WC, 2 MEZCLADORAS, 2 ESPEJOS CON MARCO, 2 PORTARROLLOS, Y APLICACIÓN DE MATERIAL Y PINTURA BLANCA EN AMBOS SANITARIOS	CERRO GORDO 214, COL. LAS AMERICAS, C.P. 76121, QUERETARO, QRO.	MUMM890922KH0		MANTENIMIENTO RESIDENCIAL Y EMPRESARIAL, TRABAJOS DE PLOMERIA PINTURA Y REPARACION DE INMUEBLES.	DIRECTA	28,884.00	3,984.00
25	MANUEL MUÑIZ MENDOZA	MATERIAL E INSTALACION, 3 LAMPARAS LEDS CON FOTOCELDA INTEGRADA TIPO INDUSSTRIAL, TUBERIA CODUIT, CABLE DE USO RUDO CALIBRE 14, DESINSTALACION DE LAMPARAS ACTUALES, POR SER OBSOLETAS Y REPARACIONES EN EL PATIO DE BODEGA DEL PATRONATO DE LAS FIESTAS DEL ESTADO DE QUERETARO	CERRO GORDO 214, COL. LAS AMERICAS, C.P. 76121, QUERETARO, QRO.	MUMM890922KH0		MANTENIMIENTO RESIDENCIAL Y EMPRESARIAL, TRABAJOS DE PLOMERIA PINTURA Y REPARACION DE INMUEBLES.	DIRECTA	9,918.00	1,368.00
26	MANUEL MUÑIZ MENDOZA	SUMINISTRO E INSTALACION DE MUEBLES, ACCESORIOS, MATERIAL E INSTALACION PARA 2 SANITARIOS DE OFICINAS DEL PATRONATO DE LAS FIESTAS DEL ESTADO DE QUERETARO, 2 MUEBLES GABINETE CON LAVAMANOS, 2 WC, 2 MEZCLADORAS, 2 ESPEJOS CON MARCO, 2 PORTARROLLOS, Y APLICACIÓN DE MATERIAL Y PINTURA BLANCA EN AMBOS SANITARIOS	CERRO GORDO 214, COL. LAS AMERICAS, C.P. 76121, QUERETARO, QRO.	MUMM890922KH0		MANTENIMIENTO RESIDENCIAL Y EMPRESARIAL, TRABAJOS DE PLOMERIA PINTURA Y REPARACION DE INMUEBLES.	DIRECTA	28,884.00	3,984.00
27	MANUEL MUÑIZ MENDOZA	MATERIAL E INSTALACION, 3 LAMPARAS LEDS CON FOTOCELDA INTEGRADA TIPO INDUSSTRIAL, TUBERIA CODUIT, CABLE DE USO RUDO CALIBRE 14, DESINSTALACION DE LAMPARAS ACTUALES, POR SER OBSOLETAS Y REPARACIONES EN EL PATIO DE BODEGA DEL PATRONATO DE LAS FIESTAS DEL ESTADO DE QUERETARO	CERRO GORDO 214, COL. LAS AMERICAS, C.P. 76121, QUERETARO, QRO.	MUMM890922KH0		MANTENIMIENTO RESIDENCIAL Y EMPRESARIAL, TRABAJOS DE PLOMERIA PINTURA Y REPARACION DE INMUEBLES.	DIRECTA	9,918.00	1,368.00
28	CENTRAL ZONE TRUCKING SA DE CV Y/O RODOLFO ALDAPE CHAIRE	SEMI REMOLQUE PARA GUARDAR VILLA NAVIDEÑA COMO CONTENEDOR TIPO CAJA SECA DE 40 PIES, MARCA STRICK NO. SERIE:1S12E9482PD349169 AÑO 1993.	BLVD. AUTOPISTA MEX-QRO 209 T-201, COL. QUINTAS BALAUSTRADAS, QUERETARO, QRO. CP. 76079.	CZT060822GIA		CONTENEDOR	DIRECTA	121,800.00	16,800.00
29	MA ROSARIO RODRIGUEZ MENDEZ	SERVICIO DE ADECUACION DE ELEMENTOS ESCENOGRAFICOS PARA CARROS DE CABALGATA YA EXISTENTES, REALIZADOS CON PINTURA VINILICA ESMALTADA Y RESINA EN BODEGA DEL PFEQ	JOSE SANTOS VALDEZ 112, COL. UNION MAGISTERIAL, QUERETARO, QRO. CP. 76180	ROMR711007JG5		FABRICACION, REPARACION, DECORACION Y AMBIENTACION DE ESCENOGRAFIAS	DIRECTA	4,930.00	680.00
30	MA ROSARIO RODRIGUEZ MENDEZ	SERVICIO DE REPARACION Y PINTURA GENERAL Y CAMBIO DE VESTIMENTAS YA DORNOS PARA 5 ANIMALES DE REYES MAGOS PARA VIDEO QUE SE GRABARA CON MOTIVO DEL 6 DE ENERO PARA TRANSMITIR POR LA PAGINA OFICIAL DE FACEBOOK DEL PATRONATO DE LAS FIESTAS DEL ESTADO DE QUERETARO.	JOSE SANTOS VALDEZ 112, COL. UNION MAGISTERIAL, QUERETARO, QRO. CP. 76180	ROMR711007JG5		FABRICACION, REPARACION, DECORACION Y AMBIENTACION DE ESCENOGRAFIAS	DIRECTA	21,228.00	2,928.00

Lic. Francisco Alejandro Pedraza Montes
Director General

C.P. Patricia Arévalo Parra
Titular del Área Administrativa

Patronato de las Fiestas del Estado de Querétaro

PATRONATO DE LAS FIESTAS DEL ESTADO DE QUERÉTARO

REFERENCIA 13

REPORTE DE PROCESOS DE ADJUDICACIÓN DE OBRAS 2020

No. DE CUENTA	No. CONCURSO	NOMBRE COMPLETO DE LA OBRA	ORIGEN DE LOS RECURSOS	NÚMERO DE OFICIO DE APROBACIÓN	MONTO APROBADO	MODALIDAD DE ADJUDICACIÓN (ADJUDICACIÓN DIRECTA, INVITACIÓN RESTRINGIDA, LICITACIÓN PÚBLICA)	FECHA DE ADJUDICACIÓN	MONTO DEL CONTRATO	NOMBRE DEL CONTRATISTA O PRESTADOR DE SERVICIOS	FECHA DE CONTRATO	PLAZO DE EJECUCIÓN		NÚMERO DE CONTRATO	MONTO CONTRATADO	MONTO EJERCIDO EN EL PERIODO	AVANCE FÍSICO-FINANCIERO
											INICIO	TÉRMINO				
NADA QUE MANIFESTAR																

NADA QUE MANIFESTAR

Lic. Francisco Alejandro Pedraza Montes
Director General

C.P. Patricia Arévalo Parra
Titular del Área Administrativa

1.- EN ESTA COLUMNA SE DEBERÁ INDICAR EL ORIGEN DEL RECURSO: ESTA
2.- EN ESTA COLUMNA SE DEBERÁ INDICAR LA FECHA DE ADJUDICACIÓN SE

Patronato de las Fiestas del Estado de Querétaro

RELACION DE MANUALES OPERATIVOS AL 31 DE DICIEMBRE 2020

NOMBRE DEL MANUAL	FECHA DE AUTORIZACIÓN POR EL ÓRGANO DE GOBIERNO	FECHA DE PUBLICACIÓN EN LA SOMBRA DE ARTEAGA	FECHA DE INICIO DE VIGENCIA	INDICAR SI HA TENIDO ACTUALIZACIÓN RESPECTO DEL ENTREGADO EN LA CUENTA PÚBLICA DEL PERIODO ANTERIOR (SI / NO)	FECHA DE ULTIMA ACTUALIZACIÓN APROBADA POR SU ÓRGANO DE GOBIERNO	NOMBRE DEL ARCHIVO MAGNETICO EN EL CUAL SE ENTREGA
MANUAL DE ORGANIZACIÓN MANUAL DE PROCEDIMIENTOS REGLAMENTO INTERNO	*"Los documentos se encuentran en proceso de revisiòn por parte de la Direcciòn de Organizaciòn de Oficialia Mayor "*					

Lic. Francisco Alejandro Pedraza Montes
Director General

C.P. Patricia Arévalo Parra
Titular del Área Administrativa

Patronato
de las Fiestas del Estado de
Querétaro

REFERENCIA 15

PATRONATO DE LAS FIESTAS DE QUERETARO Relación de Cuotas de Ingresoso Propios al 31 de Diciembre de 2020	
Rubro de Ingresos	Importe
Ingresos por Ventas de Bienes y Servicios	
Recuperación Heraldo de Navidad	8,542.00
Recueración Coronacion Reina	0.00
Otros ingresos	0.00
Total	8,542.00

Lic. Francisco Alejandro Pedraza Montes
Director General

C.P. Patricia Arévalo Parra
Titular del Área Administrativa

SECRETARÍA
DE PLANEACIÓN
Y FINANZAS
Dirección de Contabilidad

PODER EJECUTIVO DEL ESTADO DE
QUERÉTARO

QRO ORGULLO DE MX

Santiago de Querétaro, Qro., a 18 de enero de 2021

Oficio: DCF/00014/2021
Control: ODCF0121-20

Lic. Francisco Alejandro Pedraza Montes
Director General del Patronato de las
Fiestas del Estado de Querétaro
P R E S E N T E

Por este conducto me permito solicitar nos confirme el monto de las Transferencias y Obras Públicas, recibidas por parte del Poder Ejecutivo del Estado de Querétaro, durante el periodo 01 enero al 31 de diciembre de 2020.
Favor de contestar y firmar la información al calce y devolver este documento directamente, de conformidad con los datos que se citan a continuación:

Transferencias a Entidades Paraestatales	$ 12,867,778.00

Sin más por el momento agradezco su atención y quedo a sus órdenes para cualquier duda o aclaración al respecto.

L.C.P.F. Carlos Alfredo Fernández Velásquez
Director de Contabilidad

El importe de las Transferencias a la fecha indicada en el primer párrafo de este documento es:

Correcto (✓) Incorrecto ( )

Si su respuesta es "Incorrecto", favor de enviar sus observaciones en hoja adicional.
Atentamente

Lic. Francisco Alejandro Pedraza Montes
Director General del Patronato de las
Fiestas del Estado de Querétaro

PODER EJECUTIVO DEL ESTADO DE QUERÉTARO
SECRETARÍA DE PLANEACIÓN Y FINANZAS
RECIBIDO
22 ENE. 2021
DIRECCIÓN DE CONTABILIDAD
RECIBIÓ
SELLO DE RECIBIDO
Nora B. 13:25

C.c.p.- minutario
CAFV/NCGF/nbr

PMtz

GOBERNADOR EN TU CALLE

PATRONATO DE LAS FIESTA DEL ESTADO DE QUERETARO
Estado Analítico del Ejercicio del Presupuesto de Egresos
Clasificación por Objeto del Gasto (Capítulo y Concepto)
Del 1 de Enero al 31 de Diciembre de 2020

Concepto	Egresos					Subejercicio
	Aprobado	Ampliaciones/ (Reducciones)	Modificado	Devengado	Pagado	
	1	2	3 = (1 + 2)	4	5	6 = (3 - 4)
Servicios Personales	**2,932,949**	**297,348**	**3,230,297**	**3,230,297**	**3,192,273**	**0**
Remuneraciones al Personal de Carácter Permanente	1,599,953	79,998	1,679,951	1,679,951	1,679,951	0
Remuneraciones al Personal de Carácter Transitorio	0	0	0	0	0	0
Remuneraciones Adicionales y Especiales	446,806	141,727	588,533	588,533	588,533	0
Seguridad Social	300,309	31,003	331,312	331,312	293,288	0
Otras Prestaciones Sociales y Económicas	524,826	105,676	630,502	630,502	630,502	0
Previsiones	61,055	-61,055	0	0	0	0
Pago de Estímulos a Servidores Públicos	0	0	0	0	0	0
Materiales y Suministros	**229,500**	**79,709**	**309,209**	**288,635**	**288,635**	**20,574**
Materiales de Administración, Emisión de Documentos y Artículos Oficiales	58,000	76,519	134,519	133,043	133,043	1,476
Alimentos y Utensilios	11,000	-1,707	9,293	7,086	7,086	2,208
Materias Primas y Materiales de Producción y Comercialización	0	0	0	0	0	0
Materiales y Artículos de Construcción y de Reparación	55,000	-49,375	5,625	5,443	5,443	183
Productos Químicos, Farmacéuticos y de Laboratorio	0	709	709	709	709	0
Combustibles, Lubricantes y Aditivos	87,500	0	87,500	81,711	81,711	5,789
Vestuario, Blancos, Prendas de Protección y Artículos Deportivos	15,000	53,293	68,293	57,375	57,375	10,919
Materiales y Suministros Para Seguridad	0	0	0	0	0	0
Herramientas, Refacciones y Accesorios Menores	3,000	269	3,269	3,269	3,269	0
Servicios Generales	**8,215,329**	**-754,734**	**7,460,595**	**5,796,947**	**5,796,947**	**1,663,649**
Servicios Básicos	42,000	194,598	236,598	233,292	233,292	3,306
Servicios de Arrendamiento	804,000	0	804,000	796,746	796,746	7,254
Servicios Profesionales, Científicos, Técnicos y Otros Servicios	1,865,193	-733,282	1,131,911	1,131,911	1,131,911	0
Servicios Financieros, Bancarios y Comerciales	25,000	18,156	43,156	39,229	39,229	3,927
Servicios de Instalación, Reparación, Mantenimiento y Conservación	60,000	201,766	261,766	261,404	261,404	362
Servicios de Comunicación Social y Publicidad	60,000	-48,000	12,000	12,000	12,000	0
Servicios de Traslado y Viáticos	25,000	-16,293	8,707	1,541	1,541	7,166
Servicios Oficiales	5,299,136	-378,877	4,920,259	3,278,625	3,278,625	1,641,634
Otros Servicios Generales	35,000	7,197	42,197	42,197	42,197	0
Transferencias, Asignaciones, Subsidios y Otras Ayudas	**1,890,000**	**0**	**1,890,000**	**756,245**	**756,245**	**1,133,755**
Transferencias Internas y Asignaciones al Sector Público	0	0	0	0	0	0
Transferencias al Resto del Sector Público	0	0	0	0	0	0
Subsidios y Subvenciones	0	0	0	0	0	0
Ayudas Sociales	1,890,000	0	1,890,000	756,245	756,245	1,133,755
Pensiones y Jubilaciones	0	0	0	0	0	0
Transferencias a Fideicomisos, Mandatos y Otros Análogos	0	0	0	0	0	0
Transferencias a la Seguridad Social	0	0	0	0	0	0
Donativos	0	0	0	0	0	0
Transferencias al Exterior	0	0	0	0	0	0
Bienes Muebles, Inmuebles e Intangibles	**0**	**477,676**	**477,676**	**477,676**	**477,676**	**0**
Mobiliario y Equipo de Administración	0	0	0	0	0	0
Mobiliario y Equipo Educacional y Recreativo	0	421,799	421,799	421,799	421,799	0
Equipo e Instrumental Médico y de Laboratorio	0	0	0	0	0	0
Vehículos y Equipo de Transporte	0	55,877	55,877	55,877	55,877	0
Equipo de Defensa y Seguridad	0	0	0	0	0	0
Maquinaria, Otros Equipos y Herramientas	0	0	0	0	0	0
Activos Biológicos	0	0	0	0	0	0
Bienes Inmuebles	0	0	0	0	0	0
Activos Intangibles	0	0	0	0	0	0
Inversión Pública	**0**	**0**	**0**	**0**	**0**	**0**
Obra Pública en Bienes de Dominio Público	0	0	0	0	0	0
Obra Pública en Bienes Propios	0	0	0	0	0	0
Proyectos Productivos y Acciones de Fomento	0	0	0	0	0	0
Inversiones Financieras y Otras Provisiones	**0**	**0**	**0**	**0**	**0**	**0**
Inversiones Para el Fomento de Actividades Productivas	0	0	0	0	0	0
Acciones y Participaciones de Capital	0	0	0	0	0	0
Compra de Títulos y Valores	0	0	0	0	0	0
Concesión de Préstamos	0	0	0	0	0	0
Inversiones en Fideicomisos, Mandatos y Otros Análogos	0	0	0	0	0	0
Otras Inversiones Financieras	0	0	0	0	0	0
Provisiones para Contingencias y Otras Erogaciones Especiales	0	0	0	0	0	0
Participaciones y Aportaciones	**0**	**0**	**0**	**0**	**0**	**0**
Participaciones	0	0	0	0	0	0
Aportaciones	0	0	0	0	0	0
Convenios	0	0	0	0	0	0
Deuda Pública	**0**	**0**	**0**	**0**	**0**	**0**
Amortización de la Deuda Pública	0	0	0	0	0	0
Intereses de la Deuda Pública	0	0	0	0	0	0
Comisiones de la Deuda Pública	0	0	0	0	0	0
Gastos de la Deuda Pública	0	0	0	0	0	0
Costo por Coberturas	0	0	0	0	0	0
Apoyos Financieros	0	0	0	0	0	0
Adeudos de Ejercicios Fiscales Anteriores (Adefas)	0	0	0	0	0	0
Total del Gasto	13,267,778	100,000	13,367,778	10,549,800	10,511,776	2,817,978

LIC. FRANCISCO ALEJANDRO PEDRAZA MONTES
DIRECTOR GENERAL

C.P. PATRICIA AREVALO PARRA
TITULAR DEL AREA ADMINISTRATIVA

PATRONATO DE LAS FIESTAS DEL ESTADO DE QUERETARO
CATALOGO DE CUENTAS 2020

1000	ACTIVO	Deudora	Acumulativa
1100	ACTIVO CIRCULANTE	Deudora	Acumulativa
1110	EFECTIVO Y EQUIVALENTES	Deudora	Acumulativa
1111	EFECTIVO	Deudora	Acumulativa
1111-1	CAJA	Deudora	Acumulativa
1111-1-01	CAJA CHICA	Deudora	Registro
1111-2	FONDOS FIJOS DE CAJA	Deudora	Acumulativa
1112	BANCOS/TESORERÍA	Deudora	Acumulativa
1112-1	BANCOS MONEDA NACIONAL	Deudora	Acumulativa
1112-1-01	BANCOMER CTA 449 554 351	Deudora	Registro
1112-1-02	BANCOMER CTA, 453 338 843	Deudora	Registro
1112-1-03	BANCOMER CTA. 111 427 407	Deudora	Registro
1112-1-04	BANCOMER CTA. 112 472 074	Deudora	Registro
1112-1-05	BANCOMER CTA. 112 679 051	Deudora	Registro
1112-1-06	BANCOMER CTA. 114 246 365	Deudora	Registro
1112-1-07	BANBAJIO CTA. 274 153 890 101	Deudora	Registro
1112-2	BANCOS MONEDA EXTRANJERA	Deudora	Acumulativa
1113	BANCOS/DEPENDENCIAS Y OTROS	Deudora	Acumulativa
1113-1	BANCOS MONEDA NACIONAL	Deudora	Acumulativa
1113-2	BANCOS MONEDA EXTRANJERA	Deudora	Acumulativa
1114	INVERSIONES TEMPORALES (HASTA 3 MESES)	Deudora	Acumulativa
1114-1	INVERSIONES EN MONEDA NACIONAL CP	Deudora	Acumulativa
1114-2	INVERSIONES EN MONEDA EXTRANJERA CP	Deudora	Acumulativa
1115	FONDOS CON AFECTACIÓN ESPECÍFICA	Deudora	Acumulativa
1115-1	FONDO DESTINADO A OPERACIONES NO RECURRENTES	Deudora	Acumulativa
1116	DEPÓSITOS DE FONDOS DE TERCEROS EN GARANTÍA Y/O ADMINISTRACIÓN	Deudora	Acumulativa
1116-01	DEPÓSITOS EN GARANTÍA	Deudora	Registro
1116-1	DEPÓSITOS EN GARANTÍA	Deudora	Acumulativa
1116-1-01	DEPOSITOS EN GARANTIA	Deudora	Registro
1116-2	DEPÓSITOS EN ADMINISTRACIÓN	Deudora	Acumulativa
1116-3	DEPÓSITOS CONTINGENTES	Deudora	Acumulativa
1116-4	DEPÓSITO EN FONDOS DE FIDEICOMISOS, MANDATOS Y CONTRATOS	Deudora	Acumulativa
1116-9	OTROS DEPÓSITOS DE FONDOS DE TERCEROS EN GARANTÍA Y/O ADMINISTRACIÓN	Deudora	Acumulativa
1119	OTROS EFECTIVOS Y EQUIVALENTES	Deudora	Acumulativa
1119-1	OTROS EFECTIVOS Y EQUIVALENTES	Deudora	Acumulativa
1120	DERECHOS A RECIBIR EFECTIVO O EQUIVALENTES	Deudora	Acumulativa
1121	INVERSIONES FINANCIERAS DE CORTO PLAZO	Deudora	Acumulativa
1121-1	INVERSIONES A CORTO PLAZO	Deudora	Acumulativa
1121-2	TÍTULOS Y VALORES A CORTO PLAZO	Deudora	Acumulativa
1121-3	FIDEICOMISOS, MANDATOS Y CONTRATOS ANÁLOGOS A CORTO PLAZO	Deudora	Acumulativa
1122	CUENTAS POR COBRAR A CORTO PLAZO	Deudora	Acumulativa
1122-1	CUENTAS POR COBRAR POR VENTA DE BIENES Y PRESTACIÓN DE SERVICIOS	Deudora	Acumulativa
1122-2	CUENTAS POR COBRAR POR VENTA DE BIENES INMUEBLES, MUEBLES E INTANGIBLES	Deudora	Acumulativa
1122-3	CUENTAS POR COBRAR POR CONTRATOS DE COBERTURA CAMBIARIA	Deudora	Acumulativa
1122-4	CUENTAS POR COBRAR DE ENTIDADES PARAESTATALES POR DEUDA PÚBLICA REESTRUCTURADA	Deudora	Acumulativa
1122-5	CUENTAS POR COBRAR A LA FEDERACIÓN	Deudora	Acumulativa
1122-6	CUENTAS POR COBRAR A ENTIDADES FEDERATIVAS Y MUNICIPIOS	Deudora	Acumulativa
1122-7	CUENTAS POR COBRAR POR RECURSOS MONETARIOS FEDERALES SUSTRAÍDOS O EXTRAVIADOS	Deudora	Acumulativa
1122-74	Ingresos por Venta de Bienes y Prestación de Servicios de Entidades Paraestatales Empresariales No Financieras con Participación Estatal Mayoritaria	Deudora	Registro
1122-8	CUENTAS POR COBRAR DERIVADAS DE LA REESTRUCTURACIÓN DE LA DEUDA PÚBLICA	Deudora	Acumulativa
1122-9	OTRAS CUENTAS POR COBRAR	Deudora	Acumulativa
1122-9-01	SUBSIDIO ISPT	Deudora	Registro
1122-9-02	SUBSIDIO GEQ	Deudora	Registro
1122-9-03	Impuesto ISR por recuperar	Deudora	Registro
1122-91	TRANSFERENCIAS INTERNAS Y ASIGNACIONES AL SECTOR PÚBLICO	Deudora	Registro
1123	DEUDORES DIVERSOS POR COBRAR A CORTO PLAZO	Deudora	Acumulativa
1123-01	MARÍA FERNANDA DOMÍNGUEZ GARCÍA	Deudora	Registro
1123-02	JOEL LEÒN ESCAMILLA	Deudora	Registro
1123-1	Deudores diversos	Deudora	Acumulativa
1123-1-01	Francisco Alejandro Pedraza Montes	Deudora	Registro
1123-1-02	Yolanda Pérez Martínez	Deudora	Registro
1123-1-03	Autisystem SA CV	Deudora	Registro
1123-2	FONDO REVOLVENTE EN DEPENDENCIAS	Deudora	Acumulativa
1124	INGRESOS POR RECUPERAR A CORTO PLAZO	Deudora	Acumulativa
1124-1	CONTRIBUCIONES POR COBRAR	Deudora	Acumulativa
1124-2	CONTRIBUCIONES DE MEJORAS POR COBRAR	Deudora	Acumulativa
1124-3	DERECHOS POR COBRAR	Deudora	Acumulativa

1124-6	DEUDORES FISCALES POR COBRAR EN PARCIALIDADES	Deudora	Acumulativa
1124-69	Aprovechamientos no Comprendidos en la Ley de Ingresos Vigente, Causados en Ejercicios Fiscales Anteriores Pendientes de Liquidación o Pago	Deudora	Registro
1124-7	DEUDORES POR COBRAR CON RESOLUCIÓN JUDICIAL FISCAL DEFINITIVA	Deudora	Acumulativa
1124-8	DEUDORES MOROSOS POR COBRAR POR INCUMPLIMIENTOS FISCALES	Deudora	Acumulativa
1124-9	OTRAS CONTRIBUCIONES POR COBRAR	Deudora	Acumulativa
1125	DEUDORES POR ANTICIPOS DE LA TESORERÍA A CORTO PLAZO	Deudora	Acumulativa
1125-1	DEUDORES POR FONDOS ROTATORIOS	Deudora	Acumulativa
1125-2	DEUDORES POR MINISTRACIÓN DE FONDOS	Deudora	Acumulativa
1125-3	ANTICIPOS DE PARTICIPACIONES FEDERALES	Deudora	Acumulativa
1125-4	ANTICIPOS DE PARTICIPACIONES ESTATALES	Deudora	Acumulativa
1126	PRÉSTAMOS OTORGADOS A CORTO PLAZO	Deudora	Acumulativa
1126-1	PRÉSTAMOS OTORGADOS A CORTO PLAZO AL SECTOR PÚBLICO	Deudora	Acumulativa
1126-2	PRÉSTAMOS OTORGADOS A CORTO PLAZO AL SECTOR PRIVADO	Deudora	Acumulativa
1126-3	PRÉSTAMOS OTORGADOS A CORTO PLAZO AL SECTOR EXTERNO	Deudora	Acumulativa
1129	OTROS DERECHOS A RECIBIR EFECTIVO O EQUIVALENTES A CORTO PLAZO	Deudora	Acumulativa
1129-1	OTROS DERECHOS A RECIBIR EFECTIVO O EQUIVALENTES A CORTO PLAZO	Deudora	Acumulativa
1130	DERECHOS A RECIBIR BIENES O SERVICIOS	Deudora	Acumulativa
1131	ANTICIPO A PROVEEDORES POR ADQUISICIÓN DE BIENES Y PRESTACIÓN DE SERVICIOS A CORTO PLAZO	Deudora	Acumulativa
1131-001	RIGOBERTO VANEGAS OLVERA	Deudora	Registro
1131-002	JUAN CARLOS CHÁVEZ RANGEL	Deudora	Registro
1131-1	ANTICIPO A PROVEEDORES POR ADQUISICIÓN DE BIENES A CORTO PLAZO	Deudora	Acumulativa
1131-1-01	Autisystem SA CV	Deudora	Registro
1131-2	ANTICIPO A PROVEEDORES POR PRESTACIÓN DE SERVICIOS A CORTO PLAZO	Deudora	Acumulativa
1132	ANTICIPO A PROVEEDORES POR ADQUISICIÓN DE BIENES INMUEBLES Y MUEBLES A CORTO PLAZO	Deudora	Acumulativa
1132-1	ANTICIPO A PROVEEDORES POR ADQUISICIÓN DE BIENES INMUEBLES A CORTO PLAZO	Deudora	Acumulativa
1132-2	ANTICIPO A PROVEEDORES POR ADQUISICIÓN DE BIENES MUEBLES A CORTO PLAZO	Deudora	Acumulativa
1133	ANTICIPO A PROVEEDORES POR ADQUISICIÓN DE BIENES INTANGIBLES A CORTO PLAZO	Deudora	Acumulativa
1133-1	ANTICIPO A PROVEEDORES POR ADQUISICIÓN DE BIENES INTANGIBLES A CORTO PLAZO	Deudora	Acumulativa
1134	ANTICIPO A CONTRATISTAS POR OBRAS PÚBLICAS A CORTO PLAZO	Deudora	Acumulativa
1134-1	ANTICIPO A CONTRATISTAS POR OBRAS PÚBLICAS EN BIENES DE DOMINIO PÚBLICO A CORTO PLAZO	Deudora	Acumulativa
1134-2	ANTICIPO A CONTRATISTAS POR OBRAS PÚBLICAS EN BIENES PROPIOS A CORTO PLAZO	Deudora	Acumulativa
1139	OTROS DERECHOS A RECIBIR BIENES O SERVICIOS A CORTO PLAZO	Deudora	Acumulativa
1139-1	OTROS DERECHOS A RECIBIR BIENES O SERVICIOS A CORTO PLAZO	Deudora	Acumulativa
1140	INVENTARIOS	Deudora	Acumulativa
1141	INVENTARIO DE MERCANCÍAS PARA VENTA	Deudora	Acumulativa
1141-1	INVENTARIO DE MERCANCÍAS PARA VENTA	Deudora	Acumulativa
1142	INVENTARIO DE MERCANCÍAS TERMINADAS	Deudora	Acumulativa
1142-1	PRODUCTOS ALIMENTICIOS, AGROPECUARIOS Y FORESTALES TERMINADOS	Deudora	Acumulativa
1142-2	PRODUCTOS TEXTILES TERMINADOS	Deudora	Acumulativa
1142-3	PRODUCTOS DE PAPEL, CARTÓN E IMPRESOS TERMINADOS	Deudora	Acumulativa
1142-4	PRODUCTOS COMBUSTIBLES, LUBRICANTES Y ADITIVOS TERMINADOS	Deudora	Acumulativa
1142-5	PRODUCTOS QUÍMICOS, FARMACÉUTICOS Y DE LABORATORIO TERMINADOS	Deudora	Acumulativa
1142-6	PRODUCTOS METÁLICOS Y A BASE DE MINERALES NO METÁLICOS TERMINADOS	Deudora	Acumulativa
1142-7	PRODUCTOS DE CUERO, PIEL, PLÁSTICO Y HULE TERMINADOS	Deudora	Acumulativa
1142-9	OTROS PRODUCTOS Y MERCANCÍAS TERMINADAS	Deudora	Acumulativa
1143	INVENTARIO DE MERCANCÍAS EN PROCESO DE ELABORACIÓN	Deudora	Acumulativa
1143-1	PRODUCTOS ALIMENTICIOS, AGROPECUARIOS Y FORESTAL EN PROCESO DE ELABORACIÓN	Deudora	Acumulativa
1143-2	PRODUCTOS TEXTILES EN PROCESO DE ELABORACIÓN	Deudora	Acumulativa
1143-3	PRODUCTOS DE PAPEL, CARTÓN E IMPRESOS EN PROCESO DE ELABORACIÓN	Deudora	Acumulativa
1143-4	PRODUCTOS COMBUSTIBLES, LUBRICANTES Y ADITIVOS EN PROCESO DE ELABORACIÓN	Deudora	Acumulativa
1143-5	PRODUCTOS QUÍMICOS, FARMACÉUTICOS Y DE LABORATORIO EN PROCESO DE ELABORACIÓN	Deudora	Acumulativa
1143-6	PRODUCTOS METÁLICOS Y A BASE DE MINERALES NO METÁLICOS EN PROCESO DE ELABORACIÓN	Deudora	Acumulativa
1143-7	PRODUCTOS DE CUERO, PIEL, PLÁSTICO Y HULE ADQUIRIDOS EN PROCESO DE ELABORACIÓN	Deudora	Acumulativa
1143-9	OTROS PRODUCTOS Y MERCANCÍAS EN PROCESO DE ELABORACIÓN	Deudora	Acumulativa
1144	INVENTARIO DE MATERIAS PRIMAS, MATERIALES Y SUMINISTROS PARA PRODUCCIÓN	Deudora	Acumulativa
1144-1	PRODUCTOS ALIMENTICIOS, AGROPECUARIOS Y FORESTALES ADQUIRIDOS COMO MATERIA PRIMA	Deudora	Acumulativa
1144-2	INSUMOS TEXTILES ADQUIRIDOS COMO MATERIA PRIMA	Deudora	Acumulativa
1144-3	PRODUCTOS DE PAPEL, CARTÓN E IMPRESOS ADQUIRIDOS COMO MATERIA PRIMA	Deudora	Acumulativa
1144-4	COMBUSTIBLES, LUBRICANTES Y ADITIVOS ADQUIRIDOS, CARBÓN Y SUS DERIVADOS ADQUIRIDOS COMO MATERIA PRIMA	Deudora	Acumulativa
1144-5	PRODUCTOS QUÍMICOS, FARMACÉUTICOS Y DE LABORATORIO ADQUIRIDOS COMO MATERIA PRIMA	Deudora	Acumulativa
1144-6	PRODUCTOS METÁLICOS Y A BASE DE MINERALES NO METÁLICOS ADQUIRIDOS COMO MATERIA PRIMA	Deudora	Acumulativa
1144-7	PRODUCTOS DE CUERO, PIEL, PLÁSTICO Y HULE ADQUIRIDOS COMO MATERIA PRIMA	Deudora	Acumulativa
1144-9	OTROS PRODUCTOS Y MERCANCÍAS ADQUIRIDAS COMO MATERIA PRIMA	Deudora	Acumulativa
1145	BIENES EN TRÁNSITO	Deudora	Acumulativa

1145-1	MERCANCÍAS PARA VENTA EN TRÁNSITO	Deudora	Acumulativa
1145-2	MATERIAS PRIMAS, MATERIALES Y SUMINISTROS PARA PRODUCCIÓN EN TRÁNSITO	Deudora	Acumulativa
1145-3	MATERIALES Y SUMINISTROS DE CONSUMO EN TRÁNSITO	Deudora	Acumulativa
1145-4	BIENES MUEBLES EN TRÁNSITO	Deudora	Acumulativa
1150	ALMACENES	Deudora	Acumulativa
1151	ALMACÉN DE MATERIALES Y SUMINISTROS DE CONSUMO	Deudora	Acumulativa
1151-1	MATERIALES DE ADMINISTRACIÓN, EMISIÓN DE DOCUMENTOS Y ARTÍCULOS OFICIALES	Deudora	Acumulativa
1151-2	ALIMENTOS Y UTENSILIOS	Deudora	Acumulativa
1151-3	MATERIALES Y ARTÍCULOS DE CONSTRUCCIÓN Y DE REPARACIÓN	Deudora	Acumulativa
1151-4	PRODUCTOS QUÍMICOS, FARMACÉUTICOS Y DE LABORATORIO	Deudora	Acumulativa
1151-5	COMBUSTIBLES, LUBRICANTES Y ADITIVOS	Deudora	Acumulativa
1151-6	VESTUARIO, BLANCOS, PRENDAS DE PROTECCIÓN Y ARTÍCULOS DEPORTIVOS	Deudora	Acumulativa
1151-7	MATERIALES Y SUMINISTROS DE SEGURIDAD	Deudora	Acumulativa
1151-8	HERRAMIENTAS, REFACCIONES Y ACCESORIOS MENORES PARA CONSUMO	Deudora	Acumulativa
1160	ESTIMACIÓN POR PÉRDIDA O DETERIORO DE ACTIVOS CIRCULANTES	Deudora	Acumulativa
1161	ESTIMACIONES PARA CUENTAS INCOBRABLES POR DERECHOS A RECIBIR EFECTIVO O EQUIVALENTES	Acredora	Acumulativa
1161-1	ESTIMACIÓN PARA CUENTAS INCOBRABLES POR COBRAR A CORTO PLAZO.	Acredora	Acumulativa
1161-2	ESTIMACIÓN PARA CUENTAS INCOBRABLES POR DEUDORES DIVERSOS POR COBRAR A CORTO PLAZO.	Acredora	Acumulativa
1161-3	ESTIMACIÓN PARA CUENTAS INCOBRABLES POR INGRESOS POR RECUPERAR A CORTO PLAZO.	Acredora	Acumulativa
1161-4	ESTIMACIÓN PARA CUENTAS INCOBRABLES POR PRÉSTAMOS OTORGADOS A CORTO PLAZO.	Acredora	Acumulativa
1161-9	OTRAS ESTIMACIONES PARA CUENTAS INCOBRABLES POR DERECHOS A RECIBIR EFECTIVO O EQUIVALENTES A CORTO PLAZO	Acredora	Acumulativa
1162	ESTIMACIÓN POR DETERIORO DE INVENTARIOS	Acredora	Acumulativa
1162-1	ESTIMACIÓN POR DETERIORO DE INVENTARIOS DE MERCANCÍAS PARA VENTA.	Acredora	Acumulativa
1162-2	ESTIMACIÓN POR DETERIORO DE INVENTARIOS DE MERCANCÍAS TERMINADAS.	Acredora	Acumulativa
1162-3	ESTIMACIÓN POR DETERIORO DE INVENTARIOS DE MERCANCÍAS EN PROCESO DE ELABORACIÓN.	Acredora	Acumulativa
1162-4	ESTIMACIÓN POR DETERIORO DE INVENTARIOS DE MATERIAS PRIMAS, MATERIALES Y SUMINISTROS PARA PRODUCCIÓN.	Acredora	Acumulativa
1162-5	ESTIMACIÓN POR DETERIORO DE INVENTARIOS DE ALMACÉN DE MATERIALES Y SUMINISTROS DE CONSUMO.	Acredora	Acumulativa
1190	OTROS ACTIVOS CIRCULANTES	Deudora	Acumulativa
1191	VALORES EN GARANTÍA	Deudora	Acumulativa
1191-1	VALORES EN GARANTÍA	Deudora	Acumulativa
1192	BIENES EN GARANTÍA (EXCLUYE DEPÓSITOS DE FONDOS)	Deudora	Acumulativa
1192-1	BIENES EN GARANTÍA	Deudora	Acumulativa
1193	BIENES DERIVADOS DE EMBARGOS, DECOMISOS, ASEGURAMIENTOS Y DACIÓN EN PAGO	Deudora	Acumulativa
1193-1	BIENES DERIVADOS DE EMBARGOS	Deudora	Acumulativa
1193-2	BIENES DERIVADOS DE DECOMISOS	Deudora	Acumulativa
1193-3	BIENES DERIVADOS DE ASEGURAMIENTOS	Deudora	Acumulativa
1193-4	BIENES DERIVADOS DE DACIÓN EN PAGO	Deudora	Acumulativa
1194	ADQUISICIÓN CON FONDOS DE TERCEROS	Deudora	Acumulativa
1194-1	ADQUISICIÓN DE BIENES INMUEBLES CON FONDOS DE TERCEROS	Deudora	Acumulativa
1194-2	ADQUISICIÓN DE BIENES MUEBLES CON FONDOS DE TERCEROS	Deudora	Acumulativa
1194-3	ADQUISICIÓN DE BIENES INTANGIBLES CON FONDOS DE TERCEROS	Deudora	Acumulativa
1194-4	ADQUISICIÓN DE OTROS ACTIVOS CON FONDOS DE TERCEROS	Deudora	Acumulativa
1194-5	ADQUISICIÓN DE MATERIALES Y SUMINISTROS CON FONDOS DE TERCEROS	Deudora	Acumulativa
1194-6	ADQUISICIÓN DE SERVICIOS CON FONDOS DE TERCEROS	Deudora	Acumulativa
1200	ACTIVO NO CIRCULANTE	Deudora	Acumulativa
1210	INVERSIONES FINANCIERAS A LARGO PLAZO	Deudora	Acumulativa
1211	INVERSIONES A LARGO PLAZO	Deudora	Acumulativa
1211-1	DEPÓSITOS A LP EN MONEDA NACIONAL	Deudora	Acumulativa
1211-2	DEPÓSITOS A LP EN MONEDA EXTRANJERA	Deudora	Acumulativa
1212	TÍTULOS Y VALORES A LARGO PLAZO	Deudora	Acumulativa
1212-1	BONOS A LARGO PLAZO	Deudora	Acumulativa
1212-2	VALORES REPRESENTATIVOS DE DEUDA A LARGO PLAZO	Deudora	Acumulativa
1212-3	OBLIGACIONES NEGOCIABLES A LARGO PLAZO	Deudora	Acumulativa
1212-9	OTROS VALORES A LARGO PLAZO	Deudora	Acumulativa
1213	FIDEICOMISOS, MANDATOS Y CONTRATOS ANÁLOGOS	Deudora	Acumulativa
1213-1	FIDEICOMISOS, MANDATOS Y CONTRATOS ANÁLOGOS DEL PODER EJECUTIVO	Deudora	Acumulativa
1213-2	FIDEICOMISOS, MANDATOS Y CONTRATOS ANÁLOGOS DEL PODER LEGISLATIVO	Deudora	Acumulativa
1213-3	FIDEICOMISOS, MANDATOS Y CONTRATOS ANÁLOGOS DEL PODER JUDICIAL	Deudora	Acumulativa
1213-4	FIDEICOMISOS, MANDATOS Y CONTRATOS ANÁLOGOS PÚBLICOS NO EMPRESARIALES Y NO FINANCIEROS	Deudora	Acumulativa
1213-5	FIDEICOMISOS, MANDATOS Y CONTRATOS ANÁLOGOS PÚBLICOS EMPRESARIALES Y NO FINANCIEROS	Deudora	Acumulativa
1213-6	FIDEICOMISOS, MANDATOS Y CONTRATOS ANÁLOGOS PÚBLICOS FINANCIEROS	Deudora	Acumulativa
1213-7	FIDEICOMISOS, MANDATOS Y CONTRATOS ANÁLOGOS DE ENTIDADES FEDERATIVAS	Deudora	Acumulativa
1213-8	FIDEICOMISOS, MANDATOS Y CONTRATOS ANÁLOGOS DE MUNICIPIOS	Deudora	Acumulativa
1213-9	OTROS FIDEICOMISOS, MANDATOS Y CONTRATOS ANÁLOGOS	Deudora	Acumulativa
1214	PARTICIPACIONES Y APORTACIONES DE CAPITAL	Deudora	Acumulativa
1214-1	PARTICIPACIONES Y APORTACIONES DE CAPITAL A LP EN EL SECTOR PÚBLICO	Deudora	Acumulativa
1214-2	PARTICIPACIONES Y APORTACIONES DE CAPITAL A LP EN EL SECTOR PRIVADO	Deudora	Acumulativa
1214-3	PARTICIPACIONES Y APORTACIONES DE CAPITAL A LP EN EL SECTOR EXTERNO	Deudora	Acumulativa

1220	DERECHOS A RECIBIR EFECTIVO O EQUIVALENTES A LARGO PLAZO	Deudora	Acumulativa
1221	DOCUMENTOS POR COBRAR A LARGO PLAZO	Deudora	Acumulativa
1221-01	DEPÓSITO EN GARANTÍA	Deudora	Registro
1221-1	DOCUMENTOS POR COBRAR A LARGO PLAZO POR VENTA DE BIENES Y PRESTACIÓN DE SERVICIOS	Deudora	Acumulativa
1221-2	DOCUMENTOS POR COBRAR A LARGO PLAZO POR VENTA DE BIENES INMUEBLES, MUEBLES E INTANGIBLES	Deudora	Acumulativa
1221-9	OTROS DOCUMENTOS POR COBRAR A LARGO PLAZO	Deudora	Acumulativa
1222	DEUDORES DIVERSOS A LARGO PLAZO	Deudora	Acumulativa
1222-1	DEUDORES DIVERSOS A LARGO PLAZO	Deudora	Acumulativa
1223	INGRESOS POR RECUPERAR A LARGO PLAZO	Deudora	Acumulativa
1223-1	CONTRIBUCIONES GARANTIZADAS A LARGO PLAZO	Deudora	Acumulativa
1223-2	DEUDORES FISCALES EN PARCIALIDADES A LARGO PLAZO	Deudora	Acumulativa
1223-3	DEUDORES CON RESOLUCIÓN JUDICIAL FISCAL DEFINITIVA A LARGO PLAZO	Deudora	Acumulativa
1223-9	OTRAS CONTRIBUCIONES A LARGO PLAZO	Deudora	Acumulativa
1224	PRÉSTAMOS OTORGADOS A LARGO PLAZO	Deudora	Acumulativa
1224-1	PRÉSTAMOS OTORGADOS A LARGO PLAZO AL SECTOR PÚBLICO	Deudora	Acumulativa
1224-2	PRÉSTAMOS OTORGADOS A LARGO PLAZO AL SECTOR PRIVADO	Deudora	Acumulativa
1224-3	PRÉSTAMOS OTORGADOS A LARGO PLAZO AL SECTOR EXTERNO	Deudora	Acumulativa
1229	OTROS DERECHOS A RECIBIR EFECTIVO O EQUIVALENTES A LARGO PLAZO	Deudora	Acumulativa
1230	BIENES INMUEBLES, INFRAESTRUCTURA Y CONSTRUCCIONES EN PROCESO	Deudora	Acumulativa
1231	TERRENOS	Deudora	Acumulativa
1231-1	TERRENOS	Deudora	Acumulativa
1232	VIVIENDAS	Deudora	Acumulativa
1232-1	VIVIENDAS	Deudora	Acumulativa
1233	EDIFICIOS NO HABITACIONALES	Deudora	Acumulativa
1233-1	EDIFICIOS NO HABITACIONALES	Deudora	Acumulativa
1234	INFRAESTRUCTURA	Deudora	Acumulativa
1234-1	INFRAESTRUCTURA DE CARRETERAS	Deudora	Acumulativa
1234-2	INFRAESTRUCTURA FERROVIARIA Y MULTIMODAL	Deudora	Acumulativa
1234-3	INFRAESTRUCTURA PORTUARIA	Deudora	Acumulativa
1234-4	INFRAESTRUCTURA AEROPORTUARIA	Deudora	Acumulativa
1234-5	INFRAESTRUCTURA DE TELECOMUNICACIONES	Deudora	Acumulativa
1234-6	INFRAESTRUCTURA DE AGUA POTABLE, SANEAMIENTO, HIDROAGRÍCOLA Y CONTROL DE INUNDACIONES	Deudora	Acumulativa
1234-7	INFRAESTRUCTURA ELÉCTRICA	Deudora	Acumulativa
1234-8	INFRAESTRUCTURA DE PRODUCCIÓN DE HIDROCARBUROS	Deudora	Acumulativa
1234-9	INFRAESTRUCTURA DE REFINACIÓN, GAS Y PETROQUÍMICA	Deudora	Acumulativa
1235	CONSTRUCCIONES EN PROCESO EN BIENES DE DOMINIO PÚBLICO	Deudora	Acumulativa
1235-1	EDIFICACIÓN HABITACIONAL EN PROCESO	Deudora	Acumulativa
1235-2	EDIFICACIÓN NO HABITACIONAL EN PROCESO	Deudora	Acumulativa
1235-3	CONSTRUCCIÓN DE OBRAS PARA EL ABASTECIMIENTO DE AGUA, PETRÓLEO, GAS, ELECTRICIDAD Y TELECOMUNICACIONES EN PROCESO	Deudora	Acumulativa
1235-4	DIVISIÓN DE TERRENOS Y CONSTRUCCIÓN DE OBRAS DE URBANIZACIÓN EN PROCESO	Deudora	Acumulativa
1235-5	CONSTRUCCIÓN DE VÍAS DE COMUNICACIÓN EN PROCESO	Deudora	Acumulativa
1235-6	OTRAS CONSTRUCCIONES DE INGENIERÍA CIVIL U OBRA PESADA EN PROCESO	Deudora	Acumulativa
1235-7	INSTALACIONES Y EQUIPAMIENTO EN CONSTRUCCIONES EN PROCESO	Deudora	Acumulativa
1235-9	TRABAJOS DE ACABADOS EN EDIFICACIONES Y OTROS TRABAJOS ESPECIALIZADOS EN PROCESO	Deudora	Acumulativa
1236	CONSTRUCCIONES EN PROCESO EN BIENES PROPIOS	Deudora	Acumulativa
1236-1	EDIFICACIÓN HABITACIONAL EN PROCESO	Deudora	Acumulativa
1236-2	EDIFICACIÓN NO HABITACIONAL EN PROCESO	Deudora	Acumulativa
1236-3	CONSTRUCCIÓN DE OBRAS PARA EL ABASTECIMIENTO DE AGUA, PETRÓLEO, GAS, ELECTRICIDAD Y TELECOMUNICACIONES EN PROCESO	Deudora	Acumulativa
1236-4	DIVISIÓN DE TERRENOS Y CONSTRUCCIÓN DE OBRAS DE URBANIZACIÓN EN PROCESO	Deudora	Acumulativa
1236-5	CONSTRUCCIÓN DE VÍAS DE COMUNICACIÓN EN PROCESO	Deudora	Acumulativa
1236-6	OTRAS CONSTRUCCIONES DE INGENIERÍA CIVIL U OBRA PESADA EN PROCESO	Deudora	Acumulativa
1236-7	INSTALACIONES Y EQUIPAMIENTO EN CONSTRUCCIONES EN PROCESO	Deudora	Acumulativa
1236-9	TRABAJOS DE ACABADOS EN EDIFICACIONES Y OTROS TRABAJOS ESPECIALIZADOS EN PROCESO	Deudora	Acumulativa
1239	OTROS BIENES INMUEBLES	Deudora	Acumulativa
1240	BIENES MUEBLES	Deudora	Acumulativa
1241	MOBILIARIO Y EQUIPO DE ADMINISTRACIÓN	Deudora	Acumulativa
1241-1	MUEBLES DE OFICINA Y ESTANTERÍA	Deudora	Acumulativa
1241-1-5111	Muebles de oficina y estantería	Deudora	Registro
1241-2	MUEBLES, EXCEPTO DE OFICINA Y ESTANTERÍA	Deudora	Acumulativa
1241-3	EQUIPO DE CÓMPUTO Y DE TECNOLOGÍAS DE LA INFORMACIÓN	Deudora	Acumulativa
1241-3-5151	EQUIPO DE CÓMPUTO Y DE TECNOLOGÍA DE LA INFORMACIÓN	Deudora	Registro
1241-9	OTROS MOBILIARIOS Y EQUIPOS DE ADMINISTRACIÓN	Deudora	Acumulativa
1241-9-1	OTROS MOBILIARIOS Y EQUIPOS DE ADMINISTRACION	Deudora	Registro
1242	MOBILIARIO Y EQUIPO EDUCACIONAL Y RECREATIVO	Deudora	Acumulativa
1242-1	EQUIPOS Y APARATOS AUDIOVISUALES	Deudora	Acumulativa
1242-1-5211	EQUIPOS Y APARATOS AUDIOVISUALES	Deudora	Registro
1242-2	APARATOS DEPORTIVOS	Deudora	Acumulativa
1242-3	CÁMARAS FOTOGRÁFICAS Y DE VIDEO	Deudora	Acumulativa

1242-9	OTRO MOBILIARIO Y EQUIPO EDUCACIONAL Y RECREATIVO	Deudora	Acumulativa
1242-9-01	OTRO MOBILIARIO Y EQ EDUACIONAL Y RECREATIVO	Deudora	Registro
1242-9-5291	Otro mobiliario y equipo educacional y recreativo	Deudora	Registro
1243	EQUIPO E INSTRUMENTAL MÉDICO Y DE LABORATORIO	Deudora	Acumulativa
1243-1	EQUIPO MÉDICO Y DE LABORATORIO	Deudora	Acumulativa
1243-2	INSTRUMENTAL MÉDICO Y DE LABORATORIO	Deudora	Acumulativa
1244	VEHÍCULOS Y EQUIPO DE TRANSPORTE	Deudora	Acumulativa
1244-1	VEHÍCULOS Y EQUIPO TERRESTRE	Deudora	Acumulativa
1244-1-5411	VEHÍCULOS Y EQUIPO TERRESTRE	Deudora	Registro
1244-2	CARROCERÍAS Y REMOLQUES	Deudora	Acumulativa
1244-3	EQUIPO AEROESPACIAL	Deudora	Acumulativa
1244-4	EQUIPO FERROVIARIO	Deudora	Acumulativa
1244-5	EMBARCACIONES	Deudora	Acumulativa
1244-9	OTROS EQUIPOS DE TRANSPORTE	Deudora	Acumulativa
1245	EQUIPO DE DEFENSA Y SEGURIDAD	Deudora	Acumulativa
1245-1	EQUIPO DE DEFENSA Y SEGURIDAD	Deudora	Acumulativa
1246	MAQUINARIA, OTROS EQUIPOS Y HERRAMIENTAS	Deudora	Acumulativa
1246-1	MAQUINARIA Y EQUIPO AGROPECUARIO	Deudora	Acumulativa
1246-2	MAQUINARIA Y EQUIPO INDUSTRIAL	Deudora	Acumulativa
1246-3	MAQUINARIA Y EQUIPO DE CONSTRUCCIÓN	Deudora	Acumulativa
1246-4	SISTEMAS DE AIRE ACONDICIONADO, CALEFACCIÓN Y DE REFRIGERACIÓN INDUSTRIAL Y COMERCIAL	Deudora	Acumulativa
1246-5	EQUIPO DE COMUNICACIÓN Y TELECOMUNICACIÓN	Deudora	Acumulativa
1246-5-5651	EQUIPO DE COMUNICACIÓN Y TELECOMUNICACIÓN	Deudora	Registro
1246-6	EQUIPOS DE GENERACIÓN ELÉCTRICA, APARATOS Y ACCESORIOS ELÉCTRICOS	Deudora	Acumulativa
1246-7	HERRAMIENTAS Y MÁQUINAS-HERRAMIENTA	Deudora	Acumulativa
1246-9	OTROS EQUIPOS	Deudora	Acumulativa
1247	COLECCIONES, OBRAS DE ARTE Y OBJETOS VALIOSOS	Deudora	Acumulativa
1247-1	BIENES ARTÍSTICOS, CULTURALES Y CIENTÍFICOS	Deudora	Acumulativa
1247-2	OBJETOS DE VALOR	Deudora	Acumulativa
1248	ACTIVOS BIOLÓGICOS	Deudora	Acumulativa
1248-1	BOVINOS	Deudora	Acumulativa
1248-2	PORCINOS	Deudora	Acumulativa
1248-3	AVES	Deudora	Acumulativa
1248-4	OVINOS Y CAPRINOS	Deudora	Acumulativa
1248-5	PECES Y ACUICULTURA	Deudora	Acumulativa
1248-6	EQUINOS	Deudora	Acumulativa
1248-7	ESPECIES MENORES Y DE ZOOLÓGICO	Deudora	Acumulativa
1248-8	ÁRBOLES Y PLANTAS	Deudora	Acumulativa
1248-9	OTROS ACTIVOS BIOLÓGICOS	Deudora	Acumulativa
1250	ACTIVOS INTANGIBLES	Deudora	Acumulativa
1251	SOFTWARE	Deudora	Acumulativa
1251-1	SOFTWARE	Deudora	Acumulativa
1251-1-1	Software	Deudora	Registro
1252	PATENTES, MARCAS Y DERECHOS	Deudora	Acumulativa
1252-1	PATENTES	Deudora	Acumulativa
1252-2	MARCAS	Deudora	Acumulativa
1252-3	DERECHOS	Deudora	Acumulativa
1253	CONCESIONES Y FRANQUICIAS	Deudora	Acumulativa
1253-1	CONCESIONES	Deudora	Acumulativa
1253-2	FRANQUICIAS	Deudora	Acumulativa
1254	LICENCIAS	Deudora	Acumulativa
1254-1	LICENCIAS INFORMÁTICAS E INTELECTUALES	Deudora	Acumulativa
1254-2	LICENCIAS INDUSTRIALES, COMERCIALES Y OTRAS	Deudora	Acumulativa
1259	OTROS ACTIVOS INTANGIBLES	Deudora	Acumulativa
1259-1	OTROS ACTIVOS INTANGIBLES	Deudora	Acumulativa
1260	DEPRECIACIÓN, DETERIORO Y AMORTIZACIÓN ACUMULADA DE BIENES	Acredora	Acumulativa
1261	DEPRECIACIÓN ACUMULADA DE BIENES INMUEBLES	Acredora	Acumulativa
1261-1	DEPRECIACION ACUMULADA DE VIVIENDAS	Acredora	Acumulativa
1261-2	DEPRECIACIÓN ACUMULADA DE EDIFICIOS NO RESIDENCIALES	Acredora	Acumulativa
1261-9	DEPRECIACIÓN ACUMULADA DE OTROS BIENES INMUEBLES.	Acredora	Acumulativa
1262	DEPRECIACIÓN ACUMULADA DE INFRAESTRUCTURA	Acredora	Acumulativa
1262-1	DEPRECIACIÓN ACUMULADA DE INFRAESTRUCTURA DE CARRETERAS	Acredora	Acumulativa
1262-2	DEPRECIACIÓN ACUMULADA DE INFRAESTRUCTURA FERROVIARIA Y MULTIMODAL	Acredora	Acumulativa
1262-3	DEPRECIACIÓN ACUMULADA DE INFRAESTRUCTURA PORTUARIA	Acredora	Acumulativa
1262-4	DEPRECIACIÓN ACUMULADA DE INFRAESTRUCTURA AEROPORTUARIA	Acredora	Acumulativa
1262-5	DEPRECIACIÓN ACUMULADA DE INFRAESTRUCTURA DE TELECOMUNICACIONES	Acredora	Acumulativa
1262-6	DEPRECIACIÓN ACUMULADA DE INFRAESTRUCTURA DE AGUA POTABLE, SANEAMIENTO, HIDROAGRÍCOLA Y CONTROL DE INUNDACIONES	Acredora	Acumulativa
1262-7	DEPRECIACIÓN ACUMULADA DE INFRAESTRUCTURA ELÉCTRICA	Acredora	Acumulativa
1262-8	DEPRECIACIÓN ACUMULADA DE INFRAESTRUCTURA DE PRODUCCIÓN DE HIDROCARBUROS	Acredora	Acumulativa
1262-9	DEPRECIACIÓN ACUMULADA DE INFRAESTRUCTURA DE REFINACIÓN, GAS Y PETROQUÍMICA	Acredora	Acumulativa

1263	DEPRECIACIÓN ACUMULADA DE BIENES MUEBLES	Acredora	Acumulativa
1263-01	DEPRECIACIÓN ACUMULADA DE EQUIPO DE CÓMPUTO Y DETECNOLOGÍAS DE LA INFORMACIÓN	Acredora	Registro
1263-02	DEPRECIACIÓN ACUMULADA DE EQUIPOS Y APARATOS AUDIOVISUALES	Acredora	Registro
1263-03	DEPRECIACIÓN ACUMULADA DE OTRO MOBILIARIO Y EQUIPO EDUCACIONAL Y RECREATIVO	Acredora	Registro
1263-04	DEPRECIACIÓN ACUMULADA DE MUEBLES DE OFICINA Y ESTANTERÍA	Acredora	Registro
1263-05	DEPRECIACIÓN ACUMULADA DE VEHÍCULOS Y EQUIPOTERRESTRE	Acredora	Registro
1263-1	DEPRECIACIÓN ACUMULADA DE MOBILIARIO Y EQUIPO DE ADMINISTRACIÓN.	Acredora	Acumulativa
1263-1-01	DEPRECIACION ACUMULADA DE EQUIPO DE COMPUTO Y TECNOLOGIAS DE LA INFORMACION	Acredora	Registro
1263-1-02	DEPRECIACION ACUMULADA DE EQUIPOS Y APARATOS AUDIOVISUALES	Acredora	Registro
1263-1-03	DEPRECIACION ACUMULADA DE MUEBLES DE OFICINA Y ESTANTERIA	Acredora	Registro
1263-2	DEPRECIACIÓN ACUMULADA DE MOBILIARIO Y EQUIPO EDUCACIONAL Y RECREATIVO.	Acredora	Acumulativa
1263-2-01	DEPRECIACION ACUMULADA DE MOBILIARIO Y EQUIPO EDUCACIONAL Y RECREATIVO	Acredora	Registro
1263-3	DEPRECIACIÓN ACUMULADA DE INSTRUMENTAL MÉDICO Y DE LABORATORIO.	Acredora	Acumulativa
1263-4	DEPRECIACIÓN ACUMULADA DE EQUIPO DE TRANSPORTE.	Acredora	Acumulativa
1263-4-01	DEPRECIACIN ACUMULADA DE VEHICULOS Y EQUIPO DE TRANSPORTE	Acredora	Registro
1263-5	DEPRECIACIÓN ACUMULADA DE EQUIPO DE DEFENSA Y SEGURIDAD.	Acredora	Acumulativa
1263-6	DEPRECIACIÓN ACUMULADA DE MAQUINARIA, OTROS EQUIPOS Y HERRAMIENTAS.	Acredora	Acumulativa
1264	DETERIORO ACUMULADO DE ACTIVOS BIOLÓGICOS	Acredora	Acumulativa
1264-1	DETERIORO ACUMULADO DE BOVINOS	Acredora	Acumulativa
1264-2	DETERIORO ACUMULADO DE PORCINOS	Acredora	Acumulativa
1264-3	DETERIORO ACUMULADO DE AVES	Acredora	Acumulativa
1264-4	DETERIORO ACUMULADO DE OVINOS Y CAPRINOS	Acredora	Acumulativa
1264-5	DETERIORO ACUMULADO DE PECES Y ACUICULTURA	Acredora	Acumulativa
1264-6	DETERIORO ACUMULADO DE EQUINOS	Acredora	Acumulativa
1264-7	DETERIORO ACUMULADO DE ESPECIES MENORES Y DE ZOOLÓGICO	Acredora	Acumulativa
1264-8	DETERIORO ACUMULADO DE ÁRBOLES Y PLANTAS	Acredora	Acumulativa
1264-9	DETERIORO ACUMULADO DE OTROS ACTIVOS BIOLÓGICOS	Acredora	Acumulativa
1265	AMORTIZACIÓN ACUMULADA DE ACTIVOS INTANGIBLES	Acredora	Acumulativa
1265-1	AMORTIZACIÓN ACUMULADA DE SOFTWARE.	Acredora	Acumulativa
1265-1-01	Amortización acumulada de software	Acredora	Acumulativa
1265-2	AMORTIZACIÓN ACUMULADA DE PATENTES, MARCAS Y DERECHOS.	Acredora	Registro
1265-3	AMORTIZACIÓN ACUMULADA DE CONCESIONES Y FRANQUICIAS.	Acredora	Acumulativa
1265-4	AMORTIZACIÓN ACUMULADA DE LICENCIAS.	Acredora	Acumulativa
1265-9	AMORTIZACIÓN ACUMULADA DE OTROS INTANGIBLES	Acredora	Acumulativa
1270	ACTIVOS DIFERIDOS	Acredora	Acumulativa
1271	ESTUDIOS, FORMULACIÓN Y EVALUACIÓN DE PROYECTOS	Deudora	Acumulativa
1271-1	ESTUDIOS, FORMULACION Y EVALUACION DE PROYECTOS	Deudora	Acumulativa
1272	DERECHOS SOBRE BIENES EN RÉGIMEN DE ARRENDAMIENTO FINANCIERO	Deudora	Acumulativa
1272-1	DERECHOS SOBRE BIENES EN RÉGIMEN DE ARRENDAMIENTO FINANCIERO NACIONAL	Deudora	Acumulativa
1272-2	DERECHOS SOBRE BIENES EN RÉGIMEN DE ARRENDAMIENTO FINANCIERO INTERNACIONAL	Deudora	Acumulativa
1273	GASTOS PAGADOS POR ADELANTADO A LARGO PLAZO	Deudora	Acumulativa
1273-1	INTERESES ANTICIPADOS POR ARRENDAMIENTO FINANCIERO A LARGO PLAZO	Deudora	Acumulativa
1274	ANTICIPOS A LARGO PLAZO	Deudora	Acumulativa
1274-1	ANTICIPOS A PROVEEDORES POR ADQUISICIÓN DE BIENES Y PRESTACIÓN DE SERVICIOS LARGO PLAZO	Deudora	Acumulativa
1274-2	ANTICIPOS A PROVEEDORES POR ADQUISICIÓN DE BIENES INMUEBLES Y MUEBLES A LARGO PLAZO	Deudora	Acumulativa
1274-3	ANTICIPOS A PROVEEDORES POR ADQUISICIÓN DE BIENES INTANGIBLES A LARGO PLAZO	Deudora	Acumulativa
1274-4	ANTICIPOS A CONTRATISTAS POR OBRAS PÚBLICAS A LARGO PLAZO	Deudora	Acumulativa
1275	BENEFICIOS AL RETIRO DE EMPLEADOS PAGADOS POR ADELANTADO	Deudora	Acumulativa
1275-1	BENEFICIOS AL RETIRO DE EMPLEADOS PAGADOS POR ADELANTADO	Deudora	Acumulativa
1279	OTROS ACTIVOS DIFERIDOS	Deudora	Acumulativa
1279-1	OTROS ACTIVOS DIFERIDOS	Deudora	Acumulativa
1280	ESTIMACIÓN POR PÉRDIDA O DETERIORO DE ACTIVOS NO CIRCULANTES	Acredora	Acumulativa
1281	ESTIMACIONES POR PÉRDIDA DE CUENTAS INCOBRABLES DE DOCUMENTOS POR COBRAR A LARGO PLAZO	Acredora	Acumulativa
1281-1	ESTIMACIONES POR PÉRDIDA DE CUENTAS INCOBRABLES DE DOCUMENTOS POR COBRAR A LARGO PLAZO POR VENTA DE BIENES Y PRESTACIÓN DE SERVICIOS	Acredora	Acumulativa
1281-2	ESTIMACIONES POR PÉRDIDA DE CUENTAS INCOBRABLES DE DOCUMENTOS POR COBRAR A LARGO PLAZO POR VENTA DE BIENES INMUEBLES, MUEBLES E INTANGIBLES	Acredora	Acumulativa
1281-9	ESTIMACIONES POR PÉRDIDA DE CUENTAS INCOBRABLES DE OTROS DOCUMENTOS POR COBRAR A LARGO PLAZO	Acredora	Acumulativa
1282	ESTIMACIONES POR PÉRDIDA DE CUENTAS INCOBRABLES DE DEUDORES DIVERSOS POR COBRAR A LARGO PLAZO	Acredora	Acumulativa
1282-1	ESTIMACIONES POR PÉRDIDA DE CUENTAS INCOBRABLES DE DEUDORES DIVERSOS POR COBRAR A LARGO PLAZO	Acredora	Acumulativa
1283	ESTIMACIONES POR PÉRDIDA DE CUENTAS INCOBRABLES DE INGRESOS POR COBRAR A LARGO PLAZO	Acredora	Acumulativa
1283-1	ESTIMACIONES POR PÉRDIDA DE CUENTAS INCOBRABLES DE CONTRIBUCIONES GARANTIZADAS A LARGO PLAZO	Acredora	Acumulativa
1283-2	ESTIMACIONES POR PÉRDIDA DE CUENTAS INCOBRABLES DE DEUDORES FISCALES EN PARCIALIDADES A LARGO PLAZO	Acredora	Acumulativa
1283-3	ESTIMACIONES POR PÉRDIDA DE CUENTAS INCOBRABLES DE DEUDORES CON RESOLUCIÓN JUDICIAL FISCAL DEFINITIVA A LARGO PLAZO	Acredora	Acumulativa
1283-9	ESTIMACIONES POR PÉRDIDA DE CUENTAS INCOBRABLES DE OTRAS CONTRIBUCIONES A LARGO PLAZO	Acredora	Acumulativa
1284	ESTIMACIONES POR PÉRDIDA DE CUENTAS INCOBRABLES DE PRÉSTAMOS OTORGADOS A LARGO PLAZO	Acredora	Acumulativa

1284-1	ESTIMACIONES POR PÉRDIDA DE CUENTAS INCOBRABLES DE PRÉSTAMOS OTORGADOS A LARGO PLAZO AL SECTOR PÚBLICO	Acredora	Acumulativa
1284-2	ESTIMACIONES POR PÉRDIDA DE CUENTAS INCOBRABLES DE PRÉSTAMOS OTORGADOS A LARGO PLAZO AL SECTOR PRIVADO	Acredora	Acumulativa
1284-3	ESTIMACIONES POR PÉRDIDA DE CUENTAS INCOBRABLES DE PRÉSTAMOS OTORGADOS A LARGO PLAZO AL SECTOR EXTERNO	Acredora	Acumulativa
1289	ESTIMACIONES POR PÉRDIDA DE OTRAS CUENTAS INCOBRABLES A LARGO PLAZO	Acredora	Acumulativa
1289-1	ESTIMACIONES POR PÉRDIDA DE OTRAS CUENTAS INCOBRABLES A LARGO PLAZO	Acredora	Acumulativa
1290	OTROS ACTIVOS NO CIRCULANTES	Deudora	Acumulativa
1291	BIENES EN CONCESIÓN	Deudora	Acumulativa
1291-1	BIENES EN CONCESIÓN	Deudora	Acumulativa
1292	BIENES EN ARRENDAMIENTO FINANCIERO	Deudora	Acumulativa
1292-1	BIENES EN ARRENDAMIENTO FINANCIERO	Deudora	Acumulativa
1293	BIENES EN COMODATO	Deudora	Acumulativa
1293-1	BIENES INMUEBLES EN COMODATO	Deudora	Acumulativa
1293-2	BIENES MUEBLES EN COMODATO	Deudora	Acumulativa
1293-3	BIENES INTANGIBLES EN COMODATO	Deudora	Acumulativa
2000	PASIVO	Acredora	Acumulativa
2100	PASIVO CIRCULANTE	Acredora	Acumulativa
2110	CUENTAS POR PAGAR A CORTO PLAZO	Acredora	Acumulativa
2111	SERVICIOS PERSONALES POR PAGAR A CORTO PLAZO	Acredora	Acumulativa
2111-1	REMUNERACIÓN POR PAGAR AL PERSONAL DE CARÁCTER PERMANENTE A CORTO PLAZO	Acredora	Acumulativa
2111-1-1131	SUELDOS BASE AL PERSONAL PERMANENTE	Acredora	Registro
2111-2	REMUNERACIÓN POR PAGAR AL PERSONAL DE CARÁCTER TRANSITORIO A CORTO PLAZO	Acredora	Acumulativa
2111-3	REMUNERACIONES ADICIONALES Y ESPECIALES POR PAGAR A CORTO PLAZO	Acredora	Acumulativa
2111-3-1311	Primas por años de servicios efectivos prestados	Acredora	Registro
2111-3-1321	PRIMAS DE VACACIONES, DOMINICAL Y GRATIFICACIÓN DE FIN DE AÑO	Acredora	Registro
2111-3-1322	GRATIFICACIÓN DE FIN DE AÑO	Acredora	Registro
2111-3-1325	QUINQUENIO	Acredora	Registro
2111-4	SEGURIDAD SOCIAL Y SEGUROS POR PAGAR A CORTO PLAZO	Acredora	Acumulativa
2111-4-1411	APORTACIONES DE SEGURIDAD SOCIAL	Acredora	Registro
2111-5	OTRAS PRESTACIONES SOCIALES Y ECONÓMICAS POR PAGAR A CORTO PLAZO	Acredora	Acumulativa
2111-5-1521	Indemnizaciones	Acredora	Registro
2111-5-1523	DESPENSA	Acredora	Registro
2111-5-1524	DESPENSA ESPECIAL	Acredora	Registro
2111-5-1525	IMPUESTO SOBRE NÓMINA	Acredora	Registro
2111-5-1526	SUBSIDIO ISPT	Acredora	Registro
2111-5-1591	Otras prestaciones sociales y económicas	Acredora	Registro
2111-6	ESTÍMULOS A SERVIDORES PÚBLICOS POR PAGAR A CORTO PLAZO	Acredora	Acumulativa
2111-7	PAGO DE ESTÍMULOS A SERVIDORES PÚBLICOS A CORTO PLAZO	Acredora	Acumulativa
2112	PROVEEDORES POR PAGAR A CORTO PLAZO	Acredora	Acumulativa
2112-1	DEUDAS POR ADQUISICIÓN DE BIENES Y CONTRATACIÓN DE SERVICIOS POR PAGAR A CORTO PLAZO	Acredora	Acumulativa
2112-1-000001	TIMOTEO HERNÁNDEZ ARTEAGA	Acredora	Registro
2112-1-000002	MA ROSARIO RODRÍGUEZ MÉNDEZ	Acredora	Registro
2112-1-000003	MARÍA GUADALUPE ECHEVERRÍA FARFAN	Acredora	Registro
2112-1-000004	TIENDAS CHEDRAUI S.A, DE C.V,	Acredora	Registro
2112-1-000005	HERNÁN JOSÉ DE LA VEGA APONTE	Acredora	Registro
2112-1-000006	JUAN JOSÉ MARTÍNEZ DÍAZ	Acredora	Registro
2112-1-000007	LUCIO MARTÍNEZ HERNÁNDEZ	Acredora	Registro
2112-1-000008	QUALITY SOUND S.A. C.V.	Acredora	Registro
2112-1-000009	ELPIDIA REYES BAUTISTA	Acredora	Registro
2112-1-000010	AMALIA GONZÁLEZ HARO	Acredora	Registro
2112-1-000011	CARMEN GABRIELA CABRERA OCHOA	Acredora	Registro
2112-1-000012	TELÉFONOS DE MÉXICO SAB DE CV	Acredora	Registro
2112-1-000013	ZÁRATE SCHERENBERG Y COMPAÑÍA S.C.	Acredora	Registro
2112-1-000014	EDGAR ALAN SILVA GARRIDO	Acredora	Registro
2112-1-000015	YACOPI MEXICO S.A. DE C.V.	Acredora	Registro
2112-1-000016	ERIKA CORONA ARTETA	Acredora	Registro
2112-1-000017	ORQUESTA TÍPICA DEL ESTADO DE QUERÉTARO AC	Acredora	Registro
2112-1-000018	LINDA ESPERANZA CISNEROS FUENTES	Acredora	Registro
2112-1-000019	ACTORES CABALGATA	Acredora	Registro
2112-1-000020	JOSÉ LUIS VÁZQUEZ GONZÁLEZ	Acredora	Registro
2112-1-000021	VIÑA DE SANTIAGO	Acredora	Registro
2112-1-000022	CLEOTILDE RODRÍGUEZ RAMÍREZ	Acredora	Registro
2112-1-000023	DAVID RAMÍREZ GANTE	Acredora	Registro
2112-1-000024	ANTONIO MÁRQUEZ BECERRIL	Acredora	Registro
2112-1-000025	FERNANDO ANDRÉS SÁNCHEZ LOYOLA	Acredora	Registro
2112-1-000027	AUTI SYSTEM SA CV	Acredora	Registro
2112-1-000028	KARCHER MÉXICO SA CV	Acredora	Registro
2112-1-000029	ROSA CRUZ PEÑA	Acredora	Registro
2112-1-000030	GRUPO GASOLINERO DE OCCIDENTE SA CV	Acredora	Registro
2112-1-000031	AVANCE Y TECNOLOGÍA DE PLÁSTICOS SA CV	Acredora	Registro

2112-1-000032	MUNICIPIO DE COLÓN QUERÉTARO	Acredora	Registro
2112-1-000033	SEGUROS INBURSA SA CV	Acredora	Registro
2112-1-000034	HUMBERTO JOSÉ ESPINOZA MOLERO	Acredora	Registro
2112-1-000035	GINA NARDONI MACEDO	Acredora	Registro
2112-1-000036	NUEVA WAL MART DE MÉXICO S RL CV	Acredora	Registro
2112-1-000037	JUAN CARLOS CHÁVEZ RANGEL	Acredora	Registro
2112-1-000038	PROVEEDOR GENÉRICO FONDO REVOLVENTE	Acredora	Registro
2112-1-000039	RIGOBERTO VANEGAS OLVERA	Acredora	Registro
2112-1-000040	SOLUCIONES EN ALTA TECNOLOGÍA EN SEGURIDAD SA CV	Acredora	Registro
2112-1-000041	COMISIÓN ESTATAL DE AGUAS	Acredora	Registro
2112-1-000042	JESÚS SALVADOR PACHECO PÉREZ	Acredora	Registro
2112-1-000044	PODER EJECUTIVO DEL ESTADO DE QUERÉTARO	Acredora	Registro
2112-1-000045	DULCERÍAS QUERÉTARO SA CV	Acredora	Registro
2112-1-000046	RICARDO MAURICIO FIGUEROA GUERRERO	Acredora	Registro
2112-1-000047	GUSTAVO ADRIÁN GUERRERO GONZÁLEZ	Acredora	Registro
2112-1-000048	EDGAR GUERRERO GRANDADOS	Acredora	Registro
2112-1-000049	FRANCISCO ESCAMILLA RAMÍREZ	Acredora	Registro
2112-1-000050	PROPIMEX S RL CV	Acredora	Registro
2112-1-000051	MANUEL MUÑIZ MENDOZA	Acredora	Registro
2112-1-000052	COMERIALIZADORA KAN KO SA CV	Acredora	Registro
2112-1-000053	EBRUCTO COMERCIALIZADORA CONTINENTAL SA CV	Acredora	Registro
2112-1-000054	JAVIER GUADALUPE MEJÍA	Acredora	Registro
2112-1-000055	ALEJANDRO FIDELIO ORTÍZ MARTÍNEZ	Acredora	Registro
2112-1-000056	FRANCISCO JAVIER RIVERA BREÑA	Acredora	Registro
2112-1-000057	ESTACIÓN DE SERVICIO SA CV	Acredora	Registro
2112-1-000058	ARTES GRÁFICAS IMPRECOM S RL CV	Acredora	Registro
2112-1-000059	JUAN MANUEL MEDINA MEJÍA	Acredora	Registro
2112-1-000060	JOSE DANIEL RESÉNDIZ FLORES	Acredora	Registro
2112-1-000061	GERARDO CRISTYAN PIÑA TAVERA	Acredora	Registro
2112-1-000062	CARLOS RUBIO GONZÁLEZ	Acredora	Registro
2112-1-000063	ISMAEL ARREOLA REYES	Acredora	Registro
2112-1-000064	ANA ELISA SÁNCHEZ AMADOR	Acredora	Registro
2112-1-000065	RAÚL SALDAÑA GUTIÉRREZ	Acredora	Registro
2112-1-000066	ROGELIO HERNANDO LOZADA VARGAS	Acredora	Registro
2112-1-000067	MIGUEL ANGEL MUÑOZ GUTIÉRREZ	Acredora	Registro
2112-1-000068	ANGEL FERNANDO FERNÁNDEZ NIETO	Acredora	Registro
2112-1-000069	MARÍA GUADALUPE TRENADO AGUILLÓN	Acredora	Registro
2112-1-000070	JULIO CÉSAR VELÁZQUEZ DELGADILLO	Acredora	Registro
2112-1-000071	CÉSAR CORTÉS MARTÍNEZ	Acredora	Registro
2112-1-000072	JOSÉ SANABRIA JIMÉNEZ	Acredora	Registro
2112-1-000073	NAYELI RESÉNDIZ VALDEZ	Acredora	Registro
2112-1-000074	MARÍA DOLORES ZÚÑIGA SÁNCHEZ	Acredora	Registro
2112-1-000075	JUAN LUIS HERRERA RÍOS	Acredora	Registro
2112-1-000076	MANUEL LÓPEZ DINORIN	Acredora	Registro
2112-1-000077	JUANA INÉS HERNÁNDEZ PÉREZ	Acredora	Registro
2112-1-000078	ANTONIO HERNÁNDEZ HERNÁNDEZ	Acredora	Registro
2112-1-000079	LUIS RUBÉN LUGO DOMÍNGUEZ	Acredora	Registro
2112-1-000080	EDITH ARROYO GUERRERO	Acredora	Registro
2112-1-000081	ALFONSO CAMPOS MORENO	Acredora	Registro
2112-1-000082	SEGUROS EL POTOSÍ SA	Acredora	Registro
2112-1-000083	BIOS 2 0 SA CV	Acredora	Registro
2112-1-000084	JUAN CARLOS ARREDONDO HERNÁNDEZ	Acredora	Registro
2112-1-000085	CONSTRUSERVICIOS ESL SA CV	Acredora	Registro
2112-1-000086	OPERADORA OMX SA CV	Acredora	Registro
2112-1-000087	CRISTHIAN ANDREI BELTRAN PINEDA	Acredora	Registro
2112-1-000088	EDITORA OFFSET COLOR SA CV	Acredora	Registro
2112-1-000089	YS SOLUTION SA CV	Acredora	Registro
2112-1-000090	SERVICIOS EMPRESARIALES OPTOMOS SA CV	Acredora	Registro
2112-1-000091	TIENDAS SORIANA SA CV	Acredora	Registro
2112-1-000092	ALEJANDRO FERNANDO VIZCAINO ARREDONDO	Acredora	Registro
2112-1-000093	MA TERESA OVALLE GÓMEZ	Acredora	Registro
2112-1-000094	J SANTIAGO LÒPEZ MEDINA	Acredora	Registro
2112-1-000095	PRODUCTOS FINOS EN REPOSTERÍA, SA CV	Acredora	Registro
2112-1-000096	PETROLL GASOLINERAS SA CV	Acredora	Registro
2112-1-000097	INSTITUTO MEXICANO DEL SEGURO SOCIAL	Acredora	Registro
2112-1-000098	INSTITUTO PARA EL DESARROLLO TÉCNICO DE LAS HDAS PÚBLICAS	Acredora	Registro
2112-1-000099	OFFICE DEPOT DE MÉXICO SA CV	Acredora	Registro
2112-1-000100	ADRIANA GÓMEZ DE LA CRUZ	Acredora	Registro
2112-1-000101	ATILANO MARTÍNEZ CARDONA	Acredora	Registro
2112-1-000102	DAVID PLATA ENRIQUEZ	Acredora	Registro
2112-1-000103	CADENA COMERCIAL OXXO SA CV	Acredora	Registro
2112-1-000104	JOSÉ RAMÓN MONTIJO GONZÁLEZ	Acredora	Registro
2112-1-000105	ROSA ISELA RAMÍREZ BREÑA	Acredora	Registro

2112-1-000106	GLORIA ELISA LÓPEZ MIER	Acredora	Registro
2112-1-000107	NANCY GRACE HERNÁNDEZ VILLEGAS	Acredora	Registro
2112-1-000108	LUIS FRANCO GONZÁLEZ	Acredora	Registro
2112-1-000109	LLANTEC LLANTAS TECNOLOGÍA Y SERVICIOS SA CV	Acredora	Registro
2112-1-000110	TREBOL Y VOCES SA CV	Acredora	Registro
2112-1-000111	MAURICIO FERNANDO DE LA VEGA MEJÍA	Acredora	Registro
2112-1-000112	JORGINA PASOS MELO	Acredora	Registro
2112-1-000113	PAOLA GONZÁLEZ VILLEGAS	Acredora	Registro
2112-1-000114	MATILDE MARTÍNEZ HURTADO	Acredora	Registro
2112-1-000115	RAMIRO MARTÍNEZ PIÑA	Acredora	Registro
2112-1-000116	AUTOZONE DE MÉXICO S RL CV	Acredora	Registro
2112-1-000117	MAURICIO RANGEL SORIA	Acredora	Registro
2112-1-000118	PATRICIA ADRIANA CORRAL CAMPUZANO	Acredora	Registro
2112-1-000119	LUIS FELIPE MUÑOZ INCLAN	Acredora	Registro
2112-1-000120	DANIEL ORTIZ MORENO	Acredora	Registro
2112-1-000121	ADELINA FRANCO ARTEAGA	Acredora	Registro
2112-1-000122	PINTURAS CORREGIDORA SA CV	Acredora	Registro
2112-1-000123	ERIC DAVID BARRERA MOJICA	Acredora	Registro
2112-1-000124	JOSÉ ANTONIO OLVERA SERVIN	Acredora	Registro
2112-1-000125	FIBRA HOTELERA SC	Acredora	Registro
2112-1-000126	OCATVIO CARLOS CARRETO CORDERO	Acredora	Registro
2112-1-000127	CORALIA GALVAN DE LA GARZA	Acredora	Registro
2112-1-000128	ALFONSO PIÑA MORENO	Acredora	Registro
2112-1-000129	LUIS FERNANDO ESCUDERO NIETO	Acredora	Registro
2112-1-000130	JORGE ABRAHAM SOTO SANTIBAÑEZ	Acredora	Registro
2112-1-000131	PAOLA STEPHANY GUANI LÓPEZ	Acredora	Registro
2112-1-000132	MARCOZER SA CV	Acredora	Registro
2112-1-000133	SEGURIDAD PRIVADA SA CV	Acredora	Registro
2112-1-000134	JUAN CARLOS RENTERÍA AYALA	Acredora	Registro
2112-1-000135	EFRAIN MONDRAGÓN CÓRDOBA	Acredora	Registro
2112-1-000136	GUSTAVO ADRIAN GONZÁLEZ	Acredora	Registro
2112-1-000137	JOSÉ LUIS SALAS GONZÁLEZ	Acredora	Registro
2112-1-000138	MIGUEL ANGEL GUERRERO JAIMES	Acredora	Registro
2112-1-000139	ANGEL AARÓN ARAUJO CABALLERO	Acredora	Registro
2112-1-000140	ANTONIO GONZÁLEZ CARRANZA	Acredora	Registro
2112-1-000141	LUIS EDUARDO GONZÁLEZ LUNA	Acredora	Registro
2112-1-000142	MARTHA JULIANA AYECH RODRÍGUEZ	Acredora	Registro
2112-1-000143	VINALTURA SA CV	Acredora	Registro
2112-1-000144	JOSÉ MANUEL GONZÁLEZ MALAGÓN	Acredora	Registro
2112-1-000145	JESÚS GERARDO GONZÁLEZ ESPINOSA	Acredora	Registro
2112-1-000146	ROBERTO CARLOS HERNÁNDEZ AGUIRRE	Acredora	Registro
2112-1-000147	RICARDO ADRIÁN JUSTUS VILLARREAL	Acredora	Registro
2112-1-000148	TANSPORTES EJECUTIVOS ARELLANO SA CV	Acredora	Registro
2112-1-000149	GRUPO CIS 2000 S RL CV	Acredora	Registro
2112-1-000150	INTERACCIONES ZAVLIN SA CV	Acredora	Registro
2112-1-000151	LA EUROPEA MÉXICO SAPI CV	Acredora	Registro
2112-1-000152	GÉNESIS PAVER SA CV	Acredora	Registro
2112-1-000153	XIMENA CORONA ARTETA	Acredora	Registro
2112-1-000154	GRUPO HOTELERO SR SA CV	Acredora	Registro
2112-1-000155	M CLEAN QRO S RL CV	Acredora	Registro
2112-1-000156	ERICK IVAN DEL CASTILLO VÁZQUEZ	Acredora	Registro
2112-1-000157	JESÚS CUAUHTÉMOC ORENDAIN MUNGUÍA	Acredora	Registro
2112-1-000158	JOSÉ SARIÑANA SIQUEIROS	Acredora	Registro
2112-1-000159	JUAN MANUEL MORA URZUA	Acredora	Registro
2112-1-000160	INTEGRACIÓN DE SISTEMAS DE ENERGÍA SA CV	Acredora	Registro
2112-1-000161	SANTIAGO TORRES CRUZ	Acredora	Registro
2112-1-000162	TNT RENTA DE EQUIPO SA CV	Acredora	Registro
2112-1-000163	OPERADORA GH S RL	Acredora	Registro
2112-1-000164	INFRA SA CV	Acredora	Registro
2112-1-000165	DAVID SALVADOR ROJO	Acredora	Registro
2112-1-000166	JOSÉ OSWLADO LUNA CAMPOS	Acredora	Registro
2112-1-000167	MARTÍN SÁNCHEZ CONTRERAS	Acredora	Registro
2112-1-000168	EL NUEVO MUNDO SA	Acredora	Registro
2112-1-000169	LEONARDO AGUIRRE SILVA	Acredora	Registro
2112-1-000170	ROBERTO ANGELES ARELLANO	Acredora	Registro
2112-1-000171	MIGUEL DANIEL BÁRCENA JACOBO	Acredora	Registro
2112-1-000172	RAFAEL OLVERA GUTIÉRREZ	Acredora	Registro
2112-1-000173	JOEL LEÓN ESCAMILLA	Acredora	Registro
2112-1-000174	RICARDO AGUSTINN NAVARRO CARRILLO	Acredora	Registro
2112-1-000175	MARÍA DOLORES HERNÁNDEZ CAMACHO	Acredora	Registro
2112-1-000176	RAYMUDO MARTÍNEZ CHÁVEZ	Acredora	Registro
2112-1-000177	MA. DE LOURDES LILIA GONZÁLEZ HUITRÓN	Acredora	Registro

2112-1-000178	HÉCTOR LARIOS OSORNIO	Acredora	Registro
2112-1-000179	JORGE ELÍAS BADUY GONZÁLEZ	Acredora	Registro
2112-1-000180	CARLOS CAMPILLO SANABRIA	Acredora	Registro
2112-1-000181	ENRIQUE BENÍTEZ MARTÍNEZ	Acredora	Registro
2112-1-000182	DIANA ANGÉLICA ATENEA LOZANO BRAVO	Acredora	Registro
2112-1-000183	JUAN ALEXIS ESTRADA HERNÁNDEZ	Acredora	Registro
2112-1-000184	ADAN GONZÁLEZ VARGAS	Acredora	Registro
2112-1-000185	JOSÉ ASCENCIÓN LARA VÁZQUEZ	Acredora	Registro
2112-1-000186	ROBERTO LEYVA VELÁZQUEZ	Acredora	Registro
2112-1-000187	EFRÉN ESTRADA GARCÍA	Acredora	Registro
2112-1-000188	JOSÉ LUIS ORTÍZ MARTÍNEZ	Acredora	Registro
2112-1-000189	DANIEL EZEQUIEL CÉSAR SUÁREZ	Acredora	Registro
2112-1-000190	BLAS ARMANDO LÓPEZ HERNÁNDEZ	Acredora	Registro
2112-1-000191	RICARDO LÓPEZ	Acredora	Registro
2112-1-000192	PEDRO CÉSAR GARCÍA PERRUSQUÍA	Acredora	Registro
2112-1-000193	Estación de Carga Vía Láctea SA CV	Acredora	Registro
2112-1-000194	Servicio Galindas SA CV	Acredora	Registro
2112-1-000195	Claudia Margarita Gandara Guzman	Acredora	Registro
2112-1-000196	Fernando de la Cruz Aranda Calzada	Acredora	Registro
2112-1-000197	Arturo Israel Mancilla Elizondo	Acredora	Registro
2112-1-000198	José Alberto Guerrero Mandujano	Acredora	Registro
2112-1-000199	Arely Rosas Sagaz	Acredora	Registro
2112-1-000200	Alpha Servicios Integrales de Seguridad Privada SA CV	Acredora	Registro
2112-1-000201	Juan Carlos Luna Torres	Acredora	Registro
2112-1-000202	Roberto Breña Basaldúa	Acredora	Registro
2112-1-000203	María Cristina Quintanar Miranda	Acredora	Registro
2112-1-000204	Ariel Sánchez Moreno	Acredora	Registro
2112-1-000205	Jorge Antonio Ortiz Villalpando	Acredora	Registro
2112-1-000206	Pasti Strech SA CV	Acredora	Registro
2112-1-000207	Rogelio José Díaz Espinosa	Acredora	Registro
2112-1-000208	Hiliani Castañeda García	Acredora	Registro
2112-1-000209	Ruben Domínguez Pozas	Acredora	Registro
2112-1-000210	Juan Fernando Vázquez Viveros	Acredora	Registro
2112-1-000211	Daniel Reséndiz Flores	Acredora	Registro
2112-1-000212	Fernando Figueroa Guerrero	Acredora	Registro
2112-1-000213	Margarita Carrasco Gutiérrez	Acredora	Registro
2112-1-000214	Servirep Herramientas SA CV	Acredora	Registro
2112-1-000215	Hospital Luis Martin SA CV	Acredora	Registro
2112-1-000216	Mario Vázquez Moran	Acredora	Registro
2112-1-000217	Francisco Alejandro Pedraza Montes	Acredora	Registro
2112-1-000218	Hermes Melanio Arroyo Guerreo	Acredora	Registro
2112-1-000219	Silvia Anaya Carreón	Acredora	Registro
2112-1-000220	Ricardo Valentín Landa García	Acredora	Registro
2112-1-000221	Link Conexión Aérea SA CV	Acredora	Registro
2112-1-000222	Juan Carlos Monroy Morales	Acredora	Registro
2112-1-000223	Patronato de Reincorporación Social del Estado de Querétaro	Acredora	Registro
2112-1-000224	Fantasías Miguel SA CV	Acredora	Registro
2112-1-000225	Modatelas SAPI CV	Acredora	Registro
2112-1-000226	Sergio Méndez Sámano	Acredora	Registro
2112-1-000227	Emmanuel Torres Reyes	Acredora	Registro
2112-1-000228	Ulises Ayala Gómez	Acredora	Registro
2112-1-000229	Leonardo Daniel Breña de Jesús	Acredora	Registro
2112-1-000230	Ma. Eugenia Karina Hernández Ríos	Acredora	Registro
2112-1-000231	Centro de Distribución Oriente SA CV	Acredora	Registro
2112-1-000232	Luis Alejandro de Lizardi Hernández	Acredora	Registro
2112-1-000233	José Francisco Sáenz Chávez	Acredora	Registro
2112-1-000234	Tornilleros Unidos del Bajío SA CV	Acredora	Registro
2112-1-000235	Sanborn Hermanos SA	Acredora	Registro
2112-1-000236	Eva Pamela Jiménez Campos	Acredora	Registro
2112-1-000237	Eduardo García Silva	Acredora	Registro
2112-1-000238	Ferreherramientas SA CV	Acredora	Registro
2112-1-000239	Air Liquide Mexico S RL CV	Acredora	Registro
2112-1-000240	Martha Edith León Sánchez	Acredora	Registro
2112-1-000241	Pinturas Ezequiel Montes de Querétaro	Acredora	Registro
2112-1-000242	Macetonia SA CV	Acredora	Registro
2112-1-000243	Marisela Gordillo Arellano	Acredora	Registro
2112-1-000244	Sanitarios Sanfer SA CV	Acredora	Registro
2112-1-000245	Carlos Vargas Velazco	Acredora	Registro
2112-1-000246	La Paloma Compañia de Metales SA CV	Acredora	Registro
2112-1-000247	Kane Pasteleria SA CV	Acredora	Registro
2112-1-000248	Víctor Manuel Arciniega Díaz	Acredora	Registro
2112-1-000249	Esther Silvia Duran Acosta	Acredora	Registro

2112-1-000248	Víctor Manuel Arciniega Díaz	Acredora	Registro
2112-1-000249	Esther Silvia Duran Acosta	Acredora	Registro
2112-1-000250	Aurelia Olvera Jurado	Acredora	Registro
2112-1-000251	Jovita Mejía Bautista	Acredora	Registro
2112-1-000252	Reynaldo Salinas Morado	Acredora	Registro
2112-1-000253	Teresa Uribe Jiménez	Acredora	Registro
2112-1-000254	María Juana López Nava	Acredora	Registro
2112-1-000255	Lizbeth Llamas Núñez	Acredora	Registro
2112-1-000256	Francisco Reyes Mata Cruz	Acredora	Registro
2112-1-000257	Ramón Ramírez Tovar	Acredora	Registro
2112-1-000258	Aracely Téllez Méndez	Acredora	Registro
2112-1-000259	Abastecedora Lumen SA CV	Acredora	Registro
2112-1-000260	Juan Carlos Olvera Servin	Acredora	Registro
2112-1-000261	Atención rápida a clientes tres SA CV	Acredora	Registro
2112-1-000262	Grupo Parisina SA CV	Acredora	Registro
2112-1-000263	Radiomóvil Dipsa SA CV	Acredora	Registro
2112-1-000264	Crezcolab SAS CV	Acredora	Registro
2112-1-000265	Luis Arturo del Real Montemayor	Acredora	Registro
2112-1-000266	Rodrigo Eguiarte Mereles	Acredora	Registro
2112-1-000267	Jesús Julio Robles Jaramillo	Acredora	Registro
2112-1-000268	Grupo Papelero Gutiérrez SA CV	Acredora	Registro
2112-1-000269	Efrén Enríquez Mondragón	Acredora	Registro
2112-1-000270	Carlos Espinosa Torres	Acredora	Registro
2112-1-000271	Super Papelera SA CV	Acredora	Registro
2112-1-000272	Rene Arturo Díaz de León Torre	Acredora	Registro
2112-1-000273	Ivan Rangel Soria	Acredora	Registro
2112-1-000274	Bicicletas León SA CV	Acredora	Registro
2112-1-000275	Diana Guadalupe Vázquez Zepeda	Acredora	Registro
2112-1-000276	Rossana Alvarez Malo Taboada	Acredora	Registro
2112-1-000277	Fabian José de la Vega Mejía	Acredora	Registro
2112-1-000278	Eric Alburquerque Hernández	Acredora	Registro
2112-1-000279	Farmacia Guadalajara SA CV	Acredora	Registro
2112-1-000280	Jorge Luna Santacruz	Acredora	Registro
2112-1-000281	Plaza Alamilla y Cia SC	Acredora	Registro
2112-1-000282	Grupo Hotelero Luna Azul SA CV	Acredora	Registro
2112-1-000283	Promociones Espectaculares del Bajío SA CV	Acredora	Registro
2112-1-000284	Gerardo Cano Pérez	Acredora	Registro
2112-1-000285	Costo de México SA CV	Acredora	Registro
2112-1-000286	José Alejandro Guerra Braun	Acredora	Registro
2112-1-000287	Alejandra Moya Sala	Acredora	Registro
2112-1-000288	Adriana María Covarrubias Herrera	Acredora	Registro
2112-1-000289	José Alejandro Zavala Díaz	Acredora	Registro
2112-1-000290	Horacio Israel Rivera Martínez	Acredora	Registro
2112-1-000291	Claudia Karina Quinza Luna	Acredora	Registro
2112-1-000292	Secretaría de Hacienda y Crédito Público	Acredora	Registro
2112-1-000293	Seguridad Industrial Amigo SA CV	Acredora	Registro
2112-1-000294	Víctor Manuel López Galvan	Acredora	Registro
2112-1-000295	José Alfredo Ramírez Barrera	Acredora	Registro
2112-1-000296	Paola Guadalupe Gil Hernández	Acredora	Registro
2112-1-000297	Martha Alejandra Rangel Urbina	Acredora	Registro
2112-1-000298	José Arturo Mendoza García	Acredora	Registro
2112-1-000299	Patricia Gallo Martínez	Acredora	Registro
2112-1-000300	Sandra Anne Kessler	Acredora	Registro
2112-1-000301	Víctor Manuel Mendoza Flores	Acredora	Registro
2112-1-000302	Georgina Sierra Rodríguez	Acredora	Registro
2112-1-000303	Orlando David Estilla Duran	Acredora	Registro
2112-1-000304	Maquinaria Agrícola de Querétaro SA CV	Acredora	Registro
2112-1-000305	Darío Mejía Barquera	Acredora	Registro
2112-1-000306	Total Play Comunicaciones SA CV	Acredora	Registro
2112-1-000307	Proyección Empresarial Querétaro SA CV	Acredora	Registro
2112-1-000308	Julio Alberto Gandara García	Acredora	Registro
2112-1-000309	El Palacio de Hierro SA CV	Acredora	Registro
2112-1-000310	Berenice Solorio Morales	Acredora	Registro
2112-1-000311	María Fernanda Sánchez Loyola	Acredora	Registro
2112-1-000312	Israel Varela de Jesus	Acredora	Registro
2112-1-000313	Pinturas y Recubrimientos de Querétaro SA CV	Acredora	Registro
2112-1-000314	Comercializadora G&R Queretana SA CV	Acredora	Registro
2112-1-000315	Mariam Isis de Jesús Leal Santillan	Acredora	Registro
2112-1-000316	Barrón Sánchez Constructora SA CV	Acredora	Registro
2112-1-000317	Comisión Federal de Electricidad	Acredora	Registro
2112-1-000318	José Luis Ramírez Simón	Acredora	Registro
2112-1-000319	Rosa Isela Azuara Guerrero	Acredora	Registro

2112-1-000320	Juan Eduardo Hernández García	Acredora	Registro
2112-1-000321	Jorge Roberto Sancheschulz Harp	Acredora	Registro
2112-1-000322	Francisco Morales Reyes	Acredora	Registro
2112-1-000323	Clark y Asociados SRL CV	Acredora	Registro
2112-1-000325	Santiago Perezcano Eguiarte	Acredora	Registro
2112-1-000326	Oscar Lugo Ruiz	Acredora	Registro
2112-1-000327	Rocío Cytlalhi Galindo Gómez	Acredora	Registro
2112-1-000328	SAEQRO SA CV	Acredora	Registro
2112-1-000329	Jesús Esteban Uribe Cuecues	Acredora	Registro
2112-1-000330	Margarita Barrera García	Acredora	Registro
2112-1-000331	CFE Suministrador de Servicios Básicos	Acredora	Registro
2112-1-000332	Quatro Cocina de Autor S RL CV	Acredora	Registro
2112-1-000333	Luis Vega Pacheco	Acredora	Registro
2112-1-000334	Eco Flush SA CV	Acredora	Registro
2112-1-000335	Claudia Carolina Cotichi Elorriaga	Acredora	Registro
2112-1-000336	JR Valuaciones Actuariales SC	Acredora	Registro
2112-1-000337	Manuel Naredo Naredo	Acredora	Registro
2112-1-000338	Jorge Fernando Smythe Hernàndez	Acredora	Registro
2112-1-000339	Josè Miguel Muñoz Arroniz	Acredora	Registro
2112-1-000340	Cecilia Elvira Garcia Frias	Acredora	Registro
2112-1-000341	Flavia Cecilia Rabell Catala	Acredora	Registro
2112-1-000342	Pamela Soledad Jimènez Draguic	Acredora	Registro
2112-1-000343	Lilia Mònica Wotto Gonzàlez	Acredora	Registro
2112-1-000344	Verònica Lagunas Carranco	Acredora	Registro
2112-1-000345	J Ismael Ramírez Loredo	Acredora	Registro
2112-1-000346	Christian Manuel Lugo Obregón	Acredora	Registro
2112-1-000347	Sandra Maricela Pineda Ayala	Acredora	Registro
2112-1-000348	Blanca Vanessa Verdin Tello	Acredora	Registro
2112-1-000349	Moto Futura SA CV	Acredora	Registro
2112-1-000350	Alfonso Fernando González Rivas	Acredora	Registro
2112-1-000351	Oscar Daniel Villalpando García	Acredora	Registro
2112-1-000352	Sonia Alicia Muñoz Muñoz Macías	Acredora	Registro
2112-1-000353	Grupo Arnej SA CV	Acredora	Registro
2112-1-000354	Comercializadora Farmacéutica Chiapas SAPI CV	Acredora	Registro
2112-1-000355	Maribel Blas López	Acredora	Registro
2112-1-000356	Ezquiel Nieto González	Acredora	Registro
2112-1-000357	Central Zone Trucking SA CV	Acredora	Registro
2112-1-3331	Servicios de consultoría administrativa, procesos, técnica y en tecnologías de la información	Acredora	Registro
2112-2	DEUDAS POR ADQUISICIÓN DE BIENES INMUEBLES, MUEBLES E INTANGIBLES POR PAGAR A CORTO PLAZO	Acredora	Acumulativa
2112-2-000001	TIMOTEO HERNÁNDEZ ARTEAGA	Acredora	Registro
2112-2-000002	MA ROSARIO RODRÍGUEZ MÉNDEZ	Acredora	Registro
2112-2-000003	MARÍA GUADALUPE ECHEVERRÍA FARFAN	Acredora	Registro
2112-2-000004	TIENDAS CHEDRAUI S.A, DE C,V.	Acredora	Registro
2112-2-000005	HERNÁN JOSÉ DE LA VEGA APONTE	Acredora	Registro
2112-2-000006	JUAN JOSÉ MARTÍNEZ DÍAZ	Acredora	Registro
2112-2-000007	LUCIO MARTÍNEZ HERNÁNDEZ	Acredora	Registro
2112-2-000008	QUALITY SOUND S.A. C.V.	Acredora	Registro
2112-2-000009	ELPIDIA REYES BAUTISTA	Acredora	Registro
2112-2-000010	AMALIA GONZÁLEZ HARO	Acredora	Registro
2112-2-000011	CARMEN GABRIELA CABRERA OCHOA	Acredora	Registro
2112-2-000012	TELÉFONOS DE MÉXICO SAB DE CV	Acredora	Registro
2112-2-000013	ZÁRATE SCHERENBERG Y COMPAÑÍA S.C.	Acredora	Registro
2112-2-000014	EDGAR ALAN SILVA GARRIDO	Acredora	Registro
2112-2-000015	YACOPI MEXICO S.A. DE C.V.	Acredora	Registro
2112-2-000016	ERIKA CORONA ARTETA	Acredora	Registro
2112-2-000017	ORQUESTA TÍPICA DEL ESTADO DE QUERÉTARO AC	Acredora	Registro
2112-2-000018	LINDA ESPERANZA CISNEROS FUENTES	Acredora	Registro
2112-2-000019	ACTORES CABALGATA	Acredora	Registro
2112-2-000020	JOSÉ LUIS VÁZQUEZ GONZÁLEZ	Acredora	Registro
2112-2-000021	VIÑA DE SANTIAGO	Acredora	Registro
2112-2-000022	CLEOTILDE RODRÍGUEZ RAMÍREZ	Acredora	Registro
2112-2-000023	DAVID RAMÍREZ GANTE	Acredora	Registro
2112-2-000024	ANTONIO MÁRQUEZ BECERRIL	Acredora	Registro
2112-2-000025	FERNANDO ANDRÉS SÁNCHEZ LOYOLA	Acredora	Registro
2112-2-000027	AUTI SYSTEM SA CV	Acredora	Registro
2112-2-000028	KARCHER MÉXICO SA CV	Acredora	Registro
2112-2-000029	ROSA CRUZ PEÑA	Acredora	Registro
2112-2-000030	GRUPO GASOLINERO DE OCCIDENTE SA CV	Acredora	Registro
2112-2-000031	AVANCE Y TECNOLOGÍA DE PLÁSTICOS SA CV	Acredora	Registro
2112-2-000032	MUNICIPIO DE COLÓN QUERÉTARO	Acredora	Registro
2112-2-000033	SEGUROS INBURSA SA CV	Acredora	Registro

2112-2-000034	HUMBERTO JOSÉ ESPINOZA MOLERO	Acredora	Registro
2112-2-000035	GINA NARDONI MACEDO	Acredora	Registro
2112-2-000036	NUEVA WAL MART DE MÉXICO S RL CV	Acredora	Registro
2112-2-000037	JUAN CARLOS CHÁVEZ RANGEL	Acredora	Registro
2112-2-000038	PROVEEDOR GENÉRICO FONDO REVOLVENTE	Acredora	Registro
2112-2-000039	RIGOBERTO VANEGAS OLVERA	Acredora	Registro
2112-2-000040	SOLUCIONES EN ALTA TECNOLOGÍA EN SEGURIDAD SA CV	Acredora	Registro
2112-2-000041	COMISIÓN ESTATAL DE AGUAS	Acredora	Registro
2112-2-000042	JESÚS SALVADOR PACHECO PÉREZ	Acredora	Registro
2112-2-000044	PODER EJECUTIVO DEL ESTADO DE QUERÉTARO	Acredora	Registro
2112-2-000045	DULCERÍAS QUERÉTARO SA CV	Acredora	Registro
2112-2-000046	RICARDO MAURICIO FIGUEROA GUERRERO	Acredora	Registro
2112-2-000047	GUSTAVO ADRIÁN GUERRERO GONZÁLEZ	Acredora	Registro
2112-2-000048	EDGAR GUERRERO GRANDADOS	Acredora	Registro
2112-2-000049	FRANCISCO ESCAMILLA RAMÍREZ	Acredora	Registro
2112-2-000050	PROPIMEX S RL CV	Acredora	Registro
2112-2-000051	MANUEL MUÑIZ MENDOZA	Acredora	Registro
2112-2-000052	COMERIALIZADORA KAN KO SA CV	Acredora	Registro
2112-2-000053	EBRUCTO COMERCIALIZADORA CONTINENTAL SA CV	Acredora	Registro
2112-2-000054	JAVIER GUADALUPE MEJÍA	Acredora	Registro
2112-2-000055	ALEJANDRO FIDELIO ORTÍZ MARTÍNEZ	Acredora	Registro
2112-2-000056	FRANCISCO JAVIER RIVERA BREÑA	Acredora	Registro
2112-2-000057	ESTACIÓN DE SERVICIO SA CV	Acredora	Registro
2112-2-000058	ARTES GRÁFICAS IMPRECOM S RL CV	Acredora	Registro
2112-2-000059	JUAN MANUEL MEDINA MEJÍA	Acredora	Registro
2112-2-000060	JOSE DANIEL RESÉNDIZ FLORES	Acredora	Registro
2112-2-000061	GERARDO CRISTYAN PIÑA TAVERA	Acredora	Registro
2112-2-000062	CARLOS RUBIO GONZÁLEZ	Acredora	Registro
2112-2-000063	ISMAEL ARREOLA REYES	Acredora	Registro
2112-2-000064	ANA ELISA SÁNCHEZ AMADOR	Acredora	Registro
2112-2-000065	RAÚL SALDAÑA GUTIÉRREZ	Acredora	Registro
2112-2-000066	ROGELIO HERNANDO LOZADA VARGAS	Acredora	Registro
2112-2-000067	MIGUEL ANGEL MUÑOZ GUTIÉRREZ	Acredora	Registro
2112-2-000068	ANGEL FERNANDO FERNÁNDEZ NIETO	Acredora	Registro
2112-2-000069	MARÍA GUADALUPE TRENADO AGUILLÓN	Acredora	Registro
2112-2-000070	JULIO CÉSAR VELÁZQUEZ DELGADILLO	Acredora	Registro
2112-2-000071	CÉSAR CORTÉS MARTÍNEZ	Acredora	Registro
2112-2-000072	JOSÉ SANABRIA JIMÉNEZ	Acredora	Registro
2112-2-000073	NAYELI RESÉNDIZ VALDEZ	Acredora	Registro
2112-2-000074	MARÍA DOLORES ZÚÑIGA SÁNCHEZ	Acredora	Registro
2112-2-000075	JUAN LUIS HERRERA RÍOS	Acredora	Registro
2112-2-000076	MANUEL LÓPEZ DINORIN	Acredora	Registro
2112-2-000077	JUANA INÉS HERNÁNDEZ PÉREZ	Acredora	Registro
2112-2-000078	ANTONIO HERNÁNDEZ HERNÁNDEZ	Acredora	Registro
2112-2-000079	LUIS RUBÉN LUGO DOMÍNGUEZ	Acredora	Registro
2112-2-000080	EDITH ARROYO GUERRERO	Acredora	Registro
2112-2-000081	ALFONSO CAMPOS MORENO	Acredora	Registro
2112-2-000082	SEGUROS EL POTOSÍ SA	Acredora	Registro
2112-2-000083	BIOS 2 0 SA CV	Acredora	Registro
2112-2-000084	JUAN CARLOS ARREDONDO HERNÁNDEZ	Acredora	Registro
2112-2-000085	CONSTRUSERVICIOS ESL SA CV	Acredora	Registro
2112-2-000086	OPERADORA OMX SA CV	Acredora	Registro
2112-2-000087	CRISTHIAN ANDREI BELTRAN PINEDA	Acredora	Registro
2112-2-000088	EDITORA OFFSET COLOR SA CV	Acredora	Registro
2112-2-000089	YS SOLUTION SA CV	Acredora	Registro
2112-2-000090	SERVICIOS EMPRESARIALES OPTOMOS SA CV	Acredora	Registro
2112-2-000091	TIENDAS SORIANA SA CV	Acredora	Registro
2112-2-000092	ALEJANDRO FERNANDO VIZCAINO ARREDONDO	Acredora	Registro
2112-2-000093	MA TERESA OVALLE GÓMEZ	Acredora	Registro
2112-2-000094	J SANTIAGO LÒPEZ MEDINA	Acredora	Registro
2112-2-000095	PRODUCTOS FINOS EN REPOSTERÍA, SA CV	Acredora	Registro
2112-2-000096	PETROLL GASOLINERAS SA CV	Acredora	Registro
2112-2-000097	INSTITUTO MEXICANO DEL SEGURO SOCIAL	Acredora	Registro
2112-2-000098	INSTITUTO PARA EL DESARROLLO TÉCNICO DE LAS HDAS PÚBLICAS	Acredora	Registro
2112-2-000099	OFFICE DEPOT DE MÉXICO SA CV	Acredora	Registro
2112-2-000100	ADRIANA GÓMEZ DE LA CRUZ	Acredora	Registro
2112-2-000101	ATILANO MARTÍNEZ CARDONA	Acredora	Registro
2112-2-000102	DAVID PLATA ENRIQUEZ	Acredora	Registro
2112-2-000103	CADENA COMERCIAL OXXO SA CV	Acredora	Registro
2112-2-000104	JOSÉ RAMÓN MONTIJO GONZÁLEZ	Acredora	Registro
2112-2-000105	ROSA ISELA RAMÍREZ BREÑA	Acredora	Registro
2112-2-000106	GLORIA ELISA LÓPEZ MIER	Acredora	Registro

2112-2-000107	NANCY GRACE HERNÁNDEZ VILLEGAS	Acredora	Registro
2112-2-000108	LUIS FRANCO GONZÁLEZ	Acredora	Registro
2112-2-000109	LLANTEC LLANTAS TECNOLOGÍA Y SERVICIOS SA CV	Acredora	Registro
2112-2-000110	TREBOL Y VOCES SA CV	Acredora	Registro
2112-2-000111	MAURICIO FERNANDO DE LA VEGA MEJÍA	Acredora	Registro
2112-2-000112	JORGINA PASOS MELO	Acredora	Registro
2112-2-000113	PAOLA GONZÁLEZ VILLEGAS	Acredora	Registro
2112-2-000114	MATILDE MARTÍNEZ HURTADO	Acredora	Registro
2112-2-000115	RAMIRO MARTÍNEZ PIÑA	Acredora	Registro
2112-2-000116	AUTOZONE DE MÉXICO S RL CV	Acredora	Registro
2112-2-000117	MAURICIO RANGEL SORIA	Acredora	Registro
2112-2-000118	PATRICIA ADRIANA CORRAL CAMPUZANO	Acredora	Registro
2112-2-000119	LUIS FELIPE MUÑOZ INCLAN	Acredora	Registro
2112-2-000120	DANIEL ORTIZ MORENO	Acredora	Registro
2112-2-000121	ADELINA FRANCO ARTEAGA	Acredora	Registro
2112-2-000122	PINTURAS CORREGIDORA SA CV	Acredora	Registro
2112-2-000123	ERIC DAVID BARRERA MOJICA	Acredora	Registro
2112-2-000124	JOSÉ ANTONIO OLVERA SERVIN	Acredora	Registro
2112-2-000125	FIBRA HOTELERA SC	Acredora	Registro
2112-2-000126	OCATVIO CARLOS CARRETO CORDERO	Acredora	Registro
2112-2-000127	CORALIA GALVAN DE LA GARZA	Acredora	Registro
2112-2-000128	ALFONSO PIÑA MORENO	Acredora	Registro
2112-2-000129	LUIS FERNANDO ESCUDERO NIETO	Acredora	Registro
2112-2-000130	JORGE ABRAHAM SOTO SANTIBAÑEZ	Acredora	Registro
2112-2-000131	PAOLA STEPHANY GUANI LÓPEZ	Acredora	Registro
2112-2-000132	MARCOZER SA CV	Acredora	Registro
2112-2-000133	SEGURIDAD PRIVADA SA CV	Acredora	Registro
2112-2-000134	JUAN CARLOS RENTERÍA AYALA	Acredora	Registro
2112-2-000135	EFRAIN MONDRAGÓN CÓRDOBA	Acredora	Registro
2112-2-000136	GUSTAVO ADRIAN GONZÁLEZ	Acredora	Registro
2112-2-000137	JOSÉ LUIS SALAS GONZÁLEZ	Acredora	Registro
2112-2-000138	MIGUEL ANGEL GUERRERO JAIMES	Acredora	Registro
2112-2-000139	ANGEL AARÓN ARAUJO CABALLERO	Acredora	Registro
2112-2-000140	ANTONIO GONZÁLEZ CARRANZA	Acredora	Registro
2112-2-000141	LUIS EDUARDO GONZÁLEZ LUNA	Acredora	Registro
2112-2-000142	MARTHA JULIANA AYECH RODRÍGUEZ	Acredora	Registro
2112-2-000143	VINALTURA SA CV	Acredora	Registro
2112-2-000144	JOSÉ MANUEL GONZÁLEZ MALAGÓN	Acredora	Registro
2112-2-000145	JESÚS GERARDO GONZÁLEZ ESPINOSA	Acredora	Registro
2112-2-000146	ROBERTO CARLOS HERNÁNDEZ AGUIRRE	Acredora	Registro
2112-2-000147	RICARDO ADRIÁN JUSTUS VILLARREAL	Acredora	Registro
2112-2-000148	TANSPORTES EJECUTIVOS ARELLANO SA CV	Acredora	Registro
2112-2-000149	GRUPO CIS 2000 S RL CV	Acredora	Registro
2112-2-000150	INTERACCIONES ZAVLIN SA CV	Acredora	Registro
2112-2-000151	LA EUROPEA MÉXICO SAPI CV	Acredora	Registro
2112-2-000152	GÉNESIS PAVER SA CV	Acredora	Registro
2112-2-000153	XIMENA CORONA ARTETA	Acredora	Registro
2112-2-000154	GRUPO HOTELERO SR SA CV	Acredora	Registro
2112-2-000155	M CLEAN QRO S RL CV	Acredora	Registro
2112-2-000156	ERICK IVAN DEL CASTILLO VÁZQUEZ	Acredora	Registro
2112-2-000157	JESÚS CUAUHTÉMOC ORENDAIN MUNGUÍA	Acredora	Registro
2112-2-000158	JOSÉ SARIÑANA SIQUEIROS	Acredora	Registro
2112-2-000159	JUAN MANUEL MORA URZUA	Acredora	Registro
2112-2-000160	INTEGRACIÓN DE SISTEMAS DE ENERGÍA SA CV	Acredora	Registro
2112-2-000161	SANTIAGO TORRES CRUZ	Acredora	Registro
2112-2-000162	TNT RENTA DE EQUIPO SA CV	Acredora	Registro
2112-2-000163	OPERADORA GH S RL	Acredora	Registro
2112-2-000164	INFRA SA CV	Acredora	Registro
2112-2-000165	DAVID SALVADOR ROJO	Acredora	Registro
2112-2-000166	JOSÉ OSWLADO LUNA CAMPOS	Acredora	Registro
2112-2-000167	MARTÍN SÁNCHEZ CONTRERAS	Acredora	Registro
2112-2-000168	EL NUEVO MUNDO SA	Acredora	Registro
2112-2-000169	LEONARDO AGUIRRE SILVA	Acredora	Registro
2112-2-000170	ROBERTO ANGELES ARELLANO	Acredora	Registro
2112-2-000171	MIGUEL DANIEL BÁRCENA JACOBO	Acredora	Registro
2112-2-000172	RAFAEL OLVERA GUTIÉRREZ	Acredora	Registro
2112-2-000173	JOEL LEÓN ESCAMILLA	Acredora	Registro
2112-2-000174	RICARDO AGUSTINN NAVARRO CARRILLO	Acredora	Registro
2112-2-000175	MARÍA DOLORES HERNÁNDEZ CAMACHO	Acredora	Registro
2112-2-000176	RAYMUDO MARTÍNEZ CHÁVEZ	Acredora	Registro
2112-2-000177	MA. DE LOURDES LILIA GONZÁLEZ HUITRÓN	Acredora	Registro
2112-2-000178	HÉCTOR LARIOS OSORNIO	Acredora	Registro
2112-2-000179	JORGE ELÍAS BADUY GONZÁLEZ	Acredora	Registro

2112-2-000180	CARLOS CAMPILLO SANABRIA	Acredora	Registro
2112-2-000181	ENRIQUE BENÍTEZ MARTÍNEZ	Acredora	Registro
2112-2-000182	DIANA ANGÉLICA ATENEA LOZANO BRAVO	Acredora	Registro
2112-2-000183	JUAN ALEXIS ESTRADA HERNÁNDEZ	Acredora	Registro
2112-2-000184	ADAN GONZÁLEZ VARGAS	Acredora	Registro
2112-2-000185	JOSÉ ASCENCIÓN LARA VÁZQUEZ	Acredora	Registro
2112-2-000186	ROBERTO LEYVA VELÁZQUEZ	Acredora	Registro
2112-2-000187	EFRÉN ESTRADA GARCÍA	Acredora	Registro
2112-2-000188	JOSÉ LUIS ORTÍZ MARTÍNEZ	Acredora	Registro
2112-2-000189	DANIEL EZEQUIEL CÉSAR SUÁREZ	Acredora	Registro
2112-2-000190	BLAS ARMANDO LÓPEZ HERNÁNDEZ	Acredora	Registro
2112-2-000191	RICARDO LÓPEZ	Acredora	Registro
2112-2-000192	PEDRO CÉSAR GARCÍA PERRUSQUÍA	Acredora	Registro
2112-2-000193	Estación de Carga Vía Láctea SA CV	Acredora	Registro
2112-2-000194	Servicio Galindas SA CV	Acredora	Registro
2112-2-000195	Claudia Margarita Gandara Guzman	Acredora	Registro
2112-2-000196	Fernando de la Cruz Aranda Calzada	Acredora	Registro
2112-2-000197	Arturo Israel Mancilla Elizondo	Acredora	Registro
2112-2-000198	José Alberto Guerrero Mandujano	Acredora	Registro
2112-2-000199	Arely Rosas Sagaz	Acredora	Registro
2112-2-000200	Alpha Servicios Integrales de Seguridad Privada SA CV	Acredora	Registro
2112-2-000201	Juan Carlos Luna Torres	Acredora	Registro
2112-2-000202	Roberto Breña Basaldúa	Acredora	Registro
2112-2-000203	María Cristina Quintanar Miranda	Acredora	Registro
2112-2-000204	Ariel Sánchez Moreno	Acredora	Registro
2112-2-000205	Jorge Antonio Ortiz Villalpando	Acredora	Registro
2112-2-000206	Pasti Strech SA CV	Acredora	Registro
2112-2-000207	Rogelio José Díaz Espinosa	Acredora	Registro
2112-2-000208	Hiliani Castañeda García	Acredora	Registro
2112-2-000209	Ruben Domínguez Pozas	Acredora	Registro
2112-2-000210	Juan Fernando Vázquez Viveros	Acredora	Registro
2112-2-000211	Daniel Reséndiz Flores	Acredora	Registro
2112-2-000212	Fernando Figueroa Guerrero	Acredora	Registro
2112-2-000213	Margarita Carrasco Gutiérrez	Acredora	Registro
2112-2-000214	Servirep Herramientas SA CV	Acredora	Registro
2112-2-000215	Hospital Luis Martin SA CV	Acredora	Registro
2112-2-000216	Mario Vázquez Moran	Acredora	Registro
2112-2-000217	Francisco Alejandro Pedraza Montes	Acredora	Registro
2112-2-000218	Hermes Melanio Arroyo Guerreo	Acredora	Registro
2112-2-000219	Silvia Anaya Carreón	Acredora	Registro
2112-2-000220	Ricardo Valentín Landa García	Acredora	Registro
2112-2-000221	Link Conexión Aérea SA CV	Acredora	Registro
2112-2-000222	Juan Carlos Monroy Morales	Acredora	Registro
2112-2-000223	Patronato de Reincorporación Social del Estado de Querétaro	Acredora	Registro
2112-2-000224	Fantasías Miguel SA CV	Acredora	Registro
2112-2-000225	Modatelas SAPI CV	Acredora	Registro
2112-2-000226	Sergio Méndez Sámano	Acredora	Registro
2112-2-000227	Emmanuel Torres Reyes	Acredora	Registro
2112-2-000228	Ulises Ayala Gómez	Acredora	Registro
2112-2-000229	Leonardo Daniel Breña de Jesús	Acredora	Registro
2112-2-000230	Ma. Eugenia Karina Hernández Ríos	Acredora	Registro
2112-2-000231	Centro de Distribución Oriente SA CV	Acredora	Registro
2112-2-000232	Luis Alejandro de Lizardi Hernández	Acredora	Registro
2112-2-000233	José Francisco Sáenz Chávez	Acredora	Registro
2112-2-000234	Tornilleros Unidos del Bajío SA CV	Acredora	Registro
2112-2-000235	Sanborn Hermanos SA	Acredora	Registro
2112-2-000236	Eva Pamela Jiménez Campos	Acredora	Registro
2112-2-000237	Eduardo García Silva	Acredora	Registro
2112-2-000238	Ferreherramientas SA CV	Acredora	Registro
2112-2-000239	Air Liquide Mexico S RL CV	Acredora	Registro
2112-2-000240	Martha Edith León Sánchez	Acredora	Registro
2112-2-000241	Pinturas Ezequiel Montes de Querétaro	Acredora	Registro
2112-2-000242	Macetonia SA CV	Acredora	Registro
2112-2-000243	Marisela Gordillo Arellano	Acredora	Registro
2112-2-000244	Sanitarios Sanfer SA CV	Acredora	Registro
2112-2-000245	Carlos Vargas Velazco	Acredora	Registro
2112-2-000246	La Paloma Compañia de Metales SA CV	Acredora	Registro
2112-2-000247	Kane Pasteleria SA CV	Acredora	Registro
2112-2-000248	Víctor Manuel Arciniega Díaz	Acredora	Registro
2112-2-000249	Esther Silvia Duran Acosta	Acredora	Registro
2112-2-000250	Aurelia Olvera Jurado	Acredora	Registro
2112-2-000251	Jovita Mejía Bautista	Acredora	Registro

2112-2-000252	Reynaldo Salinas Morado	Acredora	Registro
2112-2-000253	Teresa Uribe Jiménez	Acredora	Registro
2112-2-000254	María Juana López Nava	Acredora	Registro
2112-2-000255	Lizbeth Llamas Núñez	Acredora	Registro
2112-2-000256	Francisco Reyes Mata Cruz	Acredora	Registro
2112-2-000257	Ramón Ramírez Tovar	Acredora	Registro
2112-2-000258	Aracely Téllez Méndez	Acredora	Registro
2112-2-000259	Abastecedora Lumen SA CV	Acredora	Registro
2112-2-000260	Juan Carlos Olvera Servin	Acredora	Registro
2112-2-000261	Atención rápida a clientes tres SA CV	Acredora	Registro
2112-2-000262	Grupo Parisina SA CV	Acredora	Registro
2112-2-000263	Radiomóvil Dipsa SA CV	Acredora	Registro
2112-2-000264	Crezcolab SAS CV	Acredora	Registro
2112-2-000265	Luis Arturo del Real Montemayor	Acredora	Registro
2112-2-000266	Rodrigo Eguiarte Mereles	Acredora	Registro
2112-2-000267	Jesús Julio Robles Jaramillo	Acredora	Registro
2112-2-000268	Grupo Papelero Gutiérrez SA CV	Acredora	Registro
2112-2-000269	Efrén Enríquez Mondragón	Acredora	Registro
2112-2-000270	Carlos Espinosa Torres	Acredora	Registro
2112-2-000271	Super Papelera SA CV	Acredora	Registro
2112-2-000272	Rene Arturo Díaz de León Torre	Acredora	Registro
2112-2-000273	Ivan Rangel Soria	Acredora	Registro
2112-2-000274	Bicicletas León SA CV	Acredora	Registro
2112-2-000275	Diana Guadalupe Vázquez Zepeda	Acredora	Registro
2112-2-000276	Rossana Alvarez Malo Taboada	Acredora	Registro
2112-2-000277	Fabian José de la Vega Mejía	Acredora	Registro
2112-2-000278	Eric Alburquerque Hernández	Acredora	Registro
2112-2-000279	Farmacia Guadalajara SA CV	Acredora	Registro
2112-2-000280	Jorge Luna Santacruz	Acredora	Registro
2112-2-000281	Plaza Alamilla y Cia SC	Acredora	Registro
2112-2-000282	Grupo Hotelero Luna Azul SA CV	Acredora	Registro
2112-2-000283	Promociones Espectaculares del Bajío SA CV	Acredora	Registro
2112-2-000284	Gerardo Cano Pérez	Acredora	Registro
2112-2-000285	Costo de México SA CV	Acredora	Registro
2112-2-000286	José Alejandro Guerra Braun	Acredora	Registro
2112-2-000287	Alejandra Moya Sala	Acredora	Registro
2112-2-000288	Adriana María Covarrubias Herrera	Acredora	Registro
2112-2-000289	José Alejandro Zavala Díaz	Acredora	Registro
2112-2-000290	Horacio Israel Rivera Martínez	Acredora	Registro
2112-2-000291	Claudia Karina Quinza Luna	Acredora	Registro
2112-2-000292	Secretaría de Hacienda y Crédito Público	Acredora	Registro
2112-2-000293	Seguridad Industrial Amigo SA CV	Acredora	Registro
2112-2-000294	Víctor Manuel López Galvan	Acredora	Registro
2112-2-000295	José Alfredo Ramírez Barrera	Acredora	Registro
2112-2-000296	Paola Guadalupe Gil Hernández	Acredora	Registro
2112-2-000297	Martha Alejandra Rangel Urbina	Acredora	Registro
2112-2-000298	José Arturo Mendoza García	Acredora	Registro
2112-2-000299	Patricia Gallo Martínez	Acredora	Registro
2112-2-000300	Sandra Anne Kessler	Acredora	Registro
2112-2-000301	Víctor Manuel Mendoza Flores	Acredora	Registro
2112-2-000302	Georgina Sierra Rodríguez	Acredora	Registro
2112-2-000303	Orlando David Estilla Duran	Acredora	Registro
2112-2-000304	Maquinaria Agrícola de Querétaro SA CV	Acredora	Registro
2112-2-000305	Darío Mejía Barquera	Acredora	Registro
2112-2-000306	Total Play Comunicaciones SA CV	Acredora	Registro
2112-2-000307	Proyección Empresarial Querétaro SA CV	Acredora	Registro
2112-2-000308	Julio Alberto Gandara García	Acredora	Registro
2112-2-000309	El Palacio de Hierro SA CV	Acredora	Registro
2112-2-000310	Berenice Solorio Morales	Acredora	Registro
2112-2-000311	María Fernanda Sánchez Loyola	Acredora	Registro
2112-2-000312	Israel Varela de Jesus	Acredora	Registro
2112-2-000313	Pinturas y Recubrimientos de Querétaro SA CV	Acredora	Registro
2112-2-000314	Comercializadora G&R Queretana SA CV	Acredora	Registro
2112-2-000315	Mariam Isis de Jesús Leal Santillan	Acredora	Registro
2112-2-000316	Barrón Sánchez Constructora SA CV	Acredora	Registro
2112-2-000317	Comisión Federal de Electricidad	Acredora	Registro
2112-2-000318	José Luis Ramírez Simón	Acredora	Registro
2112-2-000319	Rosa Isela Azuara Guerrero	Acredora	Registro
2112-2-000320	Juan Eduardo Hernández García	Acredora	Registro
2112-2-000321	Jorge Roberto Sancheschulz Harp	Acredora	Registro
2112-2-000322	Francisco Morales Reyes	Acredora	Registro
2112-2-000323	Clark y Asociados SRL CV	Acredora	Registro
2112-2-000325	Santiago Perezcano Eguiarte	Acredora	Registro

2112-2-000326	Oscar Lugo Ruiz	Acredora	Registro
2112-2-000327	Rocío Cytlalhi Galindo Gómez	Acredora	Registro
2112-2-000328	SAEQRO SA CV	Acredora	Registro
2112-2-000329	Jesús Esteban Uribe Cuecues	Acredora	Registro
2112-2-000330	Margarita Barrera García	Acredora	Registro
2112-2-000331	CFE Suministrador de Servicios Básicos	Acredora	Registro
2112-2-000332	Quatro Cocina de Autor S RL CV	Acredora	Registro
2112-2-000333	Luis Vega Pacheco	Acredora	Registro
2112-2-000334	Eco Flush SA CV	Acredora	Registro
2112-2-000335	Claudia Carolina Corichi Elorriaga	Acredora	Registro
2112-2-000336	JR Valuaciones Actuariales SC	Acredora	Registro
2112-2-000337	Manuel Naredo Naredo	Acredora	Registro
2112-2-000338	Jorge Fernando Smythe Hernàndez	Acredora	Registro
2112-2-000339	Josè Miguel Muñoz Arroniz	Acredora	Registro
2112-2-000340	Cecilia Elvira Garcìa Frìas	Acredora	Registro
2112-2-000341	Flavia Cecilia Rabell Catala	Acredora	Registro
2112-2-000342	Pamela Soledad Jimènez Draguic	Acredora	Registro
2112-2-000343	Lilia Mònica Wotto Gonzàlez	Acredora	Registro
2112-2-000344	Verònica Lagunas Carranco	Acredora	Registro
2112-2-000345	J Ismael Ramírez Loredo	Acredora	Registro
2112-2-000346	Christian Manuel Lugo Obregón	Acredora	Registro
2112-2-000347	Sandra Maricela Pineda Ayala	Acredora	Registro
2112-2-000348	Blanca Vanessa Verdin Tello	Acredora	Registro
2112-2-000349	Moto Futura SA CV	Acredora	Registro
2112-2-000350	Alfonso Fernando González Rivas	Acredora	Registro
2112-2-000351	Oscar Daniel Villalpando García	Acredora	Registro
2112-2-000352	Sonia Alicia Muñoz Muñoz Macías	Acredora	Registro
2112-2-000353	Grupo Arnej SA CV	Acredora	Registro
2112-2-000354	Comercializadora Farmacéutica Chiapas SAPI CV	Acredora	Registro
2112-2-000355	Maribel Blas López	Acredora	Registro
2112-2-000356	Ezquiel Nieto González	Acredora	Registro
2112-2-000357	Central Zone Trucking SA CV	Acredora	Registro
2112-9	OTRAS DEUDAS COMERCIALES POR PAGAR A CORTO PLAZO	Acredora	Registro
2112-9-000193	Estación de Carga Vía Láctea SA CV	Acredora	Acumulativa
2112-9-000194	Servicio Galindas SA CV	Acredora	Registro
2112-9-000195	Claudia Margarita Gandara Guzman	Acredora	Registro
2112-9-000196	Fernando de la Cruz Aranda Calzada	Acredora	Registro
2112-9-000197	Arturo Israel Mancilla Elizondo	Acredora	Registro
2112-9-000198	José Alberto Guerrero Mandujano	Acredora	Registro
2112-9-000199	Arely Rosas Sagaz	Acredora	Registro
2112-9-000200	Alpha Servicios Integrales de Seguridad Privada SA CV	Acredora	Registro
2112-9-000201	Juan Carlos Luna Torres	Acredora	Registro
2112-9-000202	Roberto Breña Basaldúa	Acredora	Registro
2112-9-000203	María Cristina Quintanar Miranda	Acredora	Registro
2112-9-000204	Ariel Sánchez Moreno	Acredora	Registro
2112-9-000205	Jorge Antonio Ortiz Villalpando	Acredora	Registro
2112-9-000206	Pasti Strech SA CV	Acredora	Registro
2112-9-000207	Rogelio José Díaz Espinosa	Acredora	Registro
2112-9-000208	Hiliani Castañeda García	Acredora	Registro
2112-9-000209	Ruben Domínguez Pozas	Acredora	Registro
2112-9-000210	Juan Fernando Vázquez Viveros	Acredora	Registro
2112-9-000211	Daniel Reséndiz Flores	Acredora	Registro
2112-9-000212	Fernando Figueroa Guerrero	Acredora	Registro
2112-9-000213	Margarita Carrasco Gutiérrez	Acredora	Registro
2112-9-000214	Servirep Herramientas SA CV	Acredora	Registro
2112-9-000215	Hospital Luis Martin SA CV	Acredora	Registro
2112-9-000216	Mario Vázquez Moran	Acredora	Registro
2112-9-000217	Francisco Alejandro Pedraza Montes	Acredora	Registro
2112-9-000218	Hermes Melanio Arroyo Guerreo	Acredora	Registro
2112-9-000219	Silvia Anaya Carreón	Acredora	Registro
2112-9-000220	Ricardo Valentín Landa García	Acredora	Registro
2112-9-000221	Link Conexión Aérea SA CV	Acredora	Registro
2112-9-000222	Juan Carlos Monroy Morales	Acredora	Registro
2112-9-000223	Patronato de Reincorporación Social del Estado de Querétaro	Acredora	Registro
2112-9-000224	Fantasías Miguel SA CV	Acredora	Registro
2112-9-000225	Modatelas SAPI CV	Acredora	Registro
2112-9-000226	Sergio Méndez Sámano	Acredora	Registro
2112-9-000227	Emmanuel Torres Reyes	Acredora	Registro
2112-9-000228	Ulises Ayala Gómez	Acredora	Registro
2112-9-000229	Leonardo Daniel Breña de Jesús	Acredora	Registro

2112-9-000230	Ma. Eugenia Karina Hernández Ríos	Acredora	Registro
2112-9-000231	Centro de Distribución Oriente SA CV	Acredora	Registro
2112-9-000232	Luis Alejandro de Lizardi Hernández	Acredora	Registro
2112-9-000233	José Francisco Sáenz Chávez	Acredora	Registro
2112-9-000234	Tornilleros Unidos del Bajío SA CV	Acredora	Registro
2112-9-000235	Sanborn Hermanos SA	Acredora	Registro
2112-9-000236	Eva Pamela Jiménez Campos	Acredora	Registro
2112-9-000237	Eduardo García Silva	Acredora	Registro
2112-9-000238	Ferreherramientas SA CV	Acredora	Registro
2112-9-000239	Air Liquide Mexico S RL CV	Acredora	Registro
2112-9-000240	Martha Edith León Sánchez	Acredora	Registro
2112-9-000241	Pinturas Ezequiel Montes de Querétaro	Acredora	Registro
2112-9-000242	Macetonia SA CV	Acredora	Registro
2112-9-000243	Marisela Gordillo Arellano	Acredora	Registro
2112-9-000244	Sanitarios Sanfer SA CV	Acredora	Registro
2112-9-000245	Carlos Vargas Velazco	Acredora	Registro
2112-9-000246	La Paloma Compañia de Metales SA CV	Acredora	Registro
2112-9-000247	Kane Pastelería SA CV	Acredora	Registro
2112-9-000248	Víctor Manuel Arciniega Díaz	Acredora	Registro
2112-9-000249	Esther Silvia Duran Acosta	Acredora	Registro
2112-9-000250	Aurelia Olvera Jurado	Acredora	Registro
2112-9-000251	Jovita Mejía Bautista	Acredora	Registro
2112-9-000252	Reynaldo Salinas Morado	Acredora	Registro
2112-9-000253	Teresa Uribe Jiménez	Acredora	Registro
2112-9-000254	María Juana López Nava	Acredora	Registro
2112-9-000255	Lizbeth Llamas Núñez	Acredora	Registro
2112-9-000256	Francisco Reyes Mata Cruz	Acredora	Registro
2112-9-000257	Ramón Ramírez Tovar	Acredora	Registro
2112-9-000258	Aracely Téllez Méndez	Acredora	Registro
2112-9-000259	Abastecedora Lumen SA CV	Acredora	Registro
2112-9-000260	Juan Carlos Olvera Servin	Acredora	Registro
2112-9-000261	Atención rápida a clientes tres SA CV	Acredora	Registro
2112-9-000262	Grupo Parisina SA CV	Acredora	Registro
2112-9-000263	Radiomóvil Dipsa SA CV	Acredora	Registro
2112-9-000264	Crezcolab SAS CV	Acredora	Registro
2112-9-000265	Luis Arturo del Real Montemayor	Acredora	Registro
2112-9-000266	Rodrigo Eguiarte Mereles	Acredora	Registro
2112-9-000267	Jesús Julio Robles Jaramillo	Acredora	Registro
2112-9-000268	Grupo Papelero Gutiérrez SA CV	Acredora	Registro
2112-9-000269	Efrén Enríquez Mondragón	Acredora	Registro
2112-9-000270	Carlos Espinosa Torres	Acredora	Registro
2112-9-000271	Super Papelera SA CV	Acredora	Registro
2112-9-000272	Rene Arturo Díaz de León Torre	Acredora	Registro
2112-9-000273	Ivan Rangel Soria	Acredora	Registro
2112-9-000274	Bicicletas León SA CV	Acredora	Registro
2112-9-000275	Diana Guadalupe Vázquez Zepeda	Acredora	Registro
2112-9-000276	Rossana Alvarez Malo Taboada	Acredora	Registro
2112-9-000277	Fabian José de la Vega Mejía	Acredora	Registro
2112-9-000278	Eric Alburquerque Hernández	Acredora	Registro
2112-9-000279	Farmacia Guadalajara SA CV	Acredora	Registro
2112-9-000280	Jorge Luna Santacruz	Acredora	Registro
2112-9-000281	Plaza Alamilla y Cia SC	Acredora	Registro
2112-9-000282	Grupo Hotelero Luna Azul SA CV	Acredora	Registro
2112-9-000283	Promociones Espectaculares del Bajío SA CV	Acredora	Registro
2112-9-000284	Gerardo Cano Pérez	Acredora	Registro
2112-9-000285	Costo de México SA CV	Acredora	Registro
2112-9-000286	José Alejandro Guerra Braun	Acredora	Registro
2112-9-000287	Alejandra Moya Sala	Acredora	Registro
2112-9-000288	Adriana María Covarrubias Herrera	Acredora	Registro
2112-9-000289	José Alejandro Zavala Díaz	Acredora	Registro
2112-9-000290	Horacio Israel Rivera Martínez	Acredora	Registro
2112-9-000291	Claudia Karina Quinza Luna	Acredora	Registro
2112-9-000292	Secretaría de Hacienda y Crédito Público	Acredora	Registro
2112-9-000293	Seguridad Industrial Amigo SA CV	Acredora	Registro
2112-9-000294	Víctor Manuel López Galvan	Acredora	Registro
2112-9-000295	José Alfredo Ramírez Barrera	Acredora	Registro
2112-9-000296	Paola Guadalupe Gil Hernández	Acredora	Registro
2112-9-000297	Martha Alejandra Rangel Urbina	Acredora	Registro
2112-9-000298	José Arturo Mendoza García	Acredora	Registro

2112-9-000299	Patricia Gallo Martínez	Acredora	Registro
2112-9-000300	Sandra Anne Kessler	Acredora	Registro
2112-9-000301	Víctor Manuel Mendoza Flores	Acredora	Registro
2112-9-000302	Georgina Sierra Rodríguez	Acredora	Registro
2112-9-000303	Orlando David Estilla Duran	Acredora	Registro
2112-9-000304	Maquinaria Agrícola de Querétaro SA CV	Acredora	Registro
2112-9-000305	Darío Mejía Barquera	Acredora	Registro
2112-9-000306	Total Play Comunicaciones SA CV	Acredora	Registro
2112-9-000307	Proyección Empresarial Querétaro SA CV	Acredora	Registro
2112-9-000308	Julio Alberto Gandara García	Acredora	Registro
2112-9-000309	El Palacio de Hierro SA CV	Acredora	Registro
2112-9-000310	Berenice Solorio Morales	Acredora	Registro
2112-9-000311	María Fernanda Sánchez Loyola	Acredora	Registro
2112-9-000312	Israel Varela de Jesus	Acredora	Registro
2112-9-000313	Pinturas y Recubrimientos de Querétaro SA CV	Acredora	Registro
2112-9-000314	Comercializadora G&R Queretana SA CV	Acredora	Registro
2112-9-000315	Mariam Isis de Jesús Leal Santillan	Acredora	Registro
2112-9-000316	Barrón Sánchez Constructora SA CV	Acredora	Registro
2112-9-000317	Comisión Federal de Electricidad	Acredora	Registro
2112-9-000318	José Luis Ramírez Simón	Acredora	Registro
2112-9-000319	Rosa Isela Azuara Guerrero	Acredora	Registro
2112-9-000320	Juan Eduardo Hernández García	Acredora	Registro
2112-9-000321	Jorge Roberto Sancheschulz Harp	Acredora	Registro
2112-9-000322	Francisco Morales Reyes	Acredora	Registro
2112-9-000323	Clark y Asociados SRL CV	Acredora	Registro
2112-9-000325	Santiago Perezcano Eguiarte	Acredora	Registro
2112-9-000326	Oscar Lugo Ruiz	Acredora	Registro
2112-9-000327	Rocío Cytlalhi Galindo Gómez	Acredora	Registro
2112-9-000328	SAEQRO SA CV	Acredora	Registro
2112-9-000329	Jesús Esteban Uribe Cuecues	Acredora	Registro
2112-9-000330	Margarita Barrera García	Acredora	Registro
2112-9-000331	CFE Suministrador de Servicios Básicos	Acredora	Registro
2112-9-000332	Quatro Cocina de Autor S RL CV	Acredora	Registro
2112-9-000333	Luis Vega Pacheco	Acredora	Registro
2112-9-000334	Eco Flush SA CV	Acredora	Registro
2112-9-000335	Claudia Carolina Corichi Elorriaga	Acredora	Registro
2112-9-000336	JR Valuaciones Actuariales SC	Acredora	Registro
2112-9-000337	Manuel Naredo Naredo	Acredora	Registro
2112-9-000338	Jorge Fernando Smythe Hernández	Acredora	Registro
2112-9-000339	José Miguel Muñoz Arroniz	Acredora	Registro
2112-9-000340	Cecilia Elvira García Frías	Acredora	Registro
2112-9-000341	Flavia Cecilia Rabell Catala	Acredora	Registro
2112-9-000342	Pamela Soledad Jiménez Draguic	Acredora	Registro
2112-9-000343	Lilia Mònica Wotto González	Acredora	Registro
2112-9-000344	Verònica Lagunas Carranco	Acredora	Registro
2112-9-000345	J Ismael Ramírez Loredo	Acredora	Registro
2112-9-000346	Christian Manuel Lugo Obregón	Acredora	Registro
2112-9-000347	Sandra Maricela Pineda Ayala	Acredora	Registro
2112-9-000348	Blanca Vanessa Verdin Tello	Acredora	Registro
2112-9-000349	Moto Futura SA CV	Acredora	Registro
2112-9-000350	Alfonso Fernando González Rivas	Acredora	Registro
2112-9-000351	Oscar Daniel Villalpando García	Acredora	Registro
2112-9-000352	Sonia Alicia Muñoz Muñoz Macías	Acredora	Registro
2112-9-000353	Grupo Arnej SA CV	Acredora	Registro
2112-9-000354	Comercializadora Farmacéutica Chiapas SAPI CV	Acredora	Registro
2112-9-000355	Maribel Blas López	Acredora	Registro
2112-9-000356	Ezquiel Nieto González	Acredora	Registro
2112-9-000357	Central Zone Trucking SA CV	Acredora	Registro
2113	CONTRATISTAS POR OBRAS PÚBLICAS POR PAGAR A CORTO PLAZO	Acredora	Acumulativa
2113-1	CONTRATISTAS POR OBRAS PÚBLICAS EN BIENES DE DOMINIO PÚBLICO POR PAGAR A CORTO PLAZO	Acredora	Acumulativa
2113-2	CONTRATISTAS POR OBRAS PÚBLICAS EN BIENES PROPIOS POR PAGAR A CORTO PLAZO	Acredora	Acumulativa
2114	PARTICIPACIONES Y APORTACIONES POR PAGAR A CORTO PLAZO	Acredora	Acumulativa
2114-1	PARTICIPACIONES POR PAGAR A CORTO PLAZO	Acredora	Acumulativa
2114-2	APORTACIONES POR PAGAR A CORTO PLAZO	Acredora	Acumulativa
2114-3	CONVENIOS POR PAGAR A CORTO PLAZO	Acredora	Acumulativa
2115	TRANSFERENCIAS OTORGADAS POR PAGAR A CORTO PLAZO	Acredora	Acumulativa
2115-1	TRANSFERENCIAS INTERNAS Y ASIGNACIONES AL SECTOR PÚBLICO	Acredora	Acumulativa
2115-2	TRANSFERENCIAS AL RESTO DEL SECTOR PÚBLICO	Acredora	Acumulativa
2115-3	TRANSFERENCIAS A FIDEICOMISOS, MANDATOS Y CONTRATOS ANÁLOGOS	Acredora	Acumulativa

2115-4	TRANSFERENCIAS AL EXTERIOR	Acredora	Acumulativa
2115-4451	AYUDAS SOCIALES A INSTITUCIONES SIN FINES DE LUCRO	Acredora	Registro
2115-4481	Ayudas por desastres naturales y otros siniestros	Acredora	Registro
2115-5	SUBSIDIOS Y SUBVENCIONES	Acredora	Acumulativa
2115-6	AYUDAS SOCIALES	Acredora	Acumulativa
2115-7	PENSIONES Y JUBILACIONES	Acredora	Acumulativa
2116	INTERESES, COMISIONES Y OTROS GASTOS DE LA DEUDA PÚBLICA POR PAGAR A CORTO PLAZO	Acredora	Acumulativa
2116-1	INTERESES SOBRE PRÉSTAMOS DE DEUDA PÚBLICA INTERNA POR PAGAR A CORTO PLAZO	Acredora	Acumulativa
2116-2	INTERESES SOBRE PRÉSTAMOS DE DEUDA PÚBLICA EXTERNA POR PAGAR A CORTO PLAZO	Acredora	Acumulativa
2116-3	COMISIONES DE LA DEUDA PÚBLICA INTERNA POR PAGAR A CORTO PLAZO	Acredora	Acumulativa
2116-4	COMISIONES DE LA DEUDA PÚBLICA EXTERNA POR PAGAR A CORTO PLAZO	Acredora	Acumulativa
2116-5	GASTOS DE LA DEUDA PÚBLICA INTERNA POR PAGAR A CORTO PLAZO	Acredora	Acumulativa
2116-6	GASTOS DE LA DEUDA PÚBLICA EXTERNA POR PAGAR A CORTO PLAZO	Acredora	Acumulativa
2116-7	COSTO POR COBERTURA DE LA DEUDA PÚBLICA INTERNA POR PAGAR A CORTO PLAZO	Acredora	Acumulativa
2116-8	COSTO POR COBERTURA DE LA DEUDA PÚBLICA EXTERNA POR PAGAR A CORTO PLAZO	Acredora	Acumulativa
2116-9	APOYOS FINANCIEROS POR PAGAR A CORTO PLAZO	Acredora	Acumulativa
2117	RETENCIONES Y CONTRIBUCIONES POR PAGAR A CORTO PLAZO	Acredora	Acumulativa
2117-06	PENSIÓN ALIMENTICIA	Acredora	Registro
2117-1	RETENCIONES DE IMPUESTOS POR PAGAR A CORTO PLAZO	Acredora	Acumulativa
2117-1-01	I.S.P.T.	Acredora	Registro
2117-1-02	ISR 10% ARRENDAMIENTO	Acredora	Registro
2117-1-03	ISR 10% HONORARIOS	Acredora	Registro
2117-1-04	IVA RETENIDO HONORARIOS	Acredora	Registro
2117-2	RETENCIONES DEL SISTEMA DE SEGURIDAD SOCIAL POR PAGAR A CORTO PLAZO	Acredora	Acumulativa
2117-2-01	I.M.S.S.	Acredora	Registro
2117-2-02	R.C. Y V.	Acredora	Registro
2117-3	IMPUESTO Y DERECHOS POR PAGAR A CORTO PLAZO	Acredora	Acumulativa
2117-3981	Impuesto sobre nóminas y otros que se deriven de una relación laboral	Acredora	Registro
2117-4	IMPUESTOS Y DERECHOS DE IMPORTACIÓN POR PAGAR A CORTO PLAZO	Acredora	Acumulativa
2117-5	IMPUESTOS SOBRE NÓMINA Y OTROS QUE DERIVEN DE UNA RELACIÓN LABORAL POR PAGAR A CORTO PLAZO	Acredora	Acumulativa
2117-9	OTRAS RETENCIONES Y CONTRIBUCIONES POR PAGAR A CORTO PLAZO	Acredora	Acumulativa
2118	DEVOLUCIONES DE LA LEY DE INGRESOS POR PAGAR A CORTO PLAZO	Acredora	Acumulativa
2118-1	DEVOLUCIONES DE LA LEY DE INGRESOS POR PAGAR A CORTO PLAZO	Acredora	Acumulativa
2119	OTRAS CUENTAS POR PAGAR A CORTO PLAZO	Acredora	Acumulativa
2119-1	FONDOS ROTATORIOS POR COMPROBAR A CORTO PLAZO	Acredora	Acumulativa
2119-2	MINISTRACIONES DE FONDOS POR COMPROBAR A CORTO PLAZO	Acredora	Acumulativa
2119-3	ANTICIPOS DE PARTICIPACIONES FEDERALES POR PAGAR A CORTO PLAZO	Acredora	Acumulativa
2119-4	ANTICIPOS DE PARTICIPACIONES ESTATALES POR PAGAR A CORTO PLAZO	Acredora	Acumulativa
2119-5	PRÉSTAMOS RECIBIDOS A CORTO PLAZO	Acredora	Acumulativa
2119-6	PARTICIPACIONES Y APORTACIONES DE CAPITAL POR PAGAR A CORTO PLAZO	Acredora	Acumulativa
2119-7	INTERÉS SOBRE ARRENDAMIENTO FINANCIERO POR PAGAR A CORTO PLAZO	Acredora	Acumulativa
2119-9	OTRAS CUENTAS POR PAGAR A CORTO PLAZO	Acredora	Acumulativa
2120	DOCUMENTOS POR PAGAR A CORTO PLAZO	Acredora	Acumulativa
2121	DOCUMENTOS COMERCIALES POR PAGAR A CORTO PLAZO	Acredora	Acumulativa
2121-1	DOCUMENTOS POR ADQUISICIÓN DE BIENES Y CONTRATACIÓN DE SERVICIOS POR PAGAR A CORTO PLAZO	Acredora	Acumulativa
2121-2	DOCUMENTOS POR ADQUISICIÓN DE BIENES INMUEBLES, MUEBLES E INTANGIBLES POR PAGAR A CORTO PLAZO	Acredora	Acumulativa
2121-9	OTROS DOCUMENTOS COMERCIALES POR PAGAR A CORTO PLAZO	Acredora	Acumulativa
2122	DOCUMENTOS CON CONTRATISTAS POR OBRAS PÚBLICAS POR PAGAR A CORTO PLAZO	Acredora	Acumulativa
2122-1	DOCUMENTOS CON CONTRATISTAS POR OBRAS PÚBLICAS EN BIENES DE DOMINIO PÚBLICO POR PAGAR A CORTO PLAZO	Acredora	Acumulativa
2122-2	DOCUMENTOS CON CONTRATISTAS POR OBRAS PÚBLICAS EN BIENES PROPIOS POR PAGAR A CORTO PLAZO	Acredora	Acumulativa
2129	OTROS DOCUMENTOS POR PAGAR A CORTO PLAZO	Acredora	Acumulativa
2129-1	OTROS DOCUMENTOS POR PAGAR A CORTO PLAZO	Acredora	Acumulativa
2130	PORCIÓN A CORTO PLAZO DE LA DEUDA PÚBLICA A LARGO PLAZO	Acredora	Acumulativa
2131	PORCIÓN A CORTO PLAZO DE LA DEUDA PÚBLICA INTERNA	Acredora	Acumulativa
2131-1	PORCIÓN A CP DE TÍTULOS Y VALORES DE DEUDA PÚBLICA INTERNA	Acredora	Acumulativa
2131-2	PORCIÓN A CP DE LOS PRÉSTAMOS DE LA DEUDA PÚBLICA INTERNA	Acredora	Acumulativa
2132	PORCIÓN A CORTO PLAZO DE LA DEUDA PÚBLICA EXTERNA	Acredora	Acumulativa
2132-1	PORCIÓN A CP DE TÍTULOS Y VALORES DE DEUDA PÚBLICA EXTERNA	Acredora	Acumulativa
2132-2	PORCIÓN A CP DE LOS PRÉSTAMOS DE LA DEUDA PÚBLICA EXTERNA	Acredora	Acumulativa
2133	PORCIÓN A CORTO PLAZO DE ARRENDAMIENTO FINANCIERO	Acredora	Acumulativa
2133-1	PORCIÓN A CP DE ARRENDAMIENTO FINANCIERO NACIONAL	Acredora	Acumulativa
2133-2	PORCIÓN A CP DE ARRENDAMIENTO FINANCIERO INTERNACIONAL	Acredora	Acumulativa
2140	TÍTULOS Y VALORES A CORTO PLAZO	Acredora	Acumulativa
2141	TÍTULOS Y VALORES DE LA DEUDA PÚBLICA INTERNA A CORTO PLAZO	Acredora	Acumulativa
2141-1	TÍTULOS Y VALORES DE LA DEUDA PÚBLICA INTERNA A CORTO PLAZO	Acredora	Acumulativa
2142	TÍTULOS Y VALORES DE LA DEUDA PÚBLICA EXTERNA A CORTO PLAZO	Acredora	Acumulativa
2142-1	TÍTULOS Y VALORES DE LA DEUDA PÚBLICA EXTERNA A CORTO PLAZO	Acredora	Acumulativa
2150	PASIVOS DIFERIDOS A CORTO PLAZO	Acredora	Acumulativa
2151	INGRESOS COBRADOS POR ADELANTADO A CORTO PLAZO	Acredora	Acumulativa

2151-1	INGRESOS COBRADOS POR ADELANTADO A CORTO PLAZO	Acredora	Acumulativa
2152	INTERESES COBRADOS POR ADELANTADO A CORTO PLAZO	Acredora	Acumulativa
2152-1	INTERESES COBRADOS POR ADELANTADO A CORTO PLAZO	Acredora	Acumulativa
2159	OTROS PASIVOS DIFERIDOS A CORTO PLAZO	Acredora	Acumulativa
2159-1	OTROS PASIVOS DIFERIDOS A CORTO PLAZO	Acredora	Acumulativa
2160	FONDOS Y BIENES DE TERCEROS EN GARANTÍA Y/O ADMINISTRACIÓN A CORTO PLAZO	Acredora	Acumulativa
2161	FONDOS EN GARANTÍA A CORTO PLAZO	Acredora	Acumulativa
2161-1	FONDOS EN GARANTÍA A CORTO PLAZO	Acredora	Acumulativa
2162	FONDOS EN ADMINISTRACIÓN A CORTO PLAZO	Acredora	Acumulativa
2162-1	FONDOS EN ADMINISTRACIÓN A CORTO PLAZO	Acredora	Acumulativa
2163	FONDOS CONTINGENTES A CORTO PLAZO	Acredora	Acumulativa
2163-1	FONDOS CONTINGENTES A CORTO PLAZO	Acredora	Acumulativa
2164	FONDOS DE FIDEICOMISOS, MANDATOS Y CONTRATOS ANÁLOGOS A CORTO PLAZO	Acredora	Acumulativa
2164-1	FONDOS DE FIDEICOMISOS, MANDATOS Y CONTRATOS ANÁLOGOS A CORTO PLAZO	Acredora	Acumulativa
2165	OTROS FONDOS DE TERCEROS EN GARANTÍA Y/O ADMINISTRACIÓN A CORTO PLAZO	Acredora	Acumulativa
2165-1	OTROS FONDOS DE TERCEROS EN GARANTÍA Y/O ADMINISTRACIÓN A CORTO PLAZO	Acredora	Acumulativa
2166	VALORES Y BIENES EN GARANTÍA A CORTO PLAZO	Acredora	Acumulativa
2166-1	VALORES EN GARANTÍA A CORTO PLAZO	Acredora	Acumulativa
2166-2	BIENES EN GARANTÍA (EXCLUYE DEPÓSITOS DE FONDOS) A CORTO PLAZO	Acredora	Acumulativa
2170	PROVISIONES A CORTO PLAZO	Acredora	Acumulativa
2171	PROVISIÓN PARA DEMANDAS Y JUICIOS A CORTO PLAZO	Acredora	Acumulativa
2171-1	PROVISIÓN PARA DEMANDAS Y JUICIOS A CORTO PLAZO	Acredora	Acumulativa
2172	PROVISIÓN PARA CONTINGENCIAS A CORTO PLAZO	Acredora	Acumulativa
2172-1	PROVISIÓN PARA CONTINGENCIAS A CORTO PLAZO	Acredora	Acumulativa
2179	OTRAS PROVISIONES A CORTO PLAZO	Acredora	Acumulativa
2179-1	OTRAS PROVISIONES A CORTO PLAZO	Acredora	Acumulativa
2190	OTROS PASIVOS A CORTO PLAZO	Acredora	Acumulativa
2191	INGRESOS POR CLASIFICAR	Acredora	Acumulativa
2191-1	INGRESOS POR CLASIFICAR	Acredora	Acumulativa
2192	RECAUDACIÓN POR PARTICIPAR	Acredora	Acumulativa
2192-1	RECAUDACIÓN POR PARTICIPAR	Acredora	Acumulativa
2199	OTROS PASIVOS CIRCULANTES	Acredora	Acumulativa
2199-1	CONTINGENCIAS SOCIOECONOMICAS	Acredora	Acumulativa
2200	PASIVO NO CIRCULANTE	Acredora	Acumulativa
2210	CUENTAS POR PAGAR A LARGO PLAZO	Acredora	Acumulativa
2211	PROVEEDORES POR PAGAR A LARGO PLAZO	Acredora	Acumulativa
2211-1	DEUDAS POR ADQUISICIÓN DE BIENES Y CONTRATACIÓN DE SERVICIOS POR PAGAR A LARGO	Acredora	Acumulativa
2211-2	DEUDAS POR ADQUISICIÓN DE BIENES INMUEBLES, MUEBLES E INTANGIBLES POR PAGAR A LARGO PLAZO	Acredora	Acumulativa
2211-9	OTRAS DEUDAS COMERCIALES POR PAGAR A LARGO PLAZO	Acredora	Acumulativa
2212	CONTRATISTAS POR OBRAS PÚBLICAS POR PAGAR A LARGO PLAZO	Acredora	Acumulativa
2212-1	CONTRATISTAS POR OBRAS PÚBLICAS EN BIENES DE DOMINIO PÚBLICO POR PAGAR A LARGO PLAZO	Acredora	Acumulativa
2212-2	CONTRATISTAS POR OBRAS PÚBLICAS EN BIENES PROPIOS POR PAGAR A LARGO PLAZO	Acredora	Acumulativa
2220	DOCUMENTOS POR PAGAR A LARGO PLAZO	Acredora	Acumulativa
2221	DOCUMENTOS COMERCIALES POR PAGAR A LARGO PLAZO	Acredora	Acumulativa
2221-1	DOCUMENTOS POR PAGAR POR ADQUISICIÓN DE BIENES Y CONTRATACIÓN SERVICIOS A LARGO PLAZO	Acredora	Acumulativa
2221-2	DOCUMENTOS POR PAGAR POR ADQUISICIÓN DE BIENES INMUEBLES, MUEBLES E INTANGIBLES A LARGO PLAZO	Acredora	Acumulativa
2221-9	OTROS DOCUMENTOS COMERCIALES POR PAGAR A LARGO PLAZO	Acredora	Acumulativa
2222	DOCUMENTOS CON CONTRATISTAS POR OBRAS PÚBLICAS POR PAGAR A LARGO PLAZO	Acredora	Acumulativa
2222-1	DOCUMENTOS CON CONTRATISTAS POR OBRAS PÚBLICAS EN BIENES DE DOMINIO PÚBLICO POR PAGAR A LARGO PLAZO	Acredora	Acumulativa
2222-2	DOCUMENTOS CON CONTRATISTAS POR OBRAS PÚBLICAS EN BIENES PROPIOS POR PAGAR A LARGO PLAZO	Acredora	Acumulativa
2229	OTROS DOCUMENTOS POR PAGAR A LARGO PLAZO	Acredora	Acumulativa
2229-1	OTROS DOCUMENTOS POR PAGAR A LARGO PLAZO	Acredora	Acumulativa
2230	DEUDA PÚBLICA A LARGO PLAZO	Acredora	Acumulativa
2231	TÍTULOS Y VALORES DE LA DEUDA PÚBLICA INTERNA A LARGO PLAZO	Acredora	Acumulativa
2231-1	TÍTULOS Y VALORES DE LA DEUDA PÚBLICA INTERNA A LARGO PLAZO	Acredora	Acumulativa
2232	TÍTULOS Y VALORES DE LA DEUDA PÚBLICA EXTERNA A LARGO PLAZO	Acredora	Acumulativa
2232-1	TÍTULOS Y VALORES DE LA DEUDA PÚBLICA EXTERNA A LARGO PLAZO	Acredora	Acumulativa
2233	PRÉSTAMOS DE LA DEUDA PÚBLICA INTERNA POR PAGAR A LARGO PLAZO	Acredora	Acumulativa
2233-1	PRÉSTAMOS DE LA DEUDA PÚBLICA INTERNA POR PAGAR A LARGO PLAZO	Acredora	Acumulativa
2234	PRÉSTAMOS DE LA DEUDA PÚBLICA EXTERNA POR PAGAR A LARGO PLAZO	Acredora	Acumulativa
2234-1	PRÉSTAMOS DE LA DEUDA PÚBLICA EXTERNA POR PAGAR A LARGO PLAZO	Acredora	Acumulativa
2235	ARRENDAMIENTO FINANCIERO POR PAGAR A LARGO PLAZO	Acredora	Acumulativa
2235-1	ARRENDAMIENTO FINANCIERO NACIONAL POR PAGAR A LARGO PLAZO	Acredora	Acumulativa
2240	PASIVOS DIFERIDOS A LARGO PLAZO	Acredora	Acumulativa
2241	CRÉDITOS DIFERIDOS A LARGO PLAZO	Acredora	Acumulativa
2241-1	CRÉDITOS DIFERIDOS A LARGO PLAZO	Acredora	Acumulativa
2242	INTERESES COBRADOS POR ADELANTADO A LARGO PLAZO	Acredora	Acumulativa
2242-1	INTERESES COBRADOS POR ADELANTADO A LARGO PLAZO	Acredora	Acumulativa
2249	OTROS PASIVOS DIFERIDOS A LARGO PLAZO	Acredora	Acumulativa

2249-1	OTROS PASIVOS DIFERIDOS A LARGO PLAZO	Acredora	Acumulativa
2250	FONDOS Y BIENES DE TERCEROS EN GARANTÍA Y/O ADMINISTRACIÓN A LARGO PLAZO	Acredora	Acumulativa
2251	FONDOS EN GARANTÍA A LARGO PLAZO	Acredora	Acumulativa
2251-1	FONDOS EN GARANTÍA A LARGO PLAZO	Acredora	Acumulativa
2252	FONDOS EN ADMINISTRACIÓN A LARGO PLAZO	Acredora	Acumulativa
2252-1	FONDOS EN ADMINISTRACIÓN A LARGO PLAZO	Acredora	Acumulativa
2253	FONDOS CONTINGENTES A LARGO PLAZO	Acredora	Acumulativa
2253-1	FONDOS CONTINGENTES A LARGO PLAZO	Acredora	Acumulativa
2254	FONDOS DE FIDEICOMISOS, MANDATOS Y CONTRATOS ANÁLOGOS A LARGO PLAZO	Acredora	Acumulativa
2254-1	FONDOS DE FIDEICOMISOS, MANDATOS Y CONTRATOS ANÁLOGOS A LARGO PLAZO	Acredora	Acumulativa
2255	OTROS FONDOS DE TERCEROS EN GARANTÍA Y/O ADMINISTRACIÓN A LARGO PLAZO	Acredora	Acumulativa
2255-1	OTROS FONDOS DE TERCEROS EN GARANTÍA Y/O ADMINISTRACIÓN A LARGO	Acredora	Acumulativa
2256	VALORES Y BIENES EN GARANTÍA A LARGO PLAZO	Acredora	Acumulativa
2256-1	VALORES EN GARANTÍA A LARGO PLAZO	Acredora	Acumulativa
2256-2	BIENES EN GARANTÍA (EXCLUYE DEPÓSITOS DE FONDOS) A LARGO PLAZO	Acredora	Acumulativa
2260	PROVISIONES A LARGO PLAZO	Acredora	Acumulativa
2261	PROVISIÓN PARA DEMANDAS Y JUICIOS A LARGO PLAZO	Acredora	Acumulativa
2261-1	PROVISIÓN PARA DEMANDAS Y JUICIOS A LARGO PLAZO	Acredora	Acumulativa
2262	PROVISIÓN PARA PENSIONES A LARGO PLAZO	Acredora	Acumulativa
2262-1	PROVISIÓN PARA PENSIONES A LARGO PLAZO	Acredora	Acumulativa
2263	PROVISIÓN PARA CONTINGENCIAS A LARGO PLAZO	Acredora	Acumulativa
2263-1	PROVISIÓN PARA CONTINGENCIAS A LARGO PLAZO	Acredora	Acumulativa
2269	OTRAS PROVISIONES A LARGO PLAZO	Acredora	Acumulativa
2269-1	OTRAS PROVISIONES A LARGO PLAZO	Acredora	Acumulativa
3000	HACIENDA PÚBLICA/ PATRIMONIO	Acredora	Acumulativa
3100	HACIENDA PÚBLICA/PATRIMONIO CONTRIBUIDO	Acredora	Acumulativa
3110	APORTACIONES	Acredora	Acumulativa
3110-1	INVERSIONES FINANCIERAS A LARGO PLAZO	Acredora	Acumulativa
3110-1-1	INVERSIONES FINANCIERAS A LARGO PLAZO	Acredora	Acumulativa
3110-2	BIENES INMUEBLES E INFRAESTRUCTURA	Acredora	Acumulativa
3110-2-1	BIENES INMUEBLES E INFRAESTRUCTURA	Acredora	Acumulativa
3110-3	BIENES MUEBLES	Acredora	Acumulativa
3110-3-01	Bienes muebles - patrimonio	Acredora	Acumulativa
3110-3-1	BIENES MUEBLES	Acredora	Registro
3110-4	BIENES INTANGIBLES	Acredora	Acumulativa
3110-4-1	Bienes Intangibles	Acredora	Acumulativa
3110-5	TRANSFERENCIAS DE CAPITAL EN DINERO O EN ESPECIE	Acredora	Acumulativa
3120	DONACIONES DE CAPITAL	Acredora	Acumulativa
3120-1	INVERSIONES FINANCIERAS A LARGO PLAZO	Acredora	Acumulativa
3120-1-1	Inversiones Financieras a Largo Plazo	Acredora	Acumulativa
3120-2	BIENES INMUEBLES E INFRAESTRUCTURA	Acredora	Acumulativa
3120-2-1	Bienes Inmuebles e Infraestructura	Acredora	Acumulativa
3120-3	BIENES MUEBLES	Acredora	Acumulativa
3120-3-1	Bienes Muebles	Acredora	Acumulativa
3120-4	BIENES INTANGIBLES	Acredora	Acumulativa
3120-4-1	BIENES INTANGIBLES	Acredora	Acumulativa
3130	ACTUALIZACIÓN DE LA HACIENDA PÚBLICA/PATRIMONIO	Acredora	Acumulativa
3130-1	INVERSIONES FINANCIERAS A LARGO PLAZO	Acredora	Acumulativa
3130-1-1	INVERSIONES FINANCIERAS A LARGO PLAZO	Acredora	Acumulativa
3130-2	BIENES INMUEBLES E INFRAESTRUCTURA	Acredora	Acumulativa
3130-2-1	BIENES INMUEBLES E INFRAESTRUCTURA	Acredora	Acumulativa
3130-3	BIENES MUEBLES	Acredora	Acumulativa
3130-3-1	BIENES MUEBLES	Acredora	Acumulativa
3130-4	BIENES INTANGIBLES	Acredora	Acumulativa
3130-4-1	BIENES INTANGIBLES	Acredora	Acumulativa
3200	HACIENDA PÚBLICA /PATRIMONIO GENERADO	Acredora	Acumulativa
3210	RESULTADOS DEL EJERCICIO (AHORRO/ DESAHORRO)	Acredora	Acumulativa
3210-2018	RESULTADO DEL EJERCICIO ACTUAL 2018	Acredora	Acumulativa
3210-2019	Resultado del Ejercicio Actual 2019	Acredora	Registro
3220	RESULTADOS DE EJERCICIOS ANTERIORES	Acredora	Registro
3220-1	RESULTADO DE EJERCICIOS ANTERIORES	Acredora	Acumulativa
3220-1-2000	PATRIMONIO	Acredora	Acumulativa
3220-1-2001	RESULTADOS ACUMULADOS	Acredora	Registro
3220-1-2016	RESULTADO DEL EJERCICIO 2016	Acredora	Registro
3220-1-2017	RESULTADO DEL EJERCICIO 2017	Acredora	Registro
3220-1-2018	RESULTADO DE EJERCICIO 2018	Acredora	Registro
3220-1-2019	RESULTADO DE EJERCICIO 2019	Acredora	Registro
3220-2019	RESULTADO DE EJERCICIOS ANTERIORES 2019	Acredora	Registro
3230	REVALÚOS	Acredora	Registro
3231	REVALÚO DE BIENES INMUEBLES	Acredora	Acumulativa
		Acredora	Acumulativa

3231-1	REVALÚO DE BIENES INMUEBLES	Acredora	Acumulativa
3232	REVALÚO DE BIENES MUEBLES	Acredora	Acumulativa
3232-1	REVALÚO DE BIENES MUEBLES	Acredora	Acumulativa
3233	REVALÚO DE BIENES INTANGIBLES	Acredora	Acumulativa
3233-1	REVALÚO DE BIENES INTANGIBLES	Acredora	Acumulativa
3239	OTROS REVALÚOS	Acredora	Acumulativa
3239-1	OTROS REVALÚOS	Acredora	Acumulativa
3240	RESERVAS	Acredora	Acumulativa
3241	RESERVAS DE PATRIMONIO	Acredora	Acumulativa
3241-1	RESERVAS DE PATRIMONIO	Acredora	Acumulativa
3242	RESERVAS TERRITORIALES	Acredora	Acumulativa
3242-1	RESERVAS TERRITORIALES	Acredora	Acumulativa
3243	RESERVAS POR CONTINGENCIAS	Acredora	Acumulativa
3243-1	RESERVAS POR CONTINGENCIAS	Acredora	Acumulativa
3250	RECTIFICACIONES DE RESULTADOS DE EJERCICIOS ANTERIORES	Acredora	Acumulativa
3251	CAMBIOS EN POLÍTICAS CONTABLES	Acredora	Acumulativa
3251-1	CAMBIOS EN POLÍTICAS CONTABLES	Acredora	Acumulativa
3252	CAMBIOS POR ERRORES CONTABLES	Acredora	Acumulativa
3252-1	CAMBIOS POR ERRORES CONTABLES	Acredora	Acumulativa
3300	EXCESO O INSUFICIENCIA EN LA ACTUALIZACIÓN DE LA HACIENDA PÚBLICA/ PATRIMONIO	Acredora	Acumulativa
3310	RESULTADO POR POSICIÓN MONETARIA	Acredora	Acumulativa
3310-1	RESULTADO POR POSICIÓN MONETARIA	Acredora	Acumulativa
3310-1-1	RESULTADO POR POSICIÓN MONETARIA	Acredora	Acumulativa
3320	RESULTADO POR TENENCIA DE ACTIVOS NO MONETARIOS	Acredora	Acumulativa
3320-1	RESULTADO POR TENENCIA DE ACTIVOS NO MONETARIOS	Acredora	Acumulativa
3320-1-1	RESULTADO POR TENENCIA DE ACTIVOS NO MONETARIOS	Acredora	Acumulativa
4000	INGRESOS Y OTROS BENEFICIOS	Acredora	Acumulativa
4100	INGRESOS DE GESTIÓN	Acredora	Acumulativa
4110	IMPUESTOS	Acredora	Acumulativa
4111	IMPUESTOS SOBRE LOS INGRESOS	Acredora	Acumulativa
4111-01	IMPUESTO DE ENTRETENIMIENTO PÚBLICOS MUNICIPALES	Acredora	Acumulativa
4112	IMPUESTOS SOBRE EL PATRIMONIO	Acredora	Acumulativa
4112-01	IMPUESTO PREDIAL	Acredora	Acumulativa
4112-02	IMPUESTO TRASLADO DE DOMINIO	Acredora	Acumulativa
4112-03	IMPUESTO SOBRE FRACCIONAMIENTO, CONDOMINIOS, Y POR LA DIVISION O SUBDIVISION Y RELOTIFICACION DE PREDIOS	Acredora	Acumulativa
4113	IMPUESTOS SOBRE LA PRODUCCIÓN, EL CONSUMO Y LAS TRANSACCIONES	Acredora	Acumulativa
4114	IMPUESTOS AL COMERCIO EXTERIOR	Acredora	Acumulativa
4115	IMPUESTOS SOBRE NÓMINAS Y ASIMILABLES	Acredora	Acumulativa
4116	IMPUESTOS ECOLÓGICOS	Acredora	Acumulativa
4117	ACCESORIOS DE IMPUESTOS	Acredora	Acumulativa
4117-01	ACCESORIOS DE IMPUESTOS	Acredora	Acumulativa
4118	IMPUESTOS NO COMPRENDIDOS EN LA LEY DE INGRESOS VIGENTE, CAUSADOS EN EJERCICIOS FISCALES ANTERIORES PENDIENTES DE LIQUIDACIÓN O PAGO	Acredora	Acumulativa
4118-01	IMPUESTOS NO COMPRENDIDOS EN LA LEY DE INGRESOS VIGENTE, CAUSADOS EN EJERCICIOS FISCALES ANTERIORES PENDIENTES DE LIQUIDACIÓN O PAGO	Acredora	Acumulativa
4119	OTROS IMPUESTOS	Acredora	Acumulativa
4119-01	IMPUESTO PARA EDUCACION Y OBRAS PUBLICAS MUNICIPALES	Acredora	Acumulativa
4119-02	IMPUESTOS NO COMPRENDIDOS EN LAS FRACCIONES DE LA LEY DE INGRESOS CAUSADAS EN EJERCICIOS FISCALES ANTERIORES PENDIENTES DE LIQUIDACIÓN O PAGO.	Acredora	Acumulativa
4120	CUOTAS Y APORTACIONES DE SEGURIDAD SOCIAL	Acredora	Acumulativa
4121	APORTACIONES PARA FONDOS DE VIVIENDA	Acredora	Acumulativa
4122	CUOTAS PARA LA SEGURIDAD SOCIAL	Acredora	Acumulativa
4123	CUOTAS DE AHORRO PARA EL RETIRO	Acredora	Acumulativa
4124	ACCESORIOS DE CUOTAS Y APORTACIONES DE SEGURIDAD SOCIAL	Acredora	Acumulativa
4129	OTRAS CUOTAS Y APORTACIONES PARA LA SEGURIDAD SOCIAL	Acredora	Acumulativa
4130	CONTRIBUCIONES DE MEJORAS	Acredora	Acumulativa
4131	CONTRIBUCIONES DE MEJORAS POR OBRAS PÚBLICAS	Acredora	Acumulativa
4131-01	CONTRIBUCIONES DE MEJORAS POR OBRAS PÚBLICAS	Acredora	Acumulativa
4131-99	CONTRIBUCIONES DE MEJORAS NO COMPRENDIDAS EN LAS FRACCIONES DE LA LEY DE INGRESOS CAUSADASEN EJERCICIOS FISCALES ANTERIORES PENDIENTES DE LIQUIDACIÓN O PAGO.	Acredora	Acumulativa
4132	CONTRIBUCIONES DE MEJORAS NO COMPRENDIDAS EN LA LEY DE INGRESOS VIGENTE, CAUSADAS EN EJERCICIOS FISCALES ANTERIORES PENDIENTES DE LIQUIDACIÓN O PAGO	Acredora	Acumulativa
4132-01	CONTRIBUCIONES DE MEJORAS NO COMPRENDIDAS EN LA LEY DE INGRESOS VIGENTE, CAUSADAS EN EJERCICIOS FISCALES ANTERIORES PENDIENTES DE LIQUIDACIÓN O PAGO	Acredora	Acumulativa
4140	DERECHOS	Acredora	Acumulativa
4141	DERECHOS POR EL USO, GOCE, APROVECHAMIENTO O EXPLOTACIÓN DE BIENES DE DOMINIO PÚBLICO	Acredora	Acumulativa
4141-01	DERECHOS POR EL USO, GOCE, APROVECHAMIENTO O EXPLOTACIÓN DE BIENES DE DOMINIO PÚBLICO	Acredora	Acumulativa
4143	DERECHOS POR PRESTACIÓN DE SERVICIOS	Acredora	Acumulativa
4143-01	POR LOS SERVICIOS PRESTADOS RELACIONADOS CON OBTENCION O REVALIDACIONES DE LA LICENCIA MUNICIPAL DE FUNCIONAMIENTO	Acredora	Acumulativa

4143-02	POR LOS SERVICIOS PRESTADOS POR DIVERSOS CONCEPTOS RELACIONADOS CON CONSTRUCCIONES Y URBANIZACIONES	Acredora	Acumulativa
4143-03	POR EL SERVICIO DE AGUA POTABLE Y SANEAMIENTO	Acredora	Acumulativa
4143-04	POR EL SERVICIO DE ALUMBRADO PÚBLICO	Acredora	Acumulativa
4143-05	POR LOS SERVICIOS PRESTADOS POR EL REGISTRO CIVIL	Acredora	Acumulativa
4143-06	POR LOS SERVICIOS PRESTADOS POR AUTORIDADES DE SEGURIDAD PÚBLICA, POLICÍA Y TRÁNSITO MUNICIPAL	Acredora	Acumulativa
4143-07	POR LOS SERVICIOS PÚBLICOS MUNICIPALES	Acredora	Acumulativa
4143-08	POR LOS SERVICIOS PRESTADOS POR PANTEONES MUNICIPALES	Acredora	Acumulativa
4143-09	POR LOS SERVICIOS PRESTADOS POR EL RASTRO MUNICIPAL	Acredora	Acumulativa
4143-10	POR LOS SERVICIOS PRESTADOS EN MERCADOS MUNICIPALES	Acredora	Acumulativa
4143-11	POR LOS SERVICIOS PRESTADOS POR LA SECRETARÍA DEL AYUNTAMIENTO	Acredora	Acumulativa
4143-12	POR EL SERVICIO DE REGISTRO DE FIERROS QUEMADORES Y SU RENOVACIÓN	Acredora	Acumulativa
4143-13	POR LOS SERVICIOS PRESTADOS POR OTRAS AUTORIDADES MUNICIPALES	Acredora	Acumulativa
4144	ACCESORIOS DE DERECHOS	Acredora	Acumulativa
4144-01	ACCESORIOS DE DERECHOS	Acredora	Acumulativa
4145	DERECHOS NO COMPRENDIDOS EN LA LEY DE INGRESOS VIGENTE, CAUSADOS EN EJERCICIOS FISCALES ANTERIORES PENDIENTES DE LIQUIDACIÓN O PAGO	Acredora	Acumulativa
4145-01	DERECHOS NO COMPRENDIDOS EN LA LEY DE INGRESOS VIGENTE, CAUSADOS EN EJERCICIOS FISCALES ANTERIORES PENDIENTES DE LIQUIDACIÓN O PAGO	Acredora	Acumulativa
4149	OTROS DERECHOS	Acredora	Acumulativa
4149-01	OTROS DERECHOS	Acredora	Acumulativa
4150	PRODUCTOS	Acredora	Acumulativa
4151	PRODUCTOS	Acredora	Acumulativa
4151-01	PRODUCTOS	Acredora	Acumulativa
4154	PRODUCTOS NO COMPRENDIDOS EN LA LEY DE INGRESOS VIGENTE, CAUSADOS EN EJERCICIOS FISCALES ANTERIORES PENDIENTES DE LIQUIDACIÓN O PAGO	Acredora	Acumulativa
4154-01	PRODUCTOS NO COMPRENDIDOS EN LA LEY DE INGRESOS VIGENTE, CAUSADOS EN EJERCICIOS FISCALES ANTERIORES PENDIENTES DE LIQUIDACIÓN O PAGO	Acredora	Acumulativa
4160	APROVECHAMIENTOS	Acredora	Acumulativa
4162	MULTAS	Acredora	Acumulativa
4162-01	MULTAS	Acredora	Acumulativa
4163	INDEMNIZACIONES	Acredora	Acumulativa
4163-01	INDEMNIZACIONES	Acredora	Acumulativa
4164	REINTEGROS	Acredora	Acumulativa
4164-01	REINTEGROS	Acredora	Acumulativa
4165	APROVECHAMIENTOS PROVENIENTES DE OBRAS PÚBLICAS	Acredora	Acumulativa
4165-01	APROVECHAMIENTOS PROVENIENTES DE OBRAS PÚBLICAS	Acredora	Acumulativa
4166	APROVECHAMIENTOS NO COMPRENDIDOS EN LA LEY DE INGRESOS VIGENTE, CAUSADOS EN EJERCICIOS FISCALES ANTERIORES PENDIENTES DE LIQUIDACIÓN O PAGO	Acredora	Acumulativa
4166-0	Aprovechamientos no comprendidos en la Ley de Ingresos vigente causados en ejercicios fiscales anteriores pendientes de liquidación o pago	Acredora	Acumulativa
4166-01	APROVECHAMIENTOS NO COMPRENDIDOS EN LA LEY DE INGRESOS VIGENTE, CAUSADOS EN EJERCICIOS FISCALES ANTERIORES PENDIENTES DE LIQUIDACIÓN O PAGO	Acredora	Acumulativa
4166-0-1	Aprovechamientos no comprendidos en la Ley de Ingresos vigente causados en ejercicios fiscales anteriores pendientes de liquidación o pago	Acredora	Registro
4168	ACCESORIOS DE APROVECHAMIENTOS	Acredora	Acumulativa
4168-01	ACCESORIOS DE APROVECHAMIENTOS	Acredora	Acumulativa
4169	OTROS APROVECHAMIENTOS	Acredora	Acumulativa
4170	INGRESOS POR VENTA DE BIENES Y PRESTACIÓN DE SERVICIOS	Acredora	Acumulativa
4171	INGRESOS POR VENTA DE BIENES Y PRESTACIÓN DE SERVICIOS DE INSTITUCIONES PÚBLICAS DE SEGURIDAD SOCIAL	Acredora	Acumulativa
4171-3	Ingresos por Venta de Mercancías en Establecimientos del Gobierno	Acredora	Acumulativa
4172	INGRESOS POR VENTA DE BIENES Y PRESTACIÓN DE SERVICIOS DE EMPRESAS PRODUCTIVAS DEL ESTADO	Acredora	Acumulativa
4173	INGRESOS POR VENTA DE BIENES Y PRESTACIÓN DE SERVICIOS DE ENTIDADES PARAESTATALES Y FIDEICOMISOS NO EMPRESARIALES Y NO FINANCIEROS	Acredora	Acumulativa
4174	INGRESOS POR VENTA DE BIENES Y PRESTACIÓN DE SERVICIOS DE ENTIDADES PARAESTATALES EMPRESARIALES NO FINANCIERAS CON PARTICIPACIÓN ESTATAL MAYORITARIA	Acredora	Acumulativa
4174-0	Ingresos por ventas de mercancias	Acredora	Acumulativa
4174-0-01	Ingresos por boletos de coronacion	Acredora	Registro
4174-0-02	Ingresos por recuperacion de heraldos	Acredora	Registro
4174-0-03	Ingreso por mtto de bodega	Acredora	Registro
4174-1	Ingresos por ventas de mercancias	Acredora	Acumulativa
4174-1-01	Ingresos por boletos de coronación	Acredora	Registro
4174-1-02	Ingresos por recuperación de heraldos	Acredora	Registro
4174-1-03	Ingreso por mtto de bodega	Acredora	Registro
4175	INGRESOS POR VENTA DE BIENES Y PRESTACIÓN DE SERVICIOS DE ENTIDADES PARAESTATALES EMPRESARIALES FINANCIERAS MONETARIAS CON PARTICIPACIÓN ESTATAL MAYORITARIA	Acredora	Acumulativa
4175-01	INGRESOS POR VENTA DE BIENES Y PRESTACIÓN DE SERVICIOS DE ENTIDADES PARAESTATALES EMPRESARIALES FINANCIERAS MONETARIAS CON PARTICIPACIÓN ESTATAL MAYORITARIA	Acredora	Acumulativa
4176	INGRESOS POR VENTA DE BIENES Y PRESTACIÓN DE SERVICIOS DE ENTIDADES PARAESTATALES EMPRESARIALES FINANCIERAS NO MONETARIAS CON PARTICIPACIÓN ESTATAL MAYORITARIA	Acredora	Acumulativa
4176-01	INGRESOS POR VENTA DE BIENES Y PRESTACIÓN DE SERVICIOS DE ENTIDADES PARAESTATALES EMPRESARIALES FINANCIERAS NO MONETARIAS CON PARTICIPACIÓN ESTATAL MAYORITARIA	Acredora	Acumulativa
4177	INGRESOS POR VENTA DE BIENES Y PRESTACIÓN DE SERVICIOS DE FIDEICOMISOS FINANCIEROS PÚBLICOS CON PARTICIPACIÓN ESTATAL MAYORITARIA	Acredora	Acumulativa
4177-01	INGRESOS POR VENTA DE BIENES Y PRESTACIÓN DE SERVICIOS DE FIDEICOMISOS FINANCIEROS PÚBLICOS CON PARTICIPACIÓN ESTATAL MAYORITARIA	Acredora	Acumulativa
4178	INGRESOS POR VENTA DE BIENES Y PRESTACIÓN DE SERVICIOS DE LOS PODERES LEGISLATIVO Y JUDICIAL, Y DE LOS ÓRGANOS AUTÓNOMOS	Acredora	Acumulativa

4178-01	INGRESOS POR VENTA DE BIENES Y PRESTACIÓN DE SERVICIOS DE LOS PODERES LEGISLATIVO Y JUDICIAL, Y DE LOS ÓRGANOS AUTÓNOMOS	Acredora	Acumulativa
4200	PARTICIPACIONES, APORTACIONES, CONVENIOS, INCENTIVOS DERIVADOS DE LA COLABORACIÓN FISCAL, FONDOS DISTINTOS DE APORTACIONES, TRANSFERENCIAS, ASIGNACIONES, SUBSIDIOS Y SUBVENCIONES, Y PENSIONES Y JUBILACIONES	Acredora	Acumulativa
4210	PARTICIPACIONES, APORTACIONES, CONVENIOS, INCENTIVOS DERIVADOS DE LA COLABORACIÓN FISCAL Y FONDOS DISTINTOS DE APORTACIONES	Acredora	Acumulativa
4211	PARTICIPACIONES	Acredora	Acumulativa
4211-01	FONDO GENERAL DE PARTICIPACIONES	Acredora	Acumulativa
4211-02	FONDO DE FOMENTO MUNICIPAL	Acredora	Acumulativa
4211-03	POR EL IMPUESTO ESPECIAL SOBRE PRODUCCION Y SERVICIOS	Acredora	Acumulativa
4211-04	FONDO DE FISCALIZACION	Acredora	Acumulativa
4211-05	INCENTIVOS A LA VENTA FINAL DE GASOLINAS Y DIESEL	Acredora	Acumulativa
4211-06	POR EL IMPUESTO FEDERAL SOBRE TENENCIA O USO DE VEHÍCULOS	Acredora	Acumulativa
4211-07	POR EL IMPUESTO SOBRE AUTOMÓVILES NUEVOS	Acredora	Acumulativa
4211-08	IMPUESTO POR LA VENTA DE BIENES CUYA ENAJENACIÓN SE ENCUENTRA GRAVADA POR LA LEY DEL IMPUESTO ESPECIAL SOBRE PRODUCCIÓN Y SERVICIOS	Acredora	Acumulativa
4211-09	RESERVA DE CONTINGENCIA	Acredora	Acumulativa
4211-10	OTRAS PARTICIPACIONES	Acredora	Acumulativa
4212	APORTACIONES	Acredora	Acumulativa
4212-01	FONDO DE APORTACIONES PARA LA INFRAESTRUCTURA SOCIAL MUNICIPAL	Acredora	Acumulativa
4212-02	FONDO DE APORTACIONES PARA EL FORTALECIMIENTO DE LOS MUNICIPIOS Y DE LAS DEMARCACIONES TERRITORIALES DEL DISTRITO FEDERAL	Acredora	Acumulativa
4213	CONVENIOS	Acredora	Acumulativa
4214	INCENTIVOS DERIVADOS DE LA COLABORACIÓN FISCAL	Acredora	Acumulativa
4214-01	INCENTIVOS DERIVADOS DE LA COLABORACIÓN FISCAL	Acredora	Acumulativa
4215	FONDOS DISTINTOS DE APORTACIONES	Acredora	Acumulativa
4215-01	FONDOS DISTINTOS DE APORTACIONES	Acredora	Acumulativa
4220	TRANSFERENCIAS, ASIGNACIONES, SUBSIDIOS Y SUBVENCIONES, Y PENSIONES Y JUBILACIONES	Acredora	Acumulativa
4221	TRANSFERENCIAS Y ASIGNACIONES	Acredora	Acumulativa
4221-0	TRANSFERENCIAS INTERNAS Y ASIGNACIONES DEL SECTOR PUBLICO	Acredora	Acumulativa
4221-0-01	Transferencias por financiamiento estatal	Acredora	Registro
4221-01	TRANSFERENCIAS INTERNAS Y ASIGNACIONES DEL SECTOR P?BLICO	Acredora	Acumulativa
4221-01-01	Transferencias por financiamiento estatal	Acredora	Registro
4223	SUBSIDIOS Y SUBVENCIONES	Acredora	Acumulativa
4223-01	SUBSIDIOS Y SUBVENCIONES	Acredora	Acumulativa
4225	PENSIONES Y JUBILACIONES	Acredora	Acumulativa
4225-01	PENSIONES Y JUBILACIONES	Acredora	Acumulativa
4227	TRANSFERENCIAS DEL FONDO MEXICANO DEL PETRÓLEO PARA LA ESTABILIZACIÓN Y EL DESARROLLO	Acredora	Acumulativa
4227-01	TRANSFERENCIAS DEL FONDO MEXICANO DEL PETRÓLEO PARA LA ESTABILIZACIÓN Y EL DESARROLLO	Acredora	Acumulativa
4300	OTROS INGRESOS Y BENEFICIOS	Acredora	Acumulativa
4310	INGRESOS FINANCIEROS	Acredora	Acumulativa
4311	INTERESES GANADOS DE TÍTULOS, VALORES Y DEMÁS INSTRUMENTOS FINANCIEROS	Acredora	Acumulativa
4311-01	INTERESES GANADOS DE TÍTULOS, VALORES Y DEMÁS INSTRUMENTOS FINANCIEROS	Acredora	Acumulativa
4319	OTROS INGRESOS FINANCIEROS	Acredora	Acumulativa
4319-01	OTROS INGRESOS FINANCIEROS	Acredora	Acumulativa
4320	INCREMENTO POR VARIACIÓN DE INVENTARIOS	Acredora	Acumulativa
4321	INCREMENTO POR VARIACIÓN DE INVENTARIOS DE MERCANCÍAS PARA VENTA	Acredora	Acumulativa
4321-01	INCREMENTO POR VARIACIÓN DE INVENTARIOS DE MERCANCÍAS PARA VENTA	Acredora	Acumulativa
4322	INCREMENTO POR VARIACIÓN DE INVENTARIOS DE MERCANCÍAS TERMINADAS	Acredora	Acumulativa
4322-01	INCREMENTO POR VARIACIÓN DE INVENTARIOS DE MERCANCÍAS TERMINADAS	Acredora	Acumulativa
4323	INCREMENTO POR VARIACIÓN DE INVENTARIOS DE MERCANCÍAS EN PROCESO DE ELABORACIÓN	Acredora	Acumulativa
4323-01	INCREMENTO POR VARIACIÓN DE INVENTARIOS DE MERCANCÍAS EN PROCESO DE ELABORACIÓN	Acredora	Acumulativa
4324	INCREMENTO POR VARIACIÓN DE INVENTARIOS DE MATERIAS PRIMAS, MATERIALES Y SUMINISTROS PARA PRODUCCIÓN	Acredora	Acumulativa
4324-01	INCREMENTO POR VARIACIÓN DE INVENTARIOS DE MATERIAS PRIMAS, MATERIALES Y SUMINISTROS PARA PRODUCCIÓN	Acredora	Acumulativa
4325	INCREMENTO POR VARIACIÓN DE ALMACÉN DE MATERIAS PRIMAS, MATERIALES Y SUMINISTROS DE CONSUMO	Acredora	Acumulativa
4325-01	INCREMENTO POR VARIACIÓN DE ALMACÉN DE MATERIAS PRIMAS, MATERIALES Y SUMINISTROS DE CONSUMO	Acredora	Acumulativa
4330	DISMINUCIÓN DEL EXCESO DE ESTIMACIONES POR PÉRDIDA O DETERIORO U OBSOLESCENCIA	Acredora	Acumulativa
4331	DISMINUCIÓN DEL EXCESO DE ESTIMACIONES POR PÉRDIDA O DETERIORO U OBSOLESCENCIA	Acredora	Acumulativa
4331-01	DISMINUCIÓN DEL EXCESO DE ESTIMACIONES POR PÉRDIDA O DETERIORO U OBSOLESCENCIA	Acredora	Acumulativa
4340	DISMINUCIÓN DEL EXCESO DE PROVISIONES	Acredora	Acumulativa
4341	DISMINUCIÓN DEL EXCESO DE PROVISIONES	Acredora	Acumulativa
4341-01	DISMINUCIÓN DEL EXCESO DE PROVISIONES	Acredora	Acumulativa
4390	OTROS INGRESOS Y BENEFICIOS VARIOS	Acredora	Acumulativa
4392	BONIFICACIONES Y DESCUENTOS OBTENIDOS	Acredora	Acumulativa
4392-0	BONIFICACIONES	Acredora	Acumulativa
4392-01	BONIFICACIONES Y DESCUENTOS OBTENIDOS	Acredora	Acumulativa
4392-0-1	Bonificaciones	Acredora	Registro
4393	DIFERENCIAS POR TIPO DE CAMBIO A FAVOR	Acredora	Acumulativa
4393-01	DIFERENCIAS POR TIPO DE CAMBIO A FAVOR	Acredora	Acumulativa

4394	DIFERENCIAS DE COTIZACIONES A FAVOR EN VALORES NEGOCIABLES	Acredora	Acumulativa
4394-01	DIFERENCIAS DE COTIZACIONES A FAVOR EN VALORES NEGOCIABLES	Acredora	Acumulativa
4395	RESULTADO POR POSICIÓN MONETARIA	Acredora	Acumulativa
4395-01	RESULTADO POR POSICIÓN MONETARIA	Acredora	Acumulativa
4396	UTILIDADES POR PARTICIPACIÓN PATRIMONIAL	Acredora	Acumulativa
4396-01	UTILIDADES POR PARTICIPACIÓN PATRIMONIAL	Acredora	Acumulativa
4397	DIFERENCIAS POR REESTRUCTURACIÓN DE DEUDA PÚBLICA A FAVOR	Acredora	Acumulativa
4397-01	DIFERENCIAS POR REESTRUCTURACIÓN DE DEUDA PÚBLICA A FAVOR	Acredora	Acumulativa
4399	OTROS INGRESOS Y BENEFICIOS VARIOS	Acredora	Acumulativa
4399-01	OTROS INGRESOS Y BENEFICIOS VARIOS	Acredora	Acumulativa
5000	GASTOS Y OTRAS PÉRDIDAS	Acredora	Acumulativa
5100	GASTOS DE FUNCIONAMIENTO	Deudora	Acumulativa
5110	SERVICIOS PERSONALES	Deudora	Acumulativa
5111	REMUNERACIONES AL PERSONAL DE CARÁCTER PERMANENTE	Deudora	Acumulativa
5111-1131	Sueldos base al personal permanente	Deudora	Acumulativa
5112	REMUNERACIONES AL PERSONAL DE CARÁCTER TRANSITORIO	Deudora	Registro
5113	REMUNERACIONES ADICIONALES Y ESPECIALES	Deudora	Acumulativa
5113-1311	Primas por años de servicios efectivos prestados	Deudora	Acumulativa
5113-1321	Primas de vacaciones, dominical y gratificación de fin de año	Deudora	Registro
5113-1322	Gratificación de fin de año	Deudora	Registro
5113-1325	Quinquenio	Deudora	Registro
5114	SEGURIDAD SOCIAL	Deudora	Registro
5114-1411	Aportaciones de seguridad social	Deudora	Acumulativa
5115	OTRAS PRESTACIONES SOCIALES Y ECONÓMICAS	Deudora	Registro
5115-1521	Indemnizaciones	Deudora	Acumulativa
5115-1523	Despensa	Deudora	Registro
5115-1524	Despensa especial	Deudora	Registro
5115-1526	Subsidio ISPT	Deudora	Registro
5115-1591	Otras prestaciones sociales y económicas	Deudora	Registro
5116	PAGO DE ESTÍMULOS A SERVIDORES PÚBLICOS	Deudora	Registro
		Deudora	Acumulativa
5120	MATERIALES Y SUMINISTROS	Deudora	Acumulativa
5121	MATERIALES DE ADMINISTRACIÓN, EMISIÓN DE DOCUMENTOS Y ARTÍCULOS OFICIALES	Deudora	Acumulativa
5121-2111	Materiales, útiles y equipos menores de oficina	Deudora	Registro
5121-2161	Material de limpieza	Deudora	Registro
5122	ALIMENTOS Y UTENSILIOS	Deudora	Acumulativa
5122-2211	Productos alimenticios para personas	Deudora	Registro
5123	MATERIAS PRIMAS Y MATERIALES DE PRODUCCIÓN Y COMERCIALIZACIÓN	Deudora	Acumulativa
5124	MATERIALES Y ARTÍCULOS DE CONSTRUCCIÓN Y DE REPARACIÓN	Deudora	Acumulativa
5124-2491	Otros materiales y artículos de construcción y reparación	Deudora	Registro
5125	PRODUCTOS QUÍMICOS, FARMACÉUTICOS Y DE LABORATORIO	Deudora	Acumulativa
5125-2531	Medicinas y productos farmacéuticos	Deudora	Registro
5126	COMBUSTIBLES, LUBRICANTES Y ADITIVOS	Deudora	Acumulativa
5126-2611	Combustibles, lubricantes y aditivos	Deudora	Registro
5127	VESTUARIO, BLANCOS, PRENDAS DE PROTECCIÓN Y ARTÍCULOS DEPORTIVOS	Deudora	Acumulativa
5127-2721	Prendas de seguridad y protección personal	Deudora	Registro
5128	MATERIALES Y SUMINISTROS PARA SEGURIDAD	Deudora	Acumulativa
5129	HERRAMIENTAS, REFACCIONES Y ACCESORIOS MENORES	Deudora	Acumulativa
5129-2911	Herramientas menores	Deudora	Registro
5130	SERVICIOS GENERALES	Deudora	Acumulativa
5131	SERVICIOS BÁSICOS	Deudora	Acumulativa
5131-3111	Energía eléctrica	Deudora	Registro
5131-3131	Agua	Deudora	Registro
5131-3141	Telefonía tradicional	Deudora	Registro
5131-3171	Servicios de acceso de Internet, redes y procesamiento de información	Deudora	Registro
5132	SERVICIOS DE ARRENDAMIENTO	Deudora	Acumulativa
5132-3221	Arrendamiento de edificios	Deudora	Registro
5133	SERVICIOS PROFESIONALES, CIENTÍFICOS Y TÉCNICOS Y OTROS SERVICIOS	Deudora	Acumulativa
5133-3321	Servicios de diseño, arquitectura, ingeniería y actividades relacionadas	Deudora	Registro
5133-3331	Servicios de consultoría administrativa, procesos, técnica y en tecnologías de la información	Deudora	Registro
5134	SERVICIOS FINANCIEROS, BANCARIOS Y COMERCIALES	Deudora	Acumulativa
5134-3411	Servicios financieros y bancarios	Deudora	Registro
5134-3451	Seguro de bienes patrimoniales	Deudora	Registro
5135	SERVICIOS DE INSTALACIÓN, REPARACIÓN, MANTENIMIENTO Y CONSERVACIÓN	Deudora	Acumulativa
5135-3511	Conservación y mantenimiento menor de inmuebles	Deudora	Registro
5135-3551	Reparación y mantenimiento de equipo de transporte	Deudora	Registro
5136	SERVICIOS DE COMUNICACIÓN SOCIAL Y PUBLICIDAD	Deudora	Acumulativa
5136-3611	Difusión por radio, televisión y otros medios de mensajes sobre programas y actividades gubernamentales	Deudora	Registro
5137	SERVICIOS DE TRASLADO Y VIÁTICOS	Deudora	Acumulativa
5137-3721	Pasajes terrestres	Deudora	Registro
5138	SERVICIOS OFICIALES	Deudora	Acumulativa
5138-3821	Gastos de orden social y cultural	Deudora	Registro
5139	OTROS SERVICIOS GENERALES	Deudora	Acumulativa

5139-3921	Impuestos y derechos	Deudora	Registro
5139-3951	Penas, multas, accesorios y actualizaciones	Deudora	Registro
5139-3981	Impuesto sobre nóminas y otros que se deriven de una relación laboral	Deudora	Registro
5200	TRANSFERENCIAS, ASIGNACIONES, SUBSIDIOS Y OTRAS AYUDAS	Deudora	Acumulativa
5210	TRANSFERENCIAS INTERNAS Y ASIGNACIONES AL SECTOR PÚBLICO	Deudora	Acumulativa
5211	ASIGNACIONES AL SECTOR PÚBLICO	Deudora	Acumulativa
5212	TRANSFERENCIAS INTERNAS AL SECTOR PÚBLICO	Deudora	Acumulativa
5220	TRANSFERENCIAS AL RESTO DEL SECTOR PÚBLICO	Deudora	Acumulativa
5221	TRANSFERENCIAS A ENTIDADES PARAESTATALES	Deudora	Acumulativa
5222	TRANSFERENCIAS A ENTIDADES FEDERATIVAS Y MUNICIPIOS	Deudora	Acumulativa
5230	SUBSIDIOS Y SUBVENCIONES	Deudora	Acumulativa
5231	SUBSIDIOS	Deudora	Acumulativa
5232	SUBVENCIONES	Deudora	Acumulativa
5240	AYUDAS SOCIALES	Deudora	Acumulativa
5241	AYUDAS SOCIALES A PERSONAS	Deudora	Acumulativa
5242	BECAS	Deudora	Acumulativa
5243	AYUDAS SOCIALES A INSTITUCIONES	Deudora	Acumulativa
5243-4451	Ayudas sociales a instituciones sin fines de lucro	Deudora	Acumulativa
5244	AYUDAS SOCIALES POR DESASTRES NATURALES Y OTROS SINIESTROS	Deudora	Registro
5250	PENSIONES Y JUBILACIONES	Deudora	Acumulativa
5251	PENSIONES	Deudora	Acumulativa
5252	JUBILACIONES	Deudora	Acumulativa
5259	OTRAS PENSIONES Y JUBILACIONES	Deudora	Acumulativa
5260	TRANSFERENCIAS A FIDEICOMISOS, MANDATOS Y CONTRATOS ANÁLOGOS	Deudora	Acumulativa
5261	TRANSFERENCIAS A FIDEICOMISOS, MANDATOS Y CONTRATOS ANÁLOGOS AL GOBIERNO	Deudora	Acumulativa
5262	TRANSFERENCIAS A FIDEICOMISOS, MANDATOS Y CONTRATOS ANÁLOGOS A ENTIDADES PARAESTATALES	Deudora	Acumulativa
5270	TRANSFERENCIAS A LA SEGURIDAD SOCIAL	Deudora	Acumulativa
5271	TRANSFERENCIAS POR OBLIGACIONES DE LEY	Deudora	Acumulativa
5280	DONATIVOS	Deudora	Acumulativa
5281	DONATIVOS A INSTITUCIONES SIN FINES DE LUCRO	Deudora	Acumulativa
5282	DONATIVOS A ENTIDADES FEDERATIVAS Y MUNICIPIOS	Deudora	Acumulativa
5283	DONATIVOS A FIDEICOMISO, MANDATOS Y CONTRATOS ANÁLOGOS PRIVADOS	Deudora	Acumulativa
5284	DONATIVOS A FIDEICOMISO, MANDATOS Y CONTRATOS ANÁLOGOS ESTATALES	Deudora	Acumulativa
5285	DONATIVOS INTERNACIONALES	Deudora	Acumulativa
5290	TRANSFERENCIAS AL EXTERIOR	Deudora	Acumulativa
5291	TRANSFERENCIAS AL EXTERIOR A GOBIERNOS EXTRANJEROS Y ORGANISMOS INTERNACIONALES	Deudora	Acumulativa
5292	TRANSFERENCIAS AL SECTOR PRIVADO EXTERNO	Deudora	Acumulativa
5300	PARTICIPACIONES Y APORTACIONES	Deudora	Acumulativa
5310	PARTICIPACIONES	Deudora	Acumulativa
5311	PARTICIPACIONES DE LA FEDERACIÓN A ENTIDADES FEDERATIVAS Y MUNICIPIOS	Deudora	Acumulativa
5312	PARTICIPACIONES DE LAS ENTIDADES FEDERATIVAS A LOS MUNICIPIOS	Deudora	Acumulativa
5320	APORTACIONES	Deudora	Acumulativa
5321	APORTACIONES DE LA FEDERACIÓN A ENTIDADES FEDERATIVAS Y MUNICIPIOS	Deudora	Acumulativa
5322	APORTACIONES DE LAS ENTIDADES FEDERATIVAS A LOS MUNICIPIOS	Deudora	Acumulativa
5330	CONVENIOS	Deudora	Acumulativa
5331	CONVENIOS DE REASIGNACIÓN	Deudora	Acumulativa
5332	CONVENIOS DE DESCENTRALIZACIÓN Y OTROS	Deudora	Acumulativa
5400	INTERESES, COMISIONES Y OTROS GASTOS DE LA DEUDA PÚBLICA	Deudora	Acumulativa
5410	INTERESES DE LA DEUDA PÚBLICA	Deudora	Acumulativa
5411	INTERESES DE LA DEUDA PÚBLICA INTERNA	Deudora	Acumulativa
5412	INTERESES DE LA DEUDA PÚBLICA EXTERNA	Deudora	Acumulativa
5420	COMISIONES DE LA DEUDA PÚBLICA	Deudora	Acumulativa
5421	COMISIONES DE LA DEUDA PÚBLICA INTERNA	Deudora	Acumulativa
5422	COMISIONES DE LA DEUDA PÚBLICA EXTERNA	Deudora	Acumulativa
5430	GASTOS DE LA DEUDA PÚBLICA	Deudora	Acumulativa
5431	GASTOS DE LA DEUDA PÚBLICA INTERNA	Deudora	Acumulativa
5432	GASTOS DE LA DEUDA PÚBLICA EXTERNA	Deudora	Acumulativa
5440	COSTO POR COBERTURAS	Deudora	Acumulativa
5441	COSTO POR COBERTURAS	Deudora	Acumulativa
5450	APOYOS FINANCIEROS	Deudora	Acumulativa
5451	APOYOS FINANCIEROS A INTERMEDIARIOS	Deudora	Acumulativa
5452	APOYO FINANCIEROS A AHORRADORES Y DEUDORES DEL SISTEMA FINANCIERO NACIONAL	Deudora	Acumulativa
5500	OTROS GASTOS Y PÉRDIDAS EXTRAORDINARIAS	Deudora	Acumulativa
5510	ESTIMACIONES, DEPRECIACIONES, DETERIOROS, OBSOLESCENCIA Y AMORTIZACIONES	Deudora	Acumulativa
5511	ESTIMACIONES POR PÉRDIDA O DETERIORO DE ACTIVOS CIRCULANTES	Deudora	Acumulativa
5511-1	ESTIMACIONES PARA CUENTAS INCOBRABLES POR COBRAR A CORTO PLAZO	Deudora	Acumulativa

5511-2	ESTIMACIONES PARA CUENTAS INCOBRABLES POR DEUDORES DIVERSOS A CORTO PLAZO	Deudora	Acumulativa
5511-3	ESTIMACIONES PARA CUENTAS INCOBRABLES POR INGRESOS POR RECUPERAR A CORTO PLAZO	Deudora	Acumulativa
5511-4	ESTIMACIONES PARA CUENTAS INCOBRABLES POR PRÉSTAMOS OTORGADOS A CORTO PLAZO	Deudora	Acumulativa
5511-5	OTRAS ESTIMACIONES PARA CUENTAS INCOBRABLES A CORTO PLAZO	Deudora	Acumulativa
5511-6	ESTIMACIÓN POR DETERIORO U OBSOLESCENCIA DE INVENTARIOS	Deudora	Acumulativa
5511-7	ESTIMACIÓN POR DETERIORO DE ALMACÉN DE MATERIALES Y SUMINISTRO DE CONSUMO	Deudora	Acumulativa
5512	ESTIMACIONES POR PÉRDIDA O DETERIORO DE ACTIVO NO CIRCULANTE	Deudora	Acumulativa
5512-1	ESTIMACIONES POR PÉRDIDA DE CUENTAS INCOBRABLES DE DOCUMENTOS POR COBRAR A LARGO PLAZO	Deudora	Acumulativa
5512-2	ESTIMACIONES POR PÉRDIDA DE CUENTAS INCOBRABLES DE DEUDORES DIVERSOS POR COBRAR A LARGO PLAZO	Deudora	Acumulativa
5512-3	ESTIMACIONES POR PÉRDIDA DE CUENTAS INCOBRABLES DE INGRESOS POR RECUPERAR A LARGO PLAZO	Deudora	Acumulativa
5512-4	ESTIMACIONES POR PÉRDIDA DE CUENTAS INCOBRABLES DE PRÉSTAMOS OTORGADOS POR COBRAR LARGO PLAZO	Deudora	Acumulativa
5512-9	ESTIMACIONES POR PÉRDIDA DE OTRAS CUENTAS INCOBRABLES POR COBRAR A LARGO PLAZO	Deudora	Acumulativa
5513	DEPRECIACIÓN DE BIENES INMUEBLES	Deudora	Acumulativa
5513-1	DEPRECIACIÓN DE VIVIENDAS	Deudora	Acumulativa
5513-2	DEPRECIACIÓN DE EDIFICIOS NO RESIDENCIALES	Deudora	Acumulativa
5513-9	DEPRECIACIÓN DE OTROS BIENES INMUEBLES	Deudora	Acumulativa
5514	DEPRECIACIÓN DE INFRAESTRUCTURA	Deudora	Acumulativa
5514-1	DEPRECIACIÓN DE INFRAESTRUCTURA DE CARRETERAS	Deudora	Acumulativa
5514-2	DEPRECIACIÓN DE INFRAESTRUCTURA FERROVIARIA Y MULTIMODAL	Deudora	Acumulativa
5514-3	DEPRECIACIÓN DE INFRAESTRUCTURA PORTUARIA	Deudora	Acumulativa
5514-4	DEPRECIACIÓN DE INFRAESTRUCTURA AEROPORTUARIA	Deudora	Acumulativa
5514-5	DEPRECIACIÓN DE INFRAESTRUCTURA DE TELECOMUNICACIONES	Deudora	Acumulativa
5514-6	DEPRECIACIÓN DE INFRAESTRUCTURA DE AGUA POTABLE, SANEAMIENTO, HIDROAGRÍCOLA Y CONTROL DE INUNDACIONES	Deudora	Acumulativa
5514-7	DEPRECIACIÓN DE INFRAESTRUCTURA ELÉCTRICA	Deudora	Acumulativa
5514-8	DEPRECIACIÓN DE INFRAESTRUCTURA DE PRODUCCIÓN DE HIDROCARBUROS	Deudora	Acumulativa
5514-9	DEPRECIACIÓN DE INFRAESTRUCTURA DE REFINACIÓN, GAS Y PETROQUÍMICA	Deudora	Acumulativa
5515	DEPRECIACIÓN DE BIENES MUEBLES	Deudora	Acumulativa
5515-01	DEPRECIACIÓN MUEBLES DE OFICINA Y ESTANTERÍA	Deudora	Acumulativa
5515-02	DEPRECIACIÓN EQUIPO DE CÓMPUTO Y TECNOLOGÍAS DE LA INFORMACIÓN	Deudora	Registro
5515-03	DEPRECIACIÓN EQUIPO Y APARATOS AUDIOVISUALES	Deudora	Registro
5515-04	DEPRECIACIÓN OTROS MOBILIARIO Y EQUIPO EDUCACIONAL Y RECREATIVO	Deudora	Registro
5515-05	DEPRECIACIÓN VEHÍCULOS Y EQUIPO DE TRANSPORTE	Deudora	Registro
5515-1	DEPRECIACIÓN DE MOBILIARIO Y EQUIPO DE ADMINISTRACIÓN	Deudora	Registro
5515-2	DEPRECIACIÓN DE MOBILIARIO Y EQUIPO EDUCACIONAL Y RECREATIVO	Deudora	Acumulativa
5515-3	DEPRECIACIÓN DE EQUIPO E INSTRUMENTAL MÉDICO Y DE LABORATORIO	Deudora	Acumulativa
5515-4	DEPRECIACIÓN DE EQUIPO DE TRANSPORTE	Deudora	Acumulativa
5515-5	DEPRECIACIÓN DE EQUIPO DE DEFENSA Y DE SEGURIDAD	Deudora	Acumulativa
5515-6	DEPRECIACIÓN DE MAQUINARIA, OTROS EQUIPOS Y HERRAMIENTAS	Deudora	Acumulativa
5516	DETERIORO DE LOS ACTIVOS BIOLÓGICOS	Deudora	Acumulativa
5516-1	DETERIORO DE BOVINOS	Deudora	Acumulativa
5516-2	DETERIORO DE PORCINOS	Deudora	Acumulativa
5516-3	DETERIORO DE AVES	Deudora	Acumulativa
5516-4	DETERIORO DE OVINOS Y CAPRINOS	Deudora	Acumulativa
5516-5	DETERIORO DE PECES Y ACUICULTURA	Deudora	Acumulativa
5516-6	DETERIORO DE EQUINOS	Deudora	Acumulativa
5516-7	DETERIORO DE ESPECIES MENORES Y DE ZOOLÓGICO	Deudora	Acumulativa
5516-8	DETERIORO ÁRBOLES Y PLANTAS	Deudora	Acumulativa
5516-9	DETERIORO DE OTROS ACTIVOS BIOLÓGICOS	Deudora	Acumulativa
5517	AMORTIZACIÓN DE ACTIVOS INTANGIBLES	Deudora	Acumulativa
5517-01	AMORTIZACION DE SOFTWARE	Deudora	Acumulativa
5517-1	AMORTIZACIÓN DE SOFTWARE	Deudora	Registro
5517-2	AMORTIZACIÓN DE PATENTES, MARCAS Y DERECHOS	Deudora	Acumulativa
5517-3	AMORTIZACIÓN DE CONCESIONES Y FRANQUICIAS	Deudora	Acumulativa
5517-4	AMORTIZACIÓN DE LICENCIAS	Deudora	Acumulativa
5517-9	AMORTIZACIÓN DE OTROS INTANGIBLES	Deudora	Acumulativa
5518	DISMINUCIÓN DE BIENES POR PÉRDIDA, OBSOLESCENCIA Y DETERIORO	Deudora	Acumulativa
5520	PROVISIONES	Deudora	Acumulativa
5521	PROVISIONES DE PASIVOS A CORTO PLAZO	Deudora	Acumulativa
5521-1	PROVISIÓN POR DEMANDAS Y JUICIOS A CORTO PLAZO	Deudora	Acumulativa
5521-2	PROVISIÓN PARA CONTINGENCIAS A CORTO PLAZO	Deudora	Acumulativa
5521-9	OTRAS PROVISIONES A CORTO PLAZO	Deudora	Acumulativa
5522	PROVISIONES DE PASIVOS A LARGO PLAZO	Deudora	Acumulativa
5522-1	PROVISIÓN PARA DEMANDAS Y JUICIOS A LARGO PLAZO	Deudora	Acumulativa
5522-2	PROVISIÓN POR PENSIONES A LARGO PLAZO	Deudora	Acumulativa
5522-3	PROVISIÓN PARA CONTINGENCIAS A LARGO PLAZO	Deudora	Acumulativa
5522-9	OTRAS PROVISIONES A LARGO PLAZO	Deudora	Acumulativa
5530	DISMINUCIÓN DE INVENTARIOS	Deudora	Acumulativa
5531	DISMINUCIÓN DE INVENTARIOS DE MERCANCÍAS PARA VENTA	Deudora	Acumulativa
5532	DISMINUCIÓN DE INVENTARIOS DE MERCANCÍAS TERMINADAS	Deudora	Acumulativa
5533	DISMINUCIÓN DE INVENTARIOS DE MERCANCÍAS EN PROCESO DE ELABORACIÓN	Deudora	Acumulativa
5534	DISMINUCIÓN DE INVENTARIOS DE MATERIAS PRIMAS, MATERIALES Y SUMINISTROS PARA PRODUCCIÓN	Deudora	Acumulativa
5535	DISMINUCIÓN DE ALMACÉN DE MATERIALES Y SUMINISTROS DE CONSUMO	Deudora	Acumulativa

5540	AUMENTO POR INSUFICIENCIA DE ESTIMACIONES POR PÉRDIDA O DETERIORO U OBSOLESCENCIA	Deudora	Acumulativa
5541	AUMENTO POR INSUFICIENCIA DE ESTIMACIONES POR PÉRDIDA O DETERIORO U OBSOLESCENCIA	Deudora	Acumulativa
5550	AUMENTO POR INSUFICIENCIA DE PROVISIONES	Deudora	Acumulativa
5551	AUMENTO POR INSUFICIENCIA DE PROVISIONES	Deudora	Acumulativa
5590	OTROS GASTOS	Deudora	Acumulativa
5591	GASTOS DE EJERCICIOS ANTERIORES	Deudora	Acumulativa
5592	PÉRDIDAS POR RESPONSABILIDADES	Deudora	Acumulativa
5593	BONIFICACIONES Y DESCUENTOS OTORGADOS	Deudora	Acumulativa
5594	DIFERENCIAS POR TIPO DE CAMBIO NEGATIVAS	Deudora	Acumulativa
5595	DIFERENCIAS DE COTIZACIONES NEGATIVAS EN VALORES NEGOCIABLES	Deudora	Acumulativa
5596	RESULTADO POR POSICIÓN MONETARIA	Deudora	Acumulativa
5597	PÉRDIDAS POR PARTICIPACIÓN PATRIMONIAL	Deudora	Acumulativa
5598	DIFERENCIAS POR REESTRUCTURACIÓN DE DEUDA PÚBLICA NEGATIVAS	Deudora	Acumulativa
5598-1	DIFERENCIAS POR REESTRUCTURACIÓN DE DEUDA PÚBLICA NEGATIVAS	Deudora	Acumulativa
5599	OTROS GASTOS VARIOS	Deudora	Acumulativa
5600	INVERSIÓN PÚBLICA	Deudora	Acumulativa
5610	INVERSIÓN PÚBLICA NO CAPITALIZABLE	Deudora	Acumulativa
5611	CONSTRUCCIÓN EN BIENES NO CAPITALIZABLE	Deudora	Acumulativa
6000	CUENTAS DE CIERRE CONTABLE	Deudora	Acumulativa
6100	RESUMEN DE INGRESOS Y GASTOS	Deudora	Acumulativa
6100-99	Resumen de Ingresos y Gastos 2019	Deudora	Acumulativa
6200	AHORRO DE LA GESTIÓN	Deudora	Registro
6200-99	AHORRO DE LA GESTIÓN	Deudora	Acumulativa
6300	DESAHORRO DE LA GESTIÓN	Deudora	Registro
6300-99	DESAHORRO DE LA GESTIÓN	Deudora	Acumulativa
7000	CUENTAS DE ORDEN CONTABLES	Deudora	Registro
7100	VALORES	Deudora	Acumulativa
7110	VALORES EN CUSTODIA	Deudora	Acumulativa
7110-1	VALORES EN CUSTODIA	Deudora	Acumulativa
7120	CUSTODIA DE VALORES	Deudora	Acumulativa
7120-1	CUSTODIA DE VALORES	Acredora	Acumulativa
7130	INSTRUMENTOS DE CRÉDITO PRESTADOS A FORMADORES DE MERCADO	Acredora	Acumulativa
7130-1	INSTRUMENTOS DE CRÉDITO PRESTADOS A FORMADORES DE MERCADO	Deudora	Acumulativa
7140	PRÉSTAMO DE INSTRUMENTOS DE CRÉDITO A FORMADORES DE MERCADO Y SU GARANTÍA	Deudora	Acumulativa
7140-1	PRÉSTAMO DE INSTRUMENTOS DE CRÉDITO A FORMADORES DE MERCADO Y SU GARANTÍA	Acredora	Acumulativa
7150	INSTRUMENTOS DE CRÉDITO RECIBIDOS EN GARANTÍA DE LOS FORMADORES DE MERCADO	Deudora	Acumulativa
7150-1	INSTRUMENTOS DE CRÉDITO RECIBIDOS EN GARANTÍA DE LOS FORMADORES DE MERCADO	Deudora	Acumulativa
7160	GARANTÍA DE CRÉDITOS RECIBIDOS DE LOS FORMADORES DE MERCADO	Acredora	Acumulativa
7160-1	GARANTÍA DE CRÉDITOS RECIBIDOS DE LOS FORMADORES DE MERCADO	Acredora	Acumulativa
7200	EMISIÓN DE OBLIGACIONES	Deudora	Acumulativa
7210	AUTORIZACIÓN PARA LA EMISIÓN DE BONOS, TÍTULOS Y VALORES DE LA DEUDA PÚBLICA INTERNA	Deudora	Acumulativa
7210-1	AUTORIZACIÓN PARA LA EMISIÓN DE BONOS, TÍTULOS Y VALORES DE LA DEUDA PÚBLICA INTERNA	Deudora	Acumulativa
7220	AUTORIZACIÓN PARA LA EMISIÓN DE BONOS, TÍTULOS Y VALORES DE LA DEUDA PÚBLICA EXTERNA	Deudora	Acumulativa
7220-1	AUTORIZACIÓN PARA LA EMISIÓN DE BONOS, TÍTULOS Y VALORES DE LA DEUDA PÚBLICA EXTERNA	Deudora	Acumulativa
7230	EMISIONES AUTORIZADAS DE LA DEUDA PÚBLICA INTERNA Y EXTERNA	Acredora	Acumulativa
7230-1	EMISIONES AUTORIZADAS DE LA DEUDA PÚBLICA INTERNA Y EXTERNA	Acredora	Acumulativa
7240	SUSCRIPCIÓN DE CONTRATOS DE PRÉSTAMOS Y OTRAS OBLIGACIONES DE LA DEUDA PÚBLICA INTERNA	Deudora	Acumulativa
7240-1	SUSCRIPCIÓN DE CONTRATOS DE PRÉSTAMOS Y OTRAS OBLIGACIONES DE LA DEUDA PÚBLICA INTERNA	Deudora	Acumulativa
7250	SUSCRIPCIÓN DE CONTRATOS DE PRÉSTAMOS Y OTRAS OBLIGACIONES DE LA DEUDA PÚBLICA EXTERNA	Deudora	Acumulativa
7250-1	SUSCRIPCIÓN DE CONTRATOS DE PRÉSTAMOS Y OTRAS OBLIGACIONES DE LA DEUDA PÚBLICA EXTERNA	Deudora	Acumulativa
7260	CONTRATOS DE PRÉSTAMOS Y OTRAS OBLIGACIONES DE LA DEUDA PÚBLICA INTERNA Y EXTERNA	Acredora	Acumulativa
7260-1	CONTRATOS DE PRÉSTAMOS Y OTRAS OBLIGACIONES DE LA DEUDA PÚBLICA INTERNA Y EXTERNA	Acredora	Acumulativa
7300	AVALES Y GARANTÍAS	Acredora	Acumulativa
7310	AVALES AUTORIZADOS	Deudora	Acumulativa
7310-1	AVALES AUTORIZADOS	Deudora	Acumulativa
7320	AVALES FIRMADOS	Acredora	Acumulativa
7320-1	AVALES FIRMADOS	Acredora	Acumulativa
7330	FIANZAS Y GARANTÍAS RECIBIDAS POR DEUDAS A COBRAR	Deudora	Acumulativa
7330-1	FIANZAS Y GARANTÍAS RECIBIDAS POR DEUDAS A COBRAR	Deudora	Acumulativa
7340	FIANZAS Y GARANTÍAS RECIBIDAS	Acredora	Acumulativa
7340-1	FIANZAS Y GARANTÍAS RECIBIDAS	Acredora	Acumulativa
7350	FIANZAS OTORGADAS PARA RESPALDAR OBLIGACIONES NO FISCALES DEL GOBIERNO	Deudora	Acumulativa
7350-1	FIANZAS OTORGADAS PARA RESPALDAR OBLIGACIONES NO FISCALES DEL GOBIERNO	Deudora	Acumulativa
7360	FIANZAS OTORGADAS DEL GOBIERNO PARA RESPALDAR OBLIGACIONES NO FISCALES	Acredora	Acumulativa
7360-1	FIANZAS OTORGADAS DEL GOBIERNO PARA RESPALDAR OBLIGACIONES NO FISCALES	Acredora	Acumulativa
7400	JUICIOS	Deudora	Acumulativa
7410	DEMANDAS JUDICIAL EN PROCESO DE RESOLUCIÓN	Deudora	Acumulativa
7410-1	DEMANDAS JUDICIAL EN PROCESO DE RESOLUCIÓN	Deudora	Acumulativa
7411	DEMANDAS JUDICIALES	Deudora	Registro
7420	RESOLUCIÓN DE DEMANDAS EN PROCESO JUDICIAL	Acredora	Acumulativa
7420-1	RESOLUCIÓN DE DEMANDAS EN PROCESO JUDICIAL	Acredora	Acumulativa

7500	INVERSIÓN MEDIANTE PROYECTOS PARA PRESTACIÓN DE SERVICIOS (PPS) Y SIMILARES	Deudora	Acumulativa
7510	CONTRATOS PARA INVERSIÓN MEDIANTE PROYECTOS PARA PRESTACIÓN DE SERVICIOS (PPS) Y SIMILARES	Deudora	Acumulativa
7510-1	CONTRATOS PARA INVERSIÓN MEDIANTE PROYECTOS PARA PRESTACION DE SERVICIOS (PPS) Y SIMILARES	Deudora	Acumulativa
7520	INVERSIÓN PÚBLICA CONTRATADA MEDIANTE PROYECTOS PARA PRESTACIÓN DE SERVICIOS (PPS) Y SIMILARES	Acredora	Acumulativa
7520-1	INVERSIÓN PÚBLICA CONTRATADA MEDIANTE PROYECTOS PARA PRESTACION DE SERVICIOS (PPS) Y SIMILARES	Acredora	Acumulativa
7600	BIENES EN CONCESIONADOS O EN COMODATO	Deudora	Acumulativa
7610	BIENES BAJO CONTRATO EN CONCESIÓN	Deudora	Acumulativa
7610-1	BIENES BAJO CONTRATO EN CONCESIÓN	Deudora	Acumulativa
7620	CONTRATO DE CONCESIÓN POR BIENES	Acredora	Acumulativa
7620-1	CONTRATO DE CONCESIÓN POR BIENES	Acredora	Acumulativa
7630	BIENES BAJO CONTRATO EN COMODATO	Deudora	Acumulativa
7630-01	COMODATO CASA DE CARROS	Deudora	Registro
7630-02	COMODATO NISSAN PICK-UPS	Deudora	Registro
7630-1	BIENES BAJO CONTRATO EN COMODATO	Deudora	Acumulativa
7640	CONTRATO DE COMODATO POR BIENES	Acredora	Acumulativa
7640-1	CONTRATO DE COMODATO POR BIENES	Acredora	Acumulativa

Lic. Francisco Alejandro Pedraza Montes
Director General

C.P. Patricia Arévalo Parra
Titular del Área Administrativa

TABULADOR DE SUELDOS
FORMATO LIBRE

Patronato de las Fiestas del Estado de Querétaro

NOTA: ANEXAR TABULADOR DE SUELDOS AUTORIZADO POR EL COMITÉ TÉCNICO DE REMUNERACIONES ASÍ COMO LA PUBLICACIÓN EN LA SOMBRA DE ARTEAGA

PATRONATO DE LAS FIESTAS DEL ESTADO DE QUERETARO

TABULADOR DE REMUNERACIONES 2020

		Remuneración Mensual Bruta					
		Sueldo		Otros			
Plaza	Plazas por nivel	Mínimo De	Máximo Hasta	Mínimo De	Máximo Hasta	Mínimo De	Máximo Hasta
DIRECTOR GENERAL	1	$36,042.00	$37,844.00	$7,536.00	$7,736.00	$0.00	$0.00
TITULAR AREA ADMINISTRATIVA	1	$18,298.00	$19,212.00	$3,183.00	$3,425.00	$0.00	$0.00
TITULAR AREA EJECUTIVA DE PROYECTOS	1	$17,787.00	$18,676.00	$4,426.00	$4,686.00	$0.00	$0.00
AUXILIAR ADMINISTRATIVO	1	$9,998.00	$10,498.00	$2,079.00	$2,120.00	$0.00	$0.00
AUXILIAR CONTABLE	1	$9,998.00	$10,498.00	$2,079.00	$2,120.00	$0.00	$0.00
CAPTURISTA Y CONTROL DE INVENTARIOS	1	$12,962.00	$13,610.00	$2,799.00	$2,975.00	$0.00	$0.00
SECRETARIA	1	$13,504.00	$14,179.00	$2,251.00	$2,397.00	$0.00	$0.00
MENSAJERO	1	$9,021.00	$9,472.00	$2,125.00	$2,242.00	$0.00	$0.00
INTENDENTE	1	$5,720.00	$6,006.00	$2,434.00	$2,607.00	$0.00	$0.00
Total general	9						

Lic. Francisco Alejandro Pedraza Montes
Director General

C.P. Patricia Arévalo Parra
Titular del Área Administrativa

PATRONATO DE LAS FIESTAS DEL ESTADO DE QUERETARO
BALANZA DE COMPROBACION 2020

D	1111-1-01	CAJA CHICA	$107.23	$0.00	$1,000.00	$1,071.37	$35.86	$0.00
D	1112-1-02	BANCOMER CTA. 453 338 843	$80,854.09	$0.00	$2,600.00	$416.44	$83,037.65	$0.00
D	1112-1-05	BANCOMER CTA. 112 679 051	$0.00	$0.00	$0.00	$0.00	$0.00	$0.00
D	1112-1-06	BANCOMER CTA. 114 246 365	$0.00	$0.00	$0.00	$0.00	$0.00	$0.00
D	1112-1-07	BANBAJIO CTA. 274 153 890 101	$1,947,382.72	$0.00	$2,717,628.53	$2,160,955.24	$2,504,056.01	$0.00
D	1116-1-01	DEPOSITOS EN GARANTIA	$56,436.00	$0.00	$0.00	$0.00	$56,436.00	$0.00
D	1122-74	Ingresos por Venta de Bienes y Prestación de Servicios de Entidades Paraestatales Empresariales No Financieras con Participación Estatal Mayoritaria	$0.00	$0.00	$2,600.00	$2,600.00	$0.00	$0.00
D	1122-9-01	SUBSIDIO ISPT	$7.50	$0.00	$0.00	$0.00	$7.50	$0.00
D	1122-9-02	SUBSIDIO GEQ	$0.00	$0.00	$69,612.48	$69,612.48	$0.00	$0.00
D	1122-9-03	Impuesto ISR por recuperar	$3,684.59	$0.00	$0.00	$0.00	$3,684.59	$0.00
D	1122-91	TRANSFERENCIAS INTERNAS Y ASIGNACIONES AL SECTOR PÚBLICO	$0.00	$0.00	$2,717,778.00	$2,717,778.00	$0.00	$0.00
D	1123-1-02	Yolanda Pérez Martínez	$0.00	$0.00	$0.00	$0.00	$0.00	$0.00
D	1131-1-01	Autisystem SA CV	$0.00	$0.00	$0.00	$0.00	$0.00	$0.00
D	1241-1-5111	Muebles de oficina y estantería	$68,946.42	$0.00	$0.00	$0.00	$68,946.42	$0.00
D	1241-3-5151	EQUIPO DE CÓMPUTO Y DE TECNOLOGÍA DE LA INFORMACIÓN	$210,818.56	$0.00	$0.00	$0.00	$210,818.56	$0.00
D	1242-1-5211	EQUIPOS Y APARATOS AUDIOVISUALES	$136,565.40	$0.00	$0.00	$0.00	$136,565.40	$0.00
D	1242-9-01	OTRO MOBILIARIO Y EQ EDUACIONAL Y RECREATIVO	$3,471,135.48	$0.00	$0.00	$0.00	$3,471,135.48	$0.00
D	1242-9-5291	Otro mobiliario y equipo educacional y recreativo	$0.00	$0.00	$411,800.00	$0.00	$411,800.00	$0.00
D	1244-1-5411	VEHÍCULOS Y EQUIPO TERRESTRE	$18,000.00	$0.00	$55,877.49	$0.00	$73,877.49	$0.00
D	1251-1-1	Software	$50,000.00	$0.00	$0.00	$0.00	$50,000.00	$0.00
A	1263-1-01	DEPRECIACION ACUMULADA DE EQUIPO DE COMPUTO Y TECNOLOGIAS DE LA INFORMACION	$0.00	$175,905.75	$0.00	$3,533.26	$0.00	$179,439.01
A	1263-1-02	DEPRECIACION ACUMULADA DE EQUIPOS Y APARATOS AUDIOVISUALES	$0.00	$49,868.26	$0.00	$3,789.69	$0.00	$53,657.95
A	1263-1-03	DEPRECIACION ACUMULADA DE MUEBLES DE OFICINA Y ESTANTERIA	$0.00	$53,043.24	$0.00	$269.23	$0.00	$53,312.47
A	1263-2-01	DEPRECIACION ACUMULADA DE MOBILIARIO Y EQUIPO EDUCACIONAL Y RECREATIVO	$0.00	$3,122,408.49	$0.00	$3,016.87	$0.00	$3,125,425.36
A	1263-4-01	DEPRECIACIN ACUMULADA DE VEHICULOS Y EQUIPO DE TRANSPORTE	$0.00	$10,125.00	$0.00	$300.00	$0.00	$10,425.00
A	1265-1-01	Amortización acumulada de software	$0.00	$32,758.33	$0.00	$1,387.50	$0.00	$34,145.83
A	2111-1-1131	SUELDOS BASE AL PERSONAL PERMANENTE	$0.00	$0.00	$139,995.86	$139,995.86	$0.00	$0.00
A	2111-3-1311	Primas por años de servicios efectivos prestados	$0.00	$0.00	$0.00	$0.00	$0.00	$0.00
A	2111-3-1321	PRIMAS DE VACACIONES, DOMINICAL Y GRATIFICACIÓN DE FIN DE AÑO	$0.00	$0.00	$48,998.63	$48,998.63	$0.00	$0.00
A	2111-3-1322	GRATIFICACIÓN DE FIN DE AÑO	$0.00	$0.00	$163,327.85	$163,327.85	$0.00	$0.00
A	2111-3-1325	QUINQUENIO	$0.00	$0.00	$4,249.74	$4,249.74	$0.00	$0.00
A	2111-4-1411	APORTACIONES DE SEGURIDAD SOCIAL	$0.00	$18,184.41	$18,145.41	$38,023.79	$0.00	$38,062.79
A	2111-5-1521	Indemnizaciones	$0.00	$0.00	$0.00	$0.00	$0.00	$0.00
A	2111-5-1523	DESPENSA	$0.00	$0.00	$7,200.00	$7,200.00	$0.00	$0.00
A	2111-5-1524	DESPENSA ESPECIAL	$0.00	$0.00	$0.00	$0.00	$0.00	$0.00
A	2111-5-1526	SUBSIDIO ISPT	$0.00	$0.00	$69,612.48	$69,612.48	$0.00	$0.00
A	2111-5-1591	Otras prestaciones sociales y económicas	$0.00	$0.00	$18,716.01	$18,716.01	$0.00	$0.00
A	2112-1-000001	TIMOTEO HERNÁNDEZ ARTEAGA	$0.00	$0.00	$17,678.40	$17,678.40	$0.00	$0.00
A	2112-1-000002	MA ROSARIO RODRÍGUEZ MÉNDEZ	$0.00	$0.00	$26,158.00	$26,158.00	$0.00	$0.00
A	2112-1-000003	MARÍA GUADALUPE ECHEVERRÍA FARFAN	$0.00	$0.00	$10,648.80	$10,648.80	$0.00	$0.00
A	2112-1-000004	TIENDAS CHEDRAUI S.A. DE C.V.	$0.00	$0.00	$0.00	$0.00	$0.00	$0.00
A	2112-1-000010	AMALIA GONZÁLEZ HARO	$0.00	$0.00	$66,920.40	$66,920.40	$0.00	$0.00
A	2112-1-000012	TELÉFONOS DE MÉXICO SAB DE CV	$0.00	$0.00	$2,140.00	$2,140.00	$0.00	$0.00
A	2112-1-000017	ORQUESTA TÍPICA DEL ESTADO DE QUERÉTARO AC	$0.00	$0.00	$0.00	$0.00	$0.00	$0.00
A	2112-1-000027	AUTI SYSTEM SA CV	$0.00	$0.00	$8,800.00	$8,800.00	$0.00	$0.00
A	2112-1-000033	SEGUROS INBURSA SA CV	$0.00	$0.00	$20,007.38	$20,007.38	$0.00	$0.00
A	2112-1-000034	HUMBERTO JOSÉ ESPINOZA MOLERO	$0.00	$0.00	$3,944.42	$3,944.42	$0.00	$0.00
A	2112-1-000035	GINA NARDONI MACEDO	$0.00	$0.00	$0.00	$0.00	$0.00	$0.00
A	2112-1-000036	NUEVA WAL MART DE MÉXICO S RL CV	$0.00	$0.00	$1,161.45	$1,161.45	$0.00	$0.00
A	2112-1-000038	PROVEEDOR GENÉRICO FONDO REVOLVENTE	$0.00	$0.00	$1,835.81	$1,835.81	$0.00	$0.00
A	2112-1-000040	SOLUCIONES EN ALTA TECNOLOGÍA EN SEGURIDAD SA CV	$0.00	$0.00	$446.60	$446.60	$0.00	$0.00
A	2112-1-000041	COMISIÓN ESTATAL DE AGUAS	$0.00	$0.00	$1,788.00	$1,788.00	$0.00	$0.00
A	2112-1-000044	PODER EJECUTIVO DEL ESTADO DE QUERÉTARO	$0.00	$0.00	$1,407.00	$1,407.00	$0.00	$0.00
A	2112-1-000051	MANUEL MUÑIZ MENDOZA	$0.00	$0.00	$67,686.00	$67,686.00	$0.00	$0.00
A	2112-1-000054	JAVIER GUADALUPE MEJÍA	$0.00	$0.00	$0.00	$0.00	$0.00	$0.00
A	2112-1-000055	ALEJANDRO FIDELIO ORTÍZ MARTÍNEZ	$0.00	$0.00	$69,500.00	$69,500.00	$0.00	$0.00
A	2112-1-000056	FRANCISCO JAVIER RIVERA BREÑA	$0.00	$0.00	$0.00	$0.00	$0.00	$0.00
A	2112-1-000078	ANTONIO HERNÁNDEZ HERNÁNDEZ	$0.00	$0.00	$2,552.00	$2,552.00	$0.00	$0.00
A	2112-1-000082	SEGUROS EL POTOSÍ SA	$0.00	$0.00	$0.00	$0.00	$0.00	$0.00
A	2112-1-000083	BIOS 2 0 SA CV	$0.00	$0.00	$0.00	$0.00	$0.00	$0.00
A	2112-1-000086	OPERADORA OMX SA CV	$0.00	$0.00	$250.00	$250.00	$0.00	$0.00
A	2112-1-000088	EDITORA OFFSET COLOR SA CV	$0.00	$0.00	$3,812.22	$3,812.22	$0.00	$0.00
A	2112-1-000098	INSTITUTO PARA EL DESARROLLO TÉCNICO DE LAS HDAS PÚBLICAS	$0.00	$0.00	$0.00	$0.00	$0.00	$0.00
A	2112-1-000099	OFFICE DEPOT DE MÉXICO SA CV	$0.00	$0.00	$0.00	$0.00	$0.00	$0.00
A	2112-1-000103	CADENA COMERCIAL OXXO SA CV	$0.00	$0.00	$0.00	$0.00	$0.00	$0.00
A	2112-1-000104	JOSÉ RAMÓN MONTIJO GONZÁLEZ	$0.00	$0.00	$9,601.44	$9,601.44	$0.00	$0.00
A	2112-1-000116	AUTOZONE DE MÉXICO S RL CV	$0.00	$0.00	$0.00	$0.00	$0.00	$0.00
A	2112-1-000118	PATRICIA ADRIANA CORRAL CAMPUZANO	$0.00	$0.00	$0.00	$0.00	$0.00	$0.00
A	2112-1-000122	PINTURAS CORREGIDORA SA CV	$0.00	$0.00	$0.00	$0.00	$0.00	$0.00
A	2112-1-000124	JOSÉ ANTONIO OLVERA SERVIN	$0.00	$0.00	$0.00	$0.00	$0.00	$0.00
A	2112-1-000126	OCATVIO CARLOS CARRETO CORDERO	$0.00	$0.00	$0.00	$0.00	$0.00	$0.00
A	2112-1-000129	LUIS FERNANDO ESCUDERO NIETO	$0.00	$0.00	$0.00	$0.00	$0.00	$0.00
A	2112-1-000154	GRUPO HOTELERO SR SA CV	$0.00	$0.00	$0.00	$0.00	$0.00	$0.00
A	2112-1-000169	LEONARDO AGUIRRE SILVA	$0.00	$0.00	$3,000.00	$3,000.00	$0.00	$0.00
A	2112-1-000170	ROBERTO ANGELES ARELLANO	$0.00	$0.00	$15,000.00	$15,000.00	$0.00	$0.00

A	2112-1-000173	JOEL LEÓN ESCAMILLA	$0.00	$0.00	$7,000.00	$7,000.00	$0.00	$0.00
A	2112-1-000186	ROBERTO LEYVA VELÁZQUEZ	$0.00	$0.00	$35,000.00	$35,000.00	$0.00	$0.00
A	2112-1-000212	Fernando Figueroa Guerrero	$0.00	$0.00	$0.00	$0.00	$0.00	$0.00
A	2112-1-000217	Francisco Alejandro Pedraza Montes	$0.00	$0.00	$1,856.00	$1,856.00	$0.00	$0.00
A	2112-1-000218	Hermes Melanio Arroyo Guerreo	$0.00	$0.00	$0.00	$0.00	$0.00	$0.00
A	2112-1-000229	Leonardo Daniel Breña de Jesús	$0.00	$0.00	$0.00	$0.00	$0.00	$0.00
A	2112-1-000231	Centro de Distribución Oriente SA CV	$0.00	$0.00	$0.00	$0.00	$0.00	$0.00
A	2112-1-000232	Luis Alejandro de Lizardi Hernández	$0.00	$0.00	$0.00	$0.00	$0.00	$0.00
A	2112-1-000234	Tornilleros Unidos del Bajío SA CV	$0.00	$0.00	$6,604.24	$6,604.24	$0.00	$0.00
A	2112-1-000235	Sanborn Hermanos SA	$0.00	$0.00	$0.00	$0.00	$0.00	$0.00
A	2112-1-000237	Eduardo García Silva	$0.00	$0.00	$22,000.00	$22,000.00	$0.00	$0.00
A	2112-1-000238	Ferreherramientas SA CV	$0.00	$0.00	$0.00	$0.00	$0.00	$0.00
A	2112-1-000245	Carlos Vargas Velazco	$0.00	$0.00	$249.40	$249.40	$0.00	$0.00
A	2112-1-000248	Víctor Manuel Aroiniega Díaz	$0.00	$0.00	$300.00	$300.00	$0.00	$0.00
A	2112-1-000260	Juan Carlos Olvera Servin	$0.00	$0.00	$104,200.00	$104,200.00	$0.00	$0.00
A	2112-1-000261	Atención rápida a clientes tres SA CV	$0.00	$0.00	$600.00	$600.00	$0.00	$0.00
A	2112-1-000262	Grupo Parisina SA CV	$0.00	$0.00	$0.00	$0.00	$0.00	$0.00
A	2112-1-000264	Crezcolab SAS CV	$0.00	$0.00	$0.00	$0.00	$0.00	$0.00
A	2112-1-000273	Ivan Rangel Soria	$0.00	$0.00	$0.00	$0.00	$0.00	$0.00
A	2112-1-000277	Fabian José de la Vega Mejía	$0.00	$0.00	$0.00	$0.00	$0.00	$0.00
A	2112-1-000281	Plaza Alamilla y Cia SC	$0.00	$0.00	$85,260.00	$127,890.00	$0.00	$42,630.00
A	2112-1-000285	Costo de México SA CV	$0.00	$0.00	$0.00	$0.00	$0.00	$0.00
A	2112-1-000287	Alejandra Moya Sala	$0.00	$0.00	$0.00	$0.00	$0.00	$0.00
A	2112-1-000292	Secretaría de Hacienda y Crédito Público	$0.00	$0.00	$0.00	$0.00	$0.00	$0.00
A	2112-1-000306	Total Play Comunicaciones SA CV	$0.00	$0.00	$3,513.00	$3,513.00	$0.00	$0.00
A	2112-1-000307	Proyección Empresarial Querétaro SA CV	$0.00	$0.00	$94,772.00	$94,772.00	$0.00	$0.00
A	2112-1-000308	Julio Alberto Gandara García	$0.00	$0.00	$0.00	$0.00	$0.00	$0.00
A	2112-1-000312	Israel Varela de Jesus	$0.00	$0.00	$0.00	$0.00	$0.00	$0.00
A	2112-1-000313	Pinturas y Recubrimientos de Querétaro SA CV	$0.00	$0.00	$0.00	$0.00	$0.00	$0.00
A	2112-1-000314	Comercializadora G&R Queretana SA CV	$0.00	$0.00	$0.00	$0.00	$0.00	$0.00
A	2112-1-000315	Mariam Isis de Jesús Leal Santillan	$0.00	$0.00	$0.00	$0.00	$0.00	$0.00
A	2112-1-000316	Barrón Sánchez Constructora SA CV	$0.00	$0.00	$0.00	$0.00	$0.00	$0.00
A	2112-1-000317	Comisión Federal de Electricidad	$0.00	$0.00	$0.00	$0.00	$0.00	$0.00
A	2112-1-000318	José Luis Ramírez Simón	$0.00	$0.00	$3,070.00	$3,070.00	$0.00	$0.00
A	2112-1-000319	Rosa Isela Azuara Guerrero	$0.00	$0.00	$0.00	$0.00	$0.00	$0.00
A	2112-1-000320	Juan Eduardo Hernández García	$0.00	$0.00	$1,500.00	$1,500.00	$0.00	$0.00
A	2112-1-000321	Jorge Roberto Sancheschulz Harp	$0.00	$0.00	$0.00	$0.00	$0.00	$0.00
A	2112-1-000322	Francisco Morales Reyes	$0.00	$0.00	$0.00	$0.00	$0.00	$0.00
A	2112-1-000323	Clark y Asociados SRL CV	$0.00	$0.00	$0.00	$0.00	$0.00	$0.00
A	2112-1-000325	Santiago Perezcano Eguiarte	$0.00	$0.00	$0.00	$0.00	$0.00	$0.00
A	2112-1-000326	Oscar Lugo Ruiz	$0.00	$0.00	$38,666.28	$38,666.28	$0.00	$0.00
A	2112-1-000327	Rocío Cytlalhi Galindo Gómez	$0.00	$0.00	$0.00	$0.00	$0.00	$0.00
A	2112-1-000328	SAEQRO SA CV	$0.00	$0.00	$0.00	$0.00	$0.00	$0.00
A	2112-1-000329	Jesús Esteban Uribe Cuecues	$0.00	$0.00	$0.00	$0.00	$0.00	$0.00
A	2112-1-000330	Margarita Barrera García	$0.00	$0.00	$0.00	$0.00	$0.00	$0.00
A	2112-1-000331	CFE Suministrador de Servicios Básicos	$0.00	$0.00	$5,500.00	$5,500.00	$0.00	$0.00
A	2112-1-000332	Quatro Cocina de Autor S RL CV	$0.00	$0.00	$116,225.00	$116,225.00	$0.00	$0.00
A	2112-1-000334	Eco Flush SA CV	$0.00	$0.00	$0.00	$0.00	$0.00	$0.00
A	2112-1-000335	Claudia Carolina Corichi Elorriaga	$0.00	$0.00	$0.00	$0.00	$0.00	$0.00
A	2112-1-000336	JR Valuaciones Actuariales SC	$0.00	$0.00	$0.00	$0.00	$0.00	$0.00
A	2112-1-000337	Manuel Naredo Naredo	$0.00	$0.00	$0.00	$0.00	$0.00	$0.00
A	2112-1-000338	Jorge Fernando Smythe Hernández	$0.00	$0.00	$0.00	$0.00	$0.00	$0.00
A	2112-1-000339	José Miguel Muñoz Arroniz	$0.00	$0.00	$0.00	$0.00	$0.00	$0.00
A	2112-1-000340	Cecilia Elvira García Frías	$0.00	$0.00	$0.00	$0.00	$0.00	$0.00
A	2112-1-000341	Flavia Cecilia Rabell Catala	$0.00	$0.00	$0.00	$0.00	$0.00	$0.00
A	2112-1-000342	Pamela Soledad Jiménez Draguic	$0.00	$0.00	$0.00	$0.00	$0.00	$0.00
A	2112-1-000343	Lilia Mónica Wotto González	$0.00	$0.00	$0.00	$0.00	$0.00	$0.00
A	2112-1-000344	Verónica Lagunas Carranco	$0.00	$0.00	$0.00	$0.00	$0.00	$0.00
A	2112-1-000345	J Ismael Ramírez Loredo	$0.00	$0.00	$0.00	$0.00	$0.00	$0.00
A	2112-1-000346	Christian Manuel Lugo Obregón	$0.00	$0.00	$0.00	$0.00	$0.00	$0.00
A	2112-1-000347	Sandra Maricela Pineda Ayala	$0.00	$0.00	$0.00	$0.00	$0.00	$0.00
A	2112-1-000348	Blanca Vanessa Verdin Tello	$0.00	$0.00	$0.00	$0.00	$0.00	$0.00
A	2112-1-000350	Alfonso Fernando González Rivas	$0.00	$0.00	$0.00	$0.00	$0.00	$0.00
A	2112-1-000352	Sonia Alicia Muñoz Muñoz Macías	$0.00	$0.00	$2,433.68	$2,433.68	$0.00	$0.00
A	2112-1-000353	Grupo Arnej SA CV	$0.00	$0.00	$1,500.00	$1,500.00	$0.00	$0.00
A	2112-1-000354	Comercializadora Farmacéutica Chiapas SAPI CV	$0.00	$0.00	$22,040.00	$22,040.00	$0.00	$0.00
A	2112-1-000355	Maribel Blas López	$0.00	$0.00	$3,464.98	$3,464.98	$0.00	$0.00
A	2112-1-000356	Ezquiel Nieto González	$0.00	$0.00	$3,866.28	$3,866.28	$0.00	$0.00
A	2112-2-000309	El Palacio de Hierro SA CV	$0.00	$0.00	$7,500.00	$7,500.00	$0.00	$0.00
A	2112-2-000349	Moto Futura SA CV	$0.00	$0.00	$0.00	$0.00	$0.00	$0.00
A	2112-2-000351	Oscar Daniel Villalpando García	$0.00	$0.00	$55,877.49	$55,877.49	$0.00	$0.00
A	2112-2-000357	Central Zone Trucking SA CV	$0.00	$0.00	$290,000.00	$290,000.00	$0.00	$0.00
A	2115-4451	AYUDAS SOCIALES A INSTITUCIONES SIN FINES DE LUCRO	$0.00	$0.00	$121,800.00	$121,800.00	$0.00	$0.00
A	2117-1-01	I.S.P.T.	$0.00	$0.00	$246,200.00	$246,200.00	$0.00	$0.00
A	2117-1-02	ISR 10% ARRENDAMIENTO	$0.00	$105,033.11	$182,375.00	$77,347.20	$0.00	$5.31
A	2117-1-03	ISR 10% HONORARIOS	$0.00	$5,769.00	$11,538.00	$5,769.00	$0.00	$0.00
A	2117-1-04	IVA RETENIDO HONORARIOS	$0.00	$0.00	$3,543.00	$3,543.10	$0.00	$0.10
A	2117-2-01	I.M.S.S.	$0.00	-$0.68	$224.00	$223.79	$0.00	-$0.89
A	2117-2-02	R.C. Y V.	$0.00	$2,757.12	$2,757.10	$2,848.95	$0.00	$2,848.97
A	2117-3981	Impuesto sobre nóminas y otros que se deriven de una relación laboral	$0.00	$0.00	$0.00	$4,210.26	$0.00	$4,210.26
			$0.00	$0.00	$11,996.00	$11,996.00	$0.00	$0.00
A	3110-3-01	Bienes muebles - patrimonio	$0.00	$5,173,204.40	$0.00	$0.00	$0.00	$5,173,204.40
A	3210-2019	Resultado del Ejercicio Actual 2019	$0.00	$0.00	$0.00	$0.00	$0.00	$0.00
A	3220-1-2001	RESULTADOS ACUMULADOS	$0.00	-$4,343,233.39	$0.00	$0.00	$0.00	-$4,343,233.39
A	3220-1-2016	RESULTADO DEL EJERCICIO 2016	$0.00	$8,113.00	$0.00	$0.00	$0.00	$8,113.00
A	3220-1-2017	RESULTADO DEL EJERCICIO 2017	$0.00	-$1,448,789.72	$0.00	$0.00	$0.00	-$1,448,789.72
A	3220-1-2018	RESULTADO DE EJERCICIO 2018	$0.00	$1,068,654.82	$0.00	$0.00	$0.00	$1,068,654.82

A	3220-1-2019	RESULTADO DE EJERCICIO 2019	$0.00	$309,984.78	$0.00	$0.00	$0.00	$309,984.78
A	3220-2019	RESULTADO DE EJERCICIOS ANTERIORES 2019	$0.00	$0.00	$0.00	$0.00	$0.00	$0.00
A	4174-0-02	Ingresos por recuperacion de heraldos	$0.00	$5,942.00	$0.00	$2,600.00	$0.00	$8,542.00
A	4221-0-01	Transferencias por financiamiento estatal	$0.00	$10,250,000.00	$0.00	$2,717,778.00	$0.00	$12,967,778.00
A	4392-0-1	Bonificaciones	$0.00	$2,534.69	$0.00	-$149.47	$0.00	$2,385.22
D	5111-1131	Sueldos base al personal permanente	$1,539,954.73	$0.00	$139,995.86	$0.00	$1,679,950.59	$0.00
D	5113-1311	Primas por años de servicios efectivos prestados	$107,605.98	$0.00	$0.00	$0.00	$107,605.98	$0.00
D	5113-1321	Primas de vacaciones, dominical y gratificación de fin de año	$52,802.35	$0.00	$48,998.63	$0.00	$101,800.98	$0.00
D	5113-1322	Gratificación de fin de año	$169,667.35	$0.00	$163,327.85	$0.00	$332,995.20	$0.00
D	5113-1325	Quinquenio	$41,881.51	$0.00	$4,249.74	$0.00	$46,131.25	$0.00
D	5114-1411	Aportaciones de seguridad social	$293,287.79	$0.00	$38,023.79	$0.00	$331,311.58	$0.00
D	5115-1521	Indemnizaciones	$157,098.67	$0.00	$0.00	$0.00	$157,098.67	$0.00
D	5115-1523	Despensa	$79,200.00	$0.00	$7,200.00	$0.00	$86,400.00	$0.00
D	5115-1524	Despensa especial	$47,901.29	$0.00	$0.00	$0.00	$47,901.29	$0.00
D	5115-1526	Subsidio ISPT	$247,913.12	$0.00	$69,612.48	$0.00	$317,525.60	$0.00
D	5115-1591	Otras prestaciones sociales y económicas	$2,859.99	$0.00	$18,716.01	$0.00	$21,576.00	$0.00
D	5121-2111	Materiales, útiles y equipos menores de oficina	$109,656.14	$0.00	$9,862.64	$0.00	$119,518.78	$0.00
D	5121-2161	Material de limpieza	$13,523.97	$0.00	$0.00	$0.00	$13,523.97	$0.00
D	5122-2211	Productos alimenticios para personas	$5,624.20	$0.00	$1,461.45	$0.00	$7,085.65	$0.00
D	5124-2491	Otros materiales y artículos de construcción y reparación	$5,274.41	$0.00	$168.23	$0.00	$5,442.64	$0.00
D	5125-2531	Medicinas y productos farmacéuticos	$709.04	$0.00	$0.00	$0.00	$709.04	$0.00
D	5126-2611	Combustibles, lubricantes y aditivos	$71,239.76	$0.00	$10,471.37	$0.00	$81,711.13	$0.00
D	5127-2721	Prendas de seguridad y protección personal	$24,369.55	$0.00	$33,004.98	$0.00	$57,374.53	$0.00
D	5129-2911	Herramientas menores	$0.00	$0.00	$3,269.03	$0.00	$3,269.03	$0.00
D	5131-3111	Energía eléctrica	$34,903.25	$0.00	$119,295.00	$0.00	$154,198.25	$0.00
D	5131-3131	Agua	$9,837.00	$0.00	$1,788.00	$0.00	$11,625.00	$0.00
D	5131-3141	Telefonía tradicional	$37,220.06	$0.00	$2,140.00	$0.00	$39,360.06	$0.00
D	5131-3171	Servicios de acceso de Internet, redes y procesamiento de información	$24,596.00	$0.00	$3,513.00	$0.00	$28,109.00	$0.00
D	5132-3221	Arrendamiento de edificios	$729,826.60	$0.00	$66,920.40	$0.00	$796,746.00	$0.00
D	5133-3321	Servicios de diseño, arquitectura, ingeniería y actividades relacionadas	$166,271.39	$0.00	$36,806.80	$0.00	$203,078.19	$0.00
D	5133-3331	Servicios de consultoría administrativa, procesos, técnica y en tecnologías de la información	$707,254.60	$0.00	$221,578.56	$0.00	$928,833.16	$0.00
D	5134-3411	Servicios financieros y bancarios	$5,308.74	$0.00	$764.44	$0.00	$6,073.18	$0.00
D	5134-3451	Seguro de bienes patrimoniales	$13,148.85	$0.00	$20,007.38	$0.00	$33,156.23	$0.00
D	5135-3511	Conservación y mantenimiento menor de inmuebles	$144,637.52	$0.00	$70,238.00	$0.00	$214,875.52	$0.00
D	5135-3551	Reparación y mantenimiento de equipo de transporte	$41,861.30	$0.00	$4,666.98	$0.00	$46,528.28	$0.00
D	5136-3611	Difusión por radio, televisión y otros medios de mensajes sobre programas y actividades gubernamentales	$12,000.00	$0.00	$0.00	$0.00	$12,000.00	$0.00
D	5137-3721	Pasajes terrestres	$1,541.29	$0.00	$0.00	$0.00	$1,541.29	$0.00
D	5138-3821	Gastos de orden social y cultural	$2,984,529.82	$0.00	$294,095.52	$0.00	$3,278,625.34	$0.00
D	5139-3921	Impuestos y derechos	$1,649.00	$0.00	$872.00	$0.00	$2,521.00	$0.00
D	5139-3951	Penas, multas, accesorios y actualizaciones	$773.00	$0.00	$535.00	$0.00	$1,308.00	$0.00
D	5139-3981	Impuesto sobre nóminas y otros que se deriven de una relación laboral	$26,372.00	$0.00	$11,996.00	$0.00	$38,368.00	$0.00
D	5243-4451	Ayudas sociales a instituciones sin fines de lucro	$510,045.00	$0.00	$246,200.00	$0.00	$756,245.00	$0.00
D	5515-01	DEPRECIACIÓN MUEBLES DE OFICINA Y ESTANTERÍA	$2,961.53	$0.00	$269.23	$0.00	$3,230.76	$0.00
D	5515-02	DEPRECIACIÓN EQUIPO DE CÓMPUTO Y TECNOLOGÍAS DE LA INFORMACIÓN	$40,693.27	$0.00	$3,533.26	$0.00	$44,226.53	$0.00
D	5515-03	DEPRECIACIÓN EQUIPO Y APARATOS AUDIOVISUALES	$41,131.65	$0.00	$3,789.69	$0.00	$44,921.34	$0.00
D	5515-04	DEPRECIACIÓN OTROS MOBILIARIO Y EQUIPO EDUCACIONAL Y RECREATIVO	$33,185.57	$0.00	$3,016.87	$0.00	$36,202.44	$0.00
D	5515-05	DEPRECIACIÓN VEHÍCULOS Y EQUIPO DE TRANSPORTE	$3,300.00	$0.00	$300.00	$0.00	$3,600.00	$0.00
D	5517-01	AMORTIZACIÓN DE SOFTWARE	$14,708.33	$0.00	$1,387.50	$0.00	$16,095.83	$0.00
D	8110-74-0-01	Ingresos por boletos de coronacion	$350,000.00	$0.00	$0.00	$0.00	$350,000.00	$0.00
D	8110-74-0-02	Ingresos por recuperacion de heraldos	$50,000.00	$0.00	$0.00	$0.00	$50,000.00	$0.00
D	8110-91-0-01	Transferencias por financiamiento estatal	$12,867,778.00	$0.00	$0.00	$0.00	$12,867,778.00	$0.00
A	8120-74-0-01	Ingresos por boletos de coronacion	$0.00	$350,000.00	$0.00	$0.00	$0.00	$350,000.00
A	8120-74-0-02	Ingresos por recuperacion de heraldos	$0.00	$44,058.00	$2,600.00	$0.00	$0.00	$41,458.00
A	8120-91-0-01	Transferencias por financiamiento estatal	$0.00	$2,717,778.00	$2,717,778.00	$0.00	$0.00	$0.00
D	8130-91-0-01	Transferencias por financiamiento estatal	$100,000.00	$0.00	$0.00	$0.00	$100,000.00	$0.00
A	8140-74-0-02	Ingresos por recuperacion de heraldos	$0.00	$0.00	$2,600.00	$2,600.00	$0.00	$0.00
A	8140-91-0-01	Transferencias por financiamiento estatal	$0.00	$0.00	$2,717,778.00	$2,717,778.00	$0.00	$0.00
A	8150-74-0-02	Ingresos por recuperacion de heraldos	$0.00	$5,942.00	$0.00	$2,600.00	$0.00	$8,542.00
A	8150-91-0-01	Transferencias por financiamiento estatal	$0.00	$10,250,000.00	$0.00	$2,717,778.00	$0.00	$12,967,778.00
A	8210-111-001-101-1131-1	Sueldos base al personal permanente G. Corriente	$0.00	$1,599,953.00	$0.00	$0.00	$0.00	$1,599,953.00
A	8210-111-001-101-1321-1	Primas de vacaciones, dominical y gratificación de fin de año G. Corriente	$0.00	$93,330.00	$0.00	$0.00	$0.00	$93,330.00
A	8210-111-001-101-1322-1	Gratificación de fin de año G. Corriente	$0.00	$311,102.00	$0.00	$0.00	$0.00	$311,102.00
A	8210-111-001-101-1325-1	Quinquenio G. Corriente	$0.00	$42,374.00	$0.00	$0.00	$0.00	$42,374.00
A	8210-111-001-101-1411-1	Aportaciones de seguridad social G. Corriente	$0.00	$300,309.00	$0.00	$0.00	$0.00	$300,309.00
A	8210-111-001-101-1523-1	Despensa G. Corriente	$0.00	$86,400.00	$0.00	$0.00	$0.00	$86,400.00
A	8210-111-001-101-1524-1	Despensa especial G. Corriente	$0.00	$45,620.00	$0.00	$0.00	$0.00	$45,620.00
A	8210-111-001-101-1526-1	Subsidio ISPT G. Corriente	$0.00	$322,806.00	$0.00	$0.00	$0.00	$322,806.00
A	8210-111-001-101-1591-1	Otras prestaciones sociales y económicas G. Corriente	$0.00	$70,000.00	$0.00	$0.00	$0.00	$70,000.00
A	8210-111-001-101-1611-0	Previsiones de carácter laboral, económica y de seguridad social	$0.00	$61,055.00	$0.00	$0.00	$0.00	$61,055.00
A	8210-111-001-101-2111-1	Materiales, útiles y equipos menores de oficina G. Corriente	$0.00	$49,000.00	$0.00	$0.00	$0.00	$49,000.00
A	8210-111-001-101-2161-1	Material de limpieza G. Corriente	$0.00	$9,000.00	$0.00	$0.00	$0.00	$9,000.00
A	8210-111-001-101-2211-1	Productos alimenticios para personas G. Corriente	$0.00	$11,000.00	$0.00	$0.00	$0.00	$11,000.00
A	8210-111-001-101-2491-1	Otros materiales y artículos de construcción y reparación G. Corriente	$0.00	$55,000.00	$0.00	$0.00	$0.00	$55,000.00
A	8210-111-001-101-2611-1	Combustibles, lubricantes y aditivos G. Corriente	$0.00	$87,500.00	$0.00	$0.00	$0.00	$87,500.00
A	8210-111-001-101-2711-1	Vestuario y uniformes G. Corriente	$0.00	$15,000.00	$0.00	$0.00	$0.00	$15,000.00
A	8210-111-001-101-2911-1	Herramientas menores G. Corriente	$0.00	$3,000.00	$0.00	$0.00	$0.00	$3,000.00
A	8210-111-001-101-3131-1	Agua G. Corriente	$0.00	$16,800.00	$0.00	$0.00	$0.00	$16,800.00
A	8210-111-001-101-3141-1	Telefonía tradicional G. Corriente	$0.00	$25,200.00	$0.00	$0.00	$0.00	$25,200.00

A	8210-111-001-101-3221-1	Arrendamiento de edificios G. Corriente	$0.00	$804,000.00	$0.00	$0.00	$0.00	$804,000.00
A	8210-111-001-101-3321-1	Servicios de diseño, arquitectura, ingeniería y actividades relacionadas G. Corriente	$0.00	$865,193.00	$0.00	$0.00	$0.00	$865,193.00
A	8210-111-001-101-3331-1	Servicios de consultoría administrativa, procesos, técnica y en tecnologías de la información G. Corriente	$0.00	$1,000,000.00	$0.00	$0.00	$0.00	$1,000,000.00
A	8210-111-001-101-3411-1	Servicios financieros y bancarios G. Corriente	$0.00	$10,000.00	$0.00	$0.00	$0.00	$10,000.00
A	8210-111-001-101-3451-1	Seguro de bienes patrimoniales G. Corriente	$0.00	$15,000.00	$0.00	$0.00	$0.00	$15,000.00
A	8210-111-001-101-3511-1	Conservación y mantenimiento menor de inmuebles G. Corriente	$0.00	$45,000.00	$0.00	$0.00	$0.00	$45,000.00
A	8210-111-001-101-3551-1	Reparación y mantenimiento de equipo de transporte G. Corriente	$0.00	$15,000.00	$0.00	$0.00	$0.00	$15,000.00
A	8210-111-001-101-3611-1	Difusión por radio, televisión y otros medios de mensajes sobre programas y actividades gubernamentales G. Corriente	$0.00	$60,000.00	$0.00	$0.00	$0.00	$60,000.00
A	8210-111-001-101-3721-1	Pasajes terrestres G. Corriente	$0.00	$25,000.00	$0.00	$0.00	$0.00	$25,000.00
A	8210-111-001-101-3921-1	Impuestos y derechos G. Corriente	$0.00	$1,000.00	$0.00	$0.00	$0.00	$1,000.00
A	8210-111-001-101-3951-1	Penas, multas, accesorios y actualizaciones G. Corriente	$0.00	$1,000.00	$0.00	$0.00	$0.00	$1,000.00
A	8210-111-001-101-3981-1	Impuesto sobre nóminas y otros que se deriven de una relación laboral G. Corriente	$0.00	$33,000.00	$0.00	$0.00	$0.00	$33,000.00
A	8210-111-002-101-3821-1	Gastos de orden social y cultural G. Corriente	$0.00	$9,000.00	$0.00	$0.00	$0.00	$9,000.00
A	8210-111-003-101-3821-1	Gastos de orden social y cultural G. Corriente	$0.00	$410,000.00	$0.00	$0.00	$0.00	$410,000.00
A	8210-111-004-101-3821-1	Gastos de orden social y cultural G. Corriente	$0.00	$35,000.00	$0.00	$0.00	$0.00	$35,000.00
A	8210-111-006-101-3821-1	Gastos de orden social y cultural G. Corriente	$0.00	$30,000.00	$0.00	$0.00	$0.00	$30,000.00
A	8210-111-007-101-3821-1	Gastos de orden social y cultural G. Corriente	$0.00	$10,000.00	$0.00	$0.00	$0.00	$10,000.00
A	8210-111-008-101-3821-1	Gastos de orden social y cultural G. Corriente	$0.00	$21,000.00	$0.00	$0.00	$0.00	$21,000.00
A	8210-111-009-101-3821-1	Gastos de orden social y cultural G. Corriente	$0.00	$25,000.00	$0.00	$0.00	$0.00	$25,000.00
A	8210-111-010-101-3821-1	Gastos de orden social y cultural G. Corriente	$0.00	$10,500.00	$0.00	$0.00	$0.00	$10,500.00
A	8210-111-011-101-3821-1	Gastos de orden social y cultural G. Corriente	$0.00	$9,000.00	$0.00	$0.00	$0.00	$9,000.00
A	8210-111-013-101-3821-1	Gastos de orden social y cultural G. Corriente	$0.00	$75,000.00	$0.00	$0.00	$0.00	$75,000.00
A	8210-111-014-101-3821-1	Gastos de orden social y cultural G. Corriente	$0.00	$8,500.00	$0.00	$0.00	$0.00	$8,500.00
A	8210-111-015-101-3821-1	Gastos de orden social y cultural G. Corriente	$0.00	$505,000.00	$0.00	$0.00	$0.00	$505,000.00
A	8210-111-016-101-3821-1	Gastos de orden social y cultural G. Corriente	$0.00	$170,000.00	$0.00	$0.00	$0.00	$170,000.00
A	8210-111-017-101-3821-1	Gastos de orden social y cultural G. Corriente	$0.00	$154,000.00	$0.00	$0.00	$0.00	$154,000.00
A	8210-111-018-101-3821-1	Gastos de orden social y cultural G. Corriente	$0.00	$173,000.00	$0.00	$0.00	$0.00	$173,000.00
A	8210-111-019-101-3821-1	Gastos de orden social y cultural G. Corriente	$0.00	$645,000.00	$0.00	$0.00	$0.00	$645,000.00
A	8210-111-020-101-3821-1	Gastos de orden social y cultural G. Corriente	$0.00	$495,000.00	$0.00	$0.00	$0.00	$495,000.00
A	8210-111-021-101-3821-1	Gastos de orden social y cultural G. Corriente	$0.00	$255,000.00	$0.00	$0.00	$0.00	$255,000.00
A	8210-111-022-101-3821-1	Gastos de orden social y cultural G. Corriente	$0.00	$613,136.00	$0.00	$0.00	$0.00	$613,136.00
A	8210-111-023-101-3821-1	Gastos de orden social y cultural G. Corriente	$0.00	$443,000.00	$0.00	$0.00	$0.00	$443,000.00
A	8210-111-024-101-3821-1	Gastos de orden social y cultural G. Corriente	$0.00	$803,000.00	$0.00	$0.00	$0.00	$803,000.00
A	8210-111-025-101-4451-1	Ayudas sociales a instituciones sin fines de lucro G. Corriente	$0.00	$40,000.00	$0.00	$0.00	$0.00	$40,000.00
A	8210-111-026-101-4451-1	Ayudas sociales a instituciones sin fines de lucro G. Corriente	$0.00	$15,000.00	$0.00	$0.00	$0.00	$15,000.00
A	8210-111-027-101-4451-1	Ayudas sociales a instituciones sin fines de lucro G. Corriente	$0.00	$50,000.00	$0.00	$0.00	$0.00	$50,000.00
A	8210-111-028-101-4451-1	Ayudas sociales a instituciones sin fines de lucro G. Corriente	$0.00	$50,000.00	$0.00	$0.00	$0.00	$50,000.00
A	8210-111-029-101-4451-1	Ayudas sociales a instituciones sin fines de lucro G. Corriente	$0.00	$40,000.00	$0.00	$0.00	$0.00	$40,000.00
A	8210-111-030-101-4451-1	Ayudas sociales a instituciones sin fines de lucro G. Corriente	$0.00	$25,000.00	$0.00	$0.00	$0.00	$25,000.00
A	8210-111-031-101-4451-1	Ayudas sociales a instituciones sin fines de lucro G. Corriente	$0.00	$25,000.00	$0.00	$0.00	$0.00	$25,000.00
A	8210-111-032-101-4451-1	Ayudas sociales a instituciones sin fines de lucro G. Corriente	$0.00	$15,000.00	$0.00	$0.00	$0.00	$15,000.00
A	8210-111-033-101-4451-1	Ayudas sociales a instituciones sin fines de lucro G. Corriente	$0.00	$15,000.00	$0.00	$0.00	$0.00	$15,000.00
A	8210-111-034-101-4451-1	Ayudas sociales a instituciones sin fines de lucro G. Corriente	$0.00	$15,000.00	$0.00	$0.00	$0.00	$15,000.00
A	8210-111-035-101-4451-1	Ayudas sociales a instituciones sin fines de lucro G. Corriente	$0.00	$15,000.00	$0.00	$0.00	$0.00	$15,000.00
A	8210-111-036-101-4451-1	Ayudas sociales a instituciones sin fines de lucro G. Corriente	$0.00	$15,000.00	$0.00	$0.00	$0.00	$15,000.00
A	8210-111-037-101-4451-1	Ayudas sociales a instituciones sin fines de lucro G. Corriente	$0.00	$15,000.00	$0.00	$0.00	$0.00	$15,000.00
A	8210-111-038-101-4451-1	Ayudas sociales a instituciones sin fines de lucro G. Corriente	$0.00	$1,020,000.00	$0.00	$0.00	$0.00	$1,020,000.00
A	8210-111-039-101-4451-1	Ayudas sociales a instituciones sin fines de lucro G. Corriente	$0.00	$32,000.00	$0.00	$0.00	$0.00	$32,000.00
A	8210-111-040-101-4451-1	Ayudas sociales a instituciones sin fines de lucro G. Corriente	$0.00	$50,000.00	$0.00	$0.00	$0.00	$50,000.00
A	8210-111-041-101-4451-1	Ayudas sociales a instituciones sin fines de lucro G. Corriente	$0.00	$23,000.00	$0.00	$0.00	$0.00	$23,000.00
A	8210-111-042-101-4451-1	Ayudas sociales a instituciones sin fines de lucro G. Corriente	$0.00	$15,000.00	$0.00	$0.00	$0.00	$15,000.00
A	8210-111-043-101-4451-1	Ayudas sociales a instituciones sin fines de lucro G. Corriente	$0.00	$415,000.00	$0.00	$0.00	$0.00	$415,000.00
A	8210-141-022-101-3821-1	Gastos de orden social y cultural G. Corriente	$0.00	$400,000.00	$0.00	$0.00	$0.00	$400,000.00
D	8220-111-001-101-1131-1	Sueldos base al personal permanente G. Corriente	$0.00	$0.00	$79,997.59	$79,997.59	$0.00	$0.00
D	8220-111-001-101-1311-1	Primas por años de servicios efectivos prestados G. Corriente	$0.00	$0.00	$0.00	$0.00	$0.00	$0.00
D	8220-111-001-101-1321-1	Primas de vacaciones, dominical y gratificación de fin de año G. Corriente	$0.00	$0.00	$4,667.26	$4,667.26	$0.00	$0.00
D	8220-111-001-101-1322-1	Gratificación de fin de año G. Corriente	$0.00	$0.00	$15,553.70	$15,553.70	$0.00	$0.00
D	8220-111-001-101-1325-1	Quinquenio G. Corriente	$0.00	$0.00	$3,757.25	$3,757.25	$0.00	$0.00
D	8220-111-001-101-1411-1	Aportaciones de seguridad social G. Corriente	$0.00	$0.00	$31,002.58	$31,002.58	$0.00	$0.00
D	8220-111-001-101-1521-1	Indemnizaciones G. Corriente	$0.00	$0.00	$0.00	$0.00	$0.00	$0.00
D	8220-111-001-101-1523-1	Despensa G. Corriente	$0.00	$0.00	$0.00	$0.00	$0.00	$0.00
D	8220-111-001-101-1524-1	Despensa especial G. Corriente	$0.00	$0.00	$0.00	$0.00	$0.00	$0.00
D	8220-111-001-101-1526-1	Subsidio ISPT G. Corriente	$0.00	$0.00	$0.00	$0.00	$0.00	$0.00
D	8220-111-001-101-1591-1	Otras prestaciones sociales y económicas G. Corriente	$0.00	$0.00	$0.00	-$716.01	$716.01	$0.00
D	8220-111-001-101-1611-0	Previsiones de carácter laboral, económica y de seguridad social	$58,773.71	$0.00	$0.00	$58,773.71	$0.00	$0.00
D	8220-111-001-101-2111-1	Materiales, útiles y equipos menores de oficina G. Corriente	$4,343.86	$0.00	$5,518.78	$9,862.64	$0.00	$0.00
D	8220-111-001-101-2161-1	Material de limpieza G. Corriente	$1,476.03	$0.00	$0.00	$0.00	$1,476.03	$0.00
D	8220-111-001-101-2211-1	Productos alimenticios para personas G. Corriente	$5,375.80	$0.00	$0.00	$3,168.01	$2,207.79	$0.00
D	8220-111-001-101-2491-1	Otros materiales y artículos de construcción y reparación G. Corriente	$32,725.59	$0.00	$0.00	$32,542.76	$182.83	$0.00
D	8220-111-001-101-2531-1	Medicinas y productos farmacéuticos G. Corriente	$0.00	$0.00	$0.00	$0.00	$0.00	$0.00
D	8220-111-001-101-2611-1	Combustibles, lubricantes y aditivos G. Corriente	$16,260.24	$0.00	$0.00	$10,471.37	$5,788.87	$0.00
D	8220-111-001-101-2711-1	Vestuario y uniformes G. Corriente	$15,000.00	$0.00	$0.00	$4,081.25	$10,918.75	$0.00
D	8220-111-001-101-2721-1	Prendas de seguridad y protección personal G. Corriente	$630.45	$0.00	$32,374.53	$33,004.98	$0.00	$0.00
D	8220-111-001-101-2911-1	Herramientas menores G. Corriente	$3,000.00	$0.00	$269.03	$3,269.03	$0.00	$0.00
D	8220-111-001-101-3111-1	Energía eléctrica G. Corriente	$10,936.00	$0.00	$108,359.00	$119,295.00	$0.00	$0.00
D	8220-111-001-101-3131-1	Agua G. Corriente	$6,963.00	$0.00	$0.00	$4,897.00	$2,066.00	$0.00
D	8220-111-001-101-3141-1	Telefonía tradicional G. Corriente	$3,379.94	$0.00	$0.00	$2,140.00	$1,239.94	$0.00
D	8220-111-001-101-3171-1	Servicios de acceso de Internet, redes y procesamiento de información G. Corriente	$404.00	$0.00	$3,109.00	$3,513.00	$0.00	$0.00
D	8220-111-001-101-3221-1	Arrendamiento de edificios G. Corriente	$74,174.40	$0.00	$0.00	$66,920.40	$7,254.00	$0.00
D	8220-111-001-101-3321-1	Servicios de diseño, arquitectura, ingeniería y actividades relacionadas G. Corriente	$280,234.49	$0.00	$0.00	$280,234.49	$0.00	$0.00

		Corriente						
D	8220-111-001-101-3331-1	Servicios de consultoría administrativa, procesos, técnica y en tecnologías de la información G. Corriente	$155,637.36	$0.00	$65,941.20	$221,578.56	$0.00	$0.00
D	8220-111-001-101-3411-1	Servicios financieros y bancarios G. Corriente	$4,691.26	$0.00	$0.00	$764.44	$3,926.82	$0.00
D	8220-111-001-101-3451-1	Seguro de bienes patrimoniales G. Corriente	$1,851.15	$0.00	$18,156.23	$20,007.38	$0.00	$0.00
D	8220-111-001-101-3511-1	Conservación y mantenimiento menor de inmuebles G. Corriente	$362.48	$0.00	$70,238.00	$70,238.00	$362.48	$0.00
D	8220-111-001-101-3551-1	Reparación y mantenimiento de equipo de transporte G. Corriente	$1,138.70	$0.00	$3,528.28	$4,666.98	$0.00	$0.00
D	8220-111-001-101-3611-1	Difusión por radio, televisión y otros medios de mensajes sobre programas y actividades gubernamentales G. Corriente	$48,000.00	$0.00	$0.00	$48,000.00	$0.00	$0.00
D	8220-111-001-101-3721-1	Pasajes terrestres G. Corriente	$23,458.71	$0.00	$0.00	$16,293.18	$7,165.53	$0.00
D	8220-111-001-101-3921-1	Impuestos y derechos G. Corriente	$351.00	$0.00	$521.00	$872.00	$0.00	$0.00
D	8220-111-001-101-3951-1	Penas, multas, accesorios y actualizaciones G. Corriente	$227.00	$0.00	$308.00	$535.00	$0.00	$0.00
D	8220-111-001-101-3981-1	Impuesto sobre nóminas y otros que se deriven de una relación laboral G. Corriente	$6,628.00	$0.00	$5,368.00	$11,996.00	$0.00	$0.00
D	8220-111-001-101-5211-2	Equipos y aparatos audiovisuales G. Capital	$0.00	$0.00	$0.00	$0.00	$0.00	$0.00
D	8220-111-001-101-5291-2	Otro mobiliario y equipo educacional y recreativo G. Capital	$0.00	$0.00	$411,800.00	$411,800.00	$0.00	$0.00
D	8220-111-001-101-5411-2	Vehículos y equipo terrestre G. Capital	$0.00	$0.00	$55,877.49	$55,877.49	$0.00	$0.00
D	8220-111-002-101-3821-1	Gastos de orden social y cultural G. Corriente	$9,000.00	$0.00	$0.00	$0.00	$9,000.00	$0.00
D	8220-111-003-101-3821-1	Gastos de orden social y cultural G. Corriente	$97,104.14	$0.00	$0.00	$60,755.00	$36,349.14	$0.00
D	8220-111-004-101-3821-1	Gastos de orden social y cultural G. Corriente	$20,460.00	$0.00	$0.00	$3,866.28	$16,593.72	$0.00
D	8220-111-006-101-3821-1	Gastos de orden social y cultural G. Corriente	$30,000.00	$0.00	$0.00	$0.00	$30,000.00	$0.00
D	8220-111-007-101-3821-1	Gastos de orden social y cultural G. Corriente	$10,000.00	$0.00	$0.00	$0.00	$10,000.00	$0.00
D	8220-111-008-101-3821-1	Gastos de orden social y cultural G. Corriente	$21,000.00	$0.00	$0.00	$0.00	$21,000.00	$0.00
D	8220-111-009-101-3821-1	Gastos de orden social y cultural G. Corriente	$21,000.00	$0.00	$0.00	$0.00	$21,000.00	$0.00
D	8220-111-010-101-3821-1	Gastos de orden social y cultural G. Corriente	$0.00	$0.00	$0.00	$0.00	$0.00	$0.00
D	8220-111-011-101-3821-1	Gastos de orden social y cultural G. Corriente	$0.00	$0.00	$0.00	$0.00	$0.00	$0.00
D	8220-111-013-101-3821-1	Gastos de orden social y cultural G. Corriente	$73,500.00	$0.00	$0.00	$0.00	$73,500.00	$0.00
D	8220-111-014-101-3821-1	Gastos de orden social y cultural G. Corriente	$8,500.00	$0.00	$0.00	$0.00	$8,500.00	$0.00
D	8220-111-015-101-3821-1	Gastos de orden social y cultural G. Corriente	$478,000.00	$0.00	$0.00	$85,100.00	$392,900.00	$0.00
D	8220-111-016-101-3821-1	Gastos de orden social y cultural G. Corriente	$144,461.60	$0.00	$0.00	$121,800.00	$22,661.60	$0.00
D	8220-111-017-101-3821-1	Gastos de orden social y cultural G. Corriente	$0.00	$0.00	$0.00	$0.00	$0.00	$0.00
D	8220-111-018-101-3821-1	Gastos de orden social y cultural G. Corriente	$0.00	$0.00	$0.00	$0.00	$0.00	$0.00
D	8220-111-019-101-3821-1	Gastos de orden social y cultural G. Corriente	$0.00	$0.00	$11,101.44	$11,101.44	$0.00	$0.00
D	8220-111-020-101-3821-1	Gastos de orden social y cultural G. Corriente	$284,191.58	$0.00	$0.00	$16,601.44	$267,590.14	$0.00
D	8220-111-021-101-3821-1	Gastos de orden social y cultural G. Corriente	$188,839.68	$0.00	$0.00	$0.00	$188,839.68	$0.00
D	8220-111-022-101-3821-1	Gastos de orden social y cultural G. Corriente	$575,036.00	$0.00	$0.00	$460,849.40	$114,186.60	$0.00
D	8220-111-023-101-3821-1	Gastos de orden social y cultural G. Corriente	$0.00	$0.00	$163,600.00	$163,600.00	$0.00	$0.00
D	8220-111-024-101-3821-1	Gastos de orden social y cultural G. Corriente	$29,513.18	$0.00	$0.00	$0.00	$29,513.18	$0.00
D	8220-111-025-101-4451-1	Ayudas sociales a instituciones sin fines de lucro G. Corriente	$40,000.00	$0.00	$0.00	$0.00	$40,000.00	$0.00
D	8220-111-026-101-4451-1	Ayudas sociales a instituciones sin fines de lucro G. Corriente	$15,000.00	$0.00	$0.00	$0.00	$15,000.00	$0.00
D	8220-111-027-101-4451-1	Ayudas sociales a instituciones sin fines de lucro G. Corriente	$50,000.00	$0.00	$0.00	$0.00	$50,000.00	$0.00
D	8220-111-028-101-4451-1	Ayudas sociales a instituciones sin fines de lucro G. Corriente	$50,000.00	$0.00	$0.00	$0.00	$50,000.00	$0.00
D	8220-111-029-101-4451-1	Ayudas sociales a instituciones sin fines de lucro G. Corriente	$36,500.00	$0.00	$0.00	$0.00	$36,500.00	$0.00
D	8220-111-030-101-4451-1	Ayudas sociales a instituciones sin fines de lucro G. Corriente	$25,000.00	$0.00	$0.00	$0.00	$25,000.00	$0.00
D	8220-111-031-101-4451-1	Ayudas sociales a instituciones sin fines de lucro G. Corriente	$25,000.00	$0.00	$0.00	$0.00	$25,000.00	$0.00
D	8220-111-032-101-4451-1	Ayudas sociales a instituciones sin fines de lucro G. Corriente	$13,500.00	$0.00	$0.00	$0.00	$13,500.00	$0.00
D	8220-111-033-101-4451-1	Ayudas sociales a instituciones sin fines de lucro G. Corriente	$15,000.00	$0.00	$0.00	$0.00	$15,000.00	$0.00
D	8220-111-034-101-4451-1	Ayudas sociales a instituciones sin fines de lucro G. Corriente	$15,000.00	$0.00	$0.00	$0.00	$15,000.00	$0.00
D	8220-111-035-101-4451-1	Ayudas sociales a instituciones sin fines de lucro G. Corriente	$13,500.00	$0.00	$0.00	$0.00	$13,500.00	$0.00
D	8220-111-036-101-4451-1	Ayudas sociales a instituciones sin fines de lucro G. Corriente	$11,500.00	$0.00	$0.00	$0.00	$11,500.00	$0.00
D	8220-111-037-101-4451-1	Ayudas sociales a instituciones sin fines de lucro G. Corriente	$15,000.00	$0.00	$0.00	$0.00	$15,000.00	$0.00
D	8220-111-038-101-4451-1	Ayudas sociales a instituciones sin fines de lucro G. Corriente	$892,700.00	$0.00	$0.00	$202,445.00	$690,255.00	$0.00
D	8220-111-039-101-4451-1	Ayudas sociales a instituciones sin fines de lucro G. Corriente	$32,000.00	$0.00	$0.00	$0.00	$32,000.00	$0.00
D	8220-111-040-101-4451-1	Ayudas sociales a instituciones sin fines de lucro G. Corriente	$48,500.00	$0.00	$0.00	$0.00	$48,500.00	$0.00
D	8220-111-041-101-4451-1	Ayudas sociales a instituciones sin fines de lucro G. Corriente	$23,000.00	$0.00	$0.00	$0.00	$23,000.00	$0.00
D	8220-111-042-101-4451-1	Ayudas sociales a instituciones sin fines de lucro G. Corriente	$15,000.00	$0.00	$0.00	$0.00	$15,000.00	$0.00
D	8220-111-043-101-4451-1	Ayudas sociales a instituciones sin fines de lucro G. Corriente	$43,755.00	$0.00	$108,945.00	$152,700.00	$0.00	$0.00
D	8220-141-022-101-3821-1	Gastos de orden social y cultural G. Corriente	$400,000.00	$0.00	$0.00	$0.00	$400,000.00	$0.00
A	8230-111-001-101-1131-1	Sueldos base al personal permanente G. Corriente	$0.00	$0.00	$0.00	$79,997.59	$0.00	$79,997.59
A	8230-111-001-101-1311-1	Primas por años de servicios efectivos prestados G. Corriente	$0.00	$107,605.98	$0.00	$0.00	$0.00	$107,605.98
A	8230-111-001-101-1321-1	Primas de vacaciones, dominical y gratificación de fin de año G. Corriente	$0.00	$3,803.72	$0.00	$4,667.26	$0.00	$8,470.98
A	8230-111-001-101-1322-1	Gratificación de fin de año G. Corriente	$0.00	$6,339.50	$0.00	$15,553.70	$0.00	$21,893.20
A	8230-111-001-101-1325-1	Quinquenio G. Corriente	$0.00	$0.00	$0.00	$3,757.25	$0.00	$3,757.25
A	8230-111-001-101-1411-1	Aportaciones de seguridad social G. Corriente	$0.00	$0.00	$0.00	$31,002.58	$0.00	$31,002.58
A	8230-111-001-101-1521-1	Indemnizaciones G. Corriente	$0.00	$157,098.67	$0.00	$0.00	$0.00	$157,098.67
A	8230-111-001-101-1524-1	Despensa especial G. Corriente	$0.00	$2,281.29	$0.00	$0.00	$0.00	$2,281.29
A	8230-111-001-101-1526-1	Subsidio ISPT G. Corriente	$0.00	$0.00	$5,280.40	$0.00	$0.00	-$5,280.40
A	8230-111-001-101-1591-1	Otras prestaciones sociales y económicas G. Corriente	$0.00	$0.00	$48,424.00	$0.00	$0.00	-$48,424.00
A	8230-111-001-101-1611-0	Previsiones de carácter laboral, económica y de seguridad social	$0.00	-$2,281.29	$58,773.71	$0.00	$0.00	-$61,055.00
A	8230-111-001-101-2111-1	Materiales, útiles y equipos menores de oficina G. Corriente	$0.00	$65,000.00	$0.00	$5,518.78	$0.00	$70,518.78
A	8230-111-001-101-2161-1	Material de limpieza G. Corriente	$0.00	$6,000.00	$0.00	$0.00	$0.00	$6,000.00
A	8230-111-001-101-2211-1	Productos alimenticios para personas G. Corriente	$0.00	$0.00	$1,706.56	$0.00	$0.00	-$1,706.56
A	8230-111-001-101-2491-1	Otros materiales y artículos de construcción y reparación G. Corriente	$0.00	-$17,000.00	$32,374.53	$0.00	$0.00	-$49,374.53
A	8230-111-001-101-2531-1	Medicinas y productos farmacéuticos G. Corriente	$0.00	$709.04	$0.00	$0.00	$0.00	$709.04
A	8230-111-001-101-2711-1	Vestuario y uniformes G. Corriente	$0.00	$0.00	$4,081.25	$0.00	$0.00	-$4,081.25
A	8230-111-001-101-2721-1	Prendas de seguridad y protección personal G. Corriente	$0.00	$25,000.00	$0.00	$32,374.53	$0.00	$57,374.53
A	8230-111-001-101-2911-1	Herramientas menores G. Corriente	$0.00	$0.00	$0.00	$269.03	$0.00	$269.03
A	8230-111-001-101-3111-1	Energía eléctrica G. Corriente	$0.00	$45,839.25	$0.00	$108,359.00	$0.00	$154,198.25
A	8230-111-001-101-3131-1	Agua G. Corriente	$0.00	$0.00	$3,109.00	$0.00	$0.00	-$3,109.00
A	8230-111-001-101-3141-1	Telefonía tradicional G. Corriente	$0.00	$15,400.00	$0.00	$0.00	$0.00	$15,400.00
A	8230-111-001-101-3171-1	Servicios de acceso de Internet, redes y procesamiento de información G. Corriente	$0.00	$25,000.00	$0.00	$3,109.00	$0.00	$28,109.00
A	8230-111-001-101-3321-1	Servicios de diseño, arquitectura, ingeniería y actividades relacionadas G. Corriente	$0.00	-$418,687.12	$243,427.69	$0.00	$0.00	-$662,114.81
A	8230-111-001-101-3331-1	Servicios de consultoría administrativa, procesos, técnica y en tecnologías de la información G. Corriente	$0.00	-$137,108.04	$0.00	$65,941.20	$0.00	-$71,166.84

		tecnologías de la información G. Corriente						
A	8230-111-001-101-3451-1	Seguro de bienes patrimoniales G. Corriente	$0.00	$0.00	$0.00	$18,156.23	$0.00	$18,156.23
A	8230-111-001-101-3511-1	Conservación y mantenimiento menor de inmuebles G. Corriente	$0.00	$100,000.00	$0.00	$70,238.00	$0.00	$170,238.00
A	8230-111-001-101-3551-1	Reparación y mantenimiento de equipo de transporte G. Corriente	$0.00	$28,000.00	$0.00	$3,528.28	$0.00	$31,528.28
A	8230-111-001-101-3611-1	Difusión por radio, televisión y otros medios de mensajes sobre programas y actividades gubernamentales G. Corriente	$0.00	$0.00	$48,000.00	$0.00	$0.00	-$48,000.00
A	8230-111-001-101-3721-1	Pasajes terrestres G. Corriente	$0.00	$0.00	$16,293.18	$0.00	$0.00	-$16,293.18
A	8230-111-001-101-3921-1	Impuestos y derechos G. Corriente	$0.00	$1,000.00	$0.00	$521.00	$0.00	$1,521.00
A	8230-111-001-101-3951-1	Penas, multas, accesorios y actualizaciones G. Corriente	$0.00	$0.00	$0.00	$308.00	$0.00	$308.00
A	8230-111-001-101-3981-1	Impuesto sobre nóminas y otros que se deriven de una relación laboral G. Corriente	$0.00	$0.00	$0.00	$5,368.00	$0.00	$5,368.00
A	8230-111-001-101-5211-2	Equipos y aparatos audiovisuales G. Capital	$0.00	$9,999.00	$0.00	$0.00	$0.00	$9,999.00
A	8230-111-001-101-5291-2	Otro mobiliario y equipo educacional y recreativo G. Capital	$0.00	$0.00	$0.00	$411,800.00	$0.00	$411,800.00
A	8230-111-001-101-5411-2	Vehículos y equipo terrestre G. Capital	$0.00	$0.00	$0.00	$55,877.49	$0.00	$55,877.49
A	8230-111-003-101-3821-1	Gastos de orden social y cultural G. Corriente	$0.00	$0.00	$43,076.60	$0.00	$0.00	-$43,076.60
A	8230-111-010-101-3821-1	Gastos de orden social y cultural G. Corriente	$0.00	$1,500.00	$0.00	$0.00	$0.00	$1,500.00
A	8230-111-011-101-3821-1	Gastos de orden social y cultural G. Corriente	$0.00	$6,000.00	$0.00	$0.00	$0.00	$6,000.00
A	8230-111-013-101-3821-1	Gastos de orden social y cultural G. Corriente	$0.00	-$1,500.00	$0.00	$0.00	$0.00	-$1,500.00
A	8230-111-015-101-3821-1	Gastos de orden social y cultural G. Corriente	$0.00	$100,000.00	$0.00	$0.00	$0.00	$100,000.00
A	8230-111-016-101-3821-1	Gastos de orden social y cultural G. Corriente	$0.00	-$25,538.40	$121,800.00	$0.00	$0.00	-$147,338.40
A	8230-111-017-101-3821-1	Gastos de orden social y cultural G. Corriente	$0.00	$25,538.40	$0.00	$0.00	$0.00	$25,538.40
A	8230-111-018-101-3821-1	Gastos de orden social y cultural G. Corriente	$0.00	-$173,000.00	$0.00	$0.00	$0.00	-$173,000.00
A	8230-111-019-101-3821-1	Gastos de orden social y cultural G. Corriente	$0.00	$232,880.42	$0.00	$11,101.44	$0.00	$243,981.86
A	8230-111-020-101-3821-1	Gastos de orden social y cultural G. Corriente	$0.00	-$209,880.42	$11,101.44	$0.00	$0.00	-$220,981.86
A	8230-111-022-101-3821-1	Gastos de orden social y cultural G. Corriente	$0.00	-$38,100.00	$453,600.00	$0.00	$0.00	-$491,700.00
A	8230-111-023-101-3821-1	Gastos de orden social y cultural G. Corriente	$0.00	$32,100.00	$0.00	$163,600.00	$0.00	$195,700.00
A	8230-111-024-101-3821-1	Gastos de orden social y cultural G. Corriente	$0.00	$126,000.00	$0.00	$0.00	$0.00	$126,000.00
A	8230-111-038-101-4451-1	Ayudas sociales a instituciones sin fines de lucro G. Corriente	$0.00	$0.00	$108,945.00	$0.00	$0.00	-$108,945.00
A	8230-111-043-101-4451-1	Ayudas sociales a instituciones sin fines de lucro G. Corriente	$0.00	$0.00	$0.00	$108,945.00	$0.00	$108,945.00
D	8240-111-001-101-1131-1	Sueldos base al personal permanente G. Corriente	$59,998.27	$0.00	$79,997.59	$139,995.86	$0.00	$0.00
D	8240-111-001-101-1311-1	Primas por años de servicios efectivos prestados G. Corriente	$0.00	$0.00	$0.00	$0.00	$0.00	$0.00
D	8240-111-001-101-1321-1	Primas de vacaciones, dominical y gratificación de fin de año G. Corriente	$44,331.37	$0.00	$4,667.26	$48,998.63	$0.00	$0.00
D	8240-111-001-101-1322-1	Gratificación de fin de año G. Corriente	$147,774.15	$0.00	$15,553.70	$163,327.85	$0.00	$0.00
D	8240-111-001-101-1325-1	Quinquenio G. Corriente	$492.49	$0.00	$3,757.25	$4,249.74	$0.00	$0.00
D	8240-111-001-101-1411-1	Aportaciones de seguridad social G. Corriente	$7,021.21	$0.00	$31,002.58	$38,023.79	$0.00	$0.00
D	8240-111-001-101-1521-1	Indemnizaciones G. Corriente	$0.00	$0.00	$0.00	$0.00	$0.00	$0.00
D	8240-111-001-101-1523-1	Despensa G. Corriente	$7,200.00	$0.00	$0.00	$7,200.00	$0.00	$0.00
D	8240-111-001-101-1524-1	Despensa especial G. Corriente	$0.00	$0.00	$0.00	$0.00	$0.00	$0.00
D	8240-111-001-101-1526-1	Subsidio ISPT G. Corriente	$74,892.88	$0.00	-$5,280.40	$69,612.48	$0.00	$0.00
D	8240-111-001-101-1591-1	Otras prestaciones sociales y económicas G. Corriente	$67,140.01	$0.00	-$49,140.01	$18,716.01	-$716.01	$0.00
D	8240-111-001-101-2111-1	Materiales, útiles y equipos menores de oficina G. Corriente	$0.00	$0.00	$9,862.64	$9,862.64	$0.00	$0.00
D	8240-111-001-101-2161-1	Material de limpieza G. Corriente	$0.00	$0.00	$0.00	$0.00	$0.00	$0.00
D	8240-111-001-101-2211-1	Productos alimenticios para personas G. Corriente	$0.00	$0.00	$1,461.45	$1,461.45	$0.00	$0.00
D	8240-111-001-101-2491-1	Otros materiales y artículos de construcción y reparación G. Corriente	$0.00	$0.00	$168.23	$168.23	$0.00	$0.00
D	8240-111-001-101-2531-1	Medicinas y productos farmacéuticos G. Corriente	$0.00	$0.00	$0.00	$0.00	$0.00	$0.00
D	8240-111-001-101-2611-1	Combustibles, lubricantes y aditivos G. Corriente	$0.00	$0.00	$10,471.37	$10,471.37	$0.00	$0.00
D	8240-111-001-101-2721-1	Prendas de seguridad y protección personal G. Corriente	$0.00	$0.00	$33,004.98	$33,004.98	$0.00	$0.00
D	8240-111-001-101-2911-1	Herramientas menores G. Corriente	$0.00	$0.00	$3,269.03	$3,269.03	$0.00	$0.00
D	8240-111-001-101-3111-1	Energía eléctrica G. Corriente	$0.00	$0.00	$119,295.00	$119,295.00	$0.00	$0.00
D	8240-111-001-101-3131-1	Agua G. Corriente	$0.00	$0.00	$1,788.00	$1,788.00	$0.00	$0.00
D	8240-111-001-101-3141-1	Telefonía tradicional G. Corriente	$0.00	$0.00	$2,140.00	$2,140.00	$0.00	$0.00
D	8240-111-001-101-3171-1	Servicios de acceso de Internet, redes y procesamiento de información G. Corriente	$0.00	$0.00	$3,513.00	$3,513.00	$0.00	$0.00
D	8240-111-001-101-3221-1	Arrendamiento de edificios G. Corriente	$0.00	$0.00	$66,920.40	$66,920.40	$0.00	$0.00
D	8240-111-001-101-3321-1	Servicios de diseño, arquitectura, ingeniería y actividades relacionadas G. Corriente	$0.00	$0.00	$36,806.80	$36,806.80	$0.00	$0.00
D	8240-111-001-101-3331-1	Servicios de consultoría administrativa, procesos, técnica y en tecnologías de la información G. Corriente	$0.00	$0.00	$221,578.56	$221,578.56	$0.00	$0.00
D	8240-111-001-101-3411-1	Servicios financieros y bancarios G. Corriente	$0.00	$0.00	$764.44	$764.44	$0.00	$0.00
D	8240-111-001-101-3451-1	Seguro de bienes patrimoniales G. Corriente	$0.00	$0.00	$20,007.38	$20,007.38	$0.00	$0.00
D	8240-111-001-101-3511-1	Conservación y mantenimiento menor de inmuebles G. Corriente	$0.00	$0.00	$70,238.00	$70,238.00	$0.00	$0.00
D	8240-111-001-101-3551-1	Reparación y mantenimiento de equipo de transporte G. Corriente	$0.00	$0.00	$4,666.98	$4,666.98	$0.00	$0.00
D	8240-111-001-101-3611-1	Difusión por radio, televisión y otros medios de mensajes sobre programas y actividades gubernamentales G. Corriente	$0.00	$0.00	$0.00	$0.00	$0.00	$0.00
D	8240-111-001-101-3721-1	Pasajes terrestres G. Corriente	$0.00	$0.00	$0.00	$0.00	$0.00	$0.00
D	8240-111-001-101-3921-1	Impuestos y derechos G. Corriente	$0.00	$0.00	$872.00	$872.00	$0.00	$0.00
D	8240-111-001-101-3951-1	Penas, multas, accesorios y actualizaciones G. Corriente	$0.00	$0.00	$535.00	$535.00	$0.00	$0.00
D	8240-111-001-101-3981-1	Impuesto sobre nóminas y otros que se deriven de una relación laboral G. Corriente	$0.00	$0.00	$11,996.00	$11,996.00	$0.00	$0.00
D	8240-111-001-101-5211-2	Equipos y aparatos audiovisuales G. Capital	$0.00	$0.00	$0.00	$0.00	$0.00	$0.00
D	8240-111-001-101-5291-2	Otro mobiliario y equipo educacional y recreativo G. Capital	$0.00	$0.00	$411,800.00	$411,800.00	$0.00	$0.00
D	8240-111-001-101-5411-2	Vehículos y equipo terrestre G. Capital	$0.00	$0.00	$55,877.49	$55,877.49	$0.00	$0.00
D	8240-111-003-101-3821-1	Gastos de orden social y cultural G. Corriente	$0.00	$0.00	$17,678.40	$17,678.40	$0.00	$0.00
D	8240-111-004-101-3821-1	Gastos de orden social y cultural G. Corriente	$0.00	$0.00	$3,866.28	$3,866.28	$0.00	$0.00
D	8240-111-009-101-3821-1	Gastos de orden social y cultural G. Corriente	$0.00	$0.00	$0.00	$0.00	$0.00	$0.00
D	8240-111-010-101-3821-1	Gastos de orden social y cultural G. Corriente	$0.00	$0.00	$0.00	$0.00	$0.00	$0.00
D	8240-111-011-101-3821-1	Gastos de orden social y cultural G. Corriente	$0.00	$0.00	$0.00	$0.00	$0.00	$0.00
D	8240-111-015-101-3821-1	Gastos de orden social y cultural G. Corriente	$0.00	$0.00	$85,100.00	$85,100.00	$0.00	$0.00
D	8240-111-017-101-3821-1	Gastos de orden social y cultural G. Corriente	$0.00	$0.00	$0.00	$0.00	$0.00	$0.00
D	8240-111-019-101-3821-1	Gastos de orden social y cultural G. Corriente	$0.00	$0.00	$11,101.44	$11,101.44	$0.00	$0.00
D	8240-111-020-101-3821-1	Gastos de orden social y cultural G. Corriente	$0.00	$0.00	$5,500.00	$5,500.00	$0.00	$0.00
D	8240-111-021-101-3821-1	Gastos de orden social y cultural G. Corriente	$0.00	$0.00	$0.00	$0.00	$0.00	$0.00
D	8240-111-022-101-3821-1	Gastos de orden social y cultural G. Corriente	$0.00	$0.00	$7,249.40	$7,249.40	$0.00	$0.00
D	8240-111-023-101-3821-1	Gastos de orden social y cultural G. Corriente	$0.00	$0.00	$163,600.00	$163,600.00	$0.00	$0.00
D	8240-111-024-101-3821-1	Gastos de orden social y cultural G. Corriente	$0.00	$0.00	$0.00	$0.00	$0.00	$0.00

D	8240-111-029-101-4451-1	Ayudas sociales a instituciones sin fines de lucro G. Corriente	$0.00	$0.00	$0.00	$0.00	$0.00	$0.00
D	8240-111-032-101-4451-1	Ayudas sociales a instituciones sin fines de lucro G. Corriente	$0.00	$0.00	$0.00	$0.00	$0.00	$0.00
D	8240-111-035-101-4451-1	Ayudas sociales a instituciones sin fines de lucro G. Corriente	$0.00	$0.00	$0.00	$0.00	$0.00	$0.00
D	8240-111-036-101-4451-1	Ayudas sociales a instituciones sin fines de lucro G. Corriente	$0.00	$0.00	$0.00	$0.00	$0.00	$0.00
D	8240-111-038-101-4451-1	Ayudas sociales a instituciones sin fines de lucro G. Corriente	$0.00	$0.00	$93,500.00	$93,500.00	$0.00	$0.00
D	8240-111-040-101-4451-1	Ayudas sociales a instituciones sin fines de lucro G. Corriente	$0.00	$0.00	$0.00	$0.00	$0.00	$0.00
D	8240-111-043-101-4451-1	Ayudas sociales a instituciones sin fines de lucro G. Corriente	$0.00	$0.00	$152,700.00	$152,700.00	$0.00	$0.00
D	8250-111-001-101-1131-1	Sueldos base al personal permanente G. Corriente	$0.00	$0.00	$139,995.86	$139,995.86	$0.00	$0.00
D	8250-111-001-101-1311-1	Primas por años de servicios efectivos prestados G. Corriente	$0.00	$0.00	$0.00	$0.00	$0.00	$0.00
D	8250-111-001-101-1321-1	Primas de vacaciones, dominical y gratificación de fin de año G. Corriente	$0.00	$0.00	$48,998.63	$48,998.63	$0.00	$0.00
D	8250-111-001-101-1322-1	Gratificación de fin de año G. Corriente	$0.00	$0.00	$163,327.85	$163,327.85	$0.00	$0.00
D	8250-111-001-101-1325-1	Quinquenio G. Corriente	$0.00	$0.00	$4,249.74	$4,249.74	$0.00	$0.00
D	8250-111-001-101-1411-1	Aportaciones de seguridad social G. Corriente	$0.00	$0.00	$38,023.79	$38,023.79	$0.00	$0.00
D	8250-111-001-101-1521-1	Indemnizaciones G. Corriente	$0.00	$0.00	$0.00	$0.00	$0.00	$0.00
D	8250-111-001-101-1523-1	Despensa G. Corriente	$0.00	$0.00	$7,200.00	$7,200.00	$0.00	$0.00
D	8250-111-001-101-1524-1	Despensa especial G. Corriente	$0.00	$0.00	$0.00	$0.00	$0.00	$0.00
D	8250-111-001-101-1526-1	Subsidio ISPT G. Corriente	$0.00	$0.00	$69,612.48	$69,612.48	$0.00	$0.00
D	8250-111-001-101-1591-1	Otras prestaciones sociales y económicas G. Corriente	$0.00	$0.00	$18,716.01	$18,716.01	$0.00	$0.00
D	8250-111-001-101-2111-1	Materiales, útiles y equipos menores de oficina G. Corriente	$0.00	$0.00	$9,862.64	$9,862.64	$0.00	$0.00
D	8250-111-001-101-2161-1	Material de limpieza G. Corriente	$0.00	$0.00	$0.00	$0.00	$0.00	$0.00
D	8250-111-001-101-2211-1	Productos alimenticios para personas G. Corriente	$0.00	$0.00	$1,461.45	$1,461.45	$0.00	$0.00
D	8250-111-001-101-2491-1	Otros materiales y artículos de construcción y reparación G. Corriente	$0.00	$0.00	$168.23	$168.23	$0.00	$0.00
D	8250-111-001-101-2531-1	Medicinas y productos farmacéuticos G. Corriente	$0.00	$0.00	$0.00	$0.00	$0.00	$0.00
D	8250-111-001-101-2611-1	Combustibles, lubricantes y aditivos G. Corriente	$0.00	$0.00	$10,471.37	$10,471.37	$0.00	$0.00
D	8250-111-001-101-2721-1	Prendas de seguridad y protección personal G. Corriente	$0.00	$0.00	$33,004.98	$33,004.98	$0.00	$0.00
D	8250-111-001-101-2911-1	Herramientas menores G. Corriente	$0.00	$0.00	$3,269.03	$3,269.03	$0.00	$0.00
D	8250-111-001-101-3111-1	Energía eléctrica G. Corriente	$0.00	$0.00	$119,295.00	$119,295.00	$0.00	$0.00
D	8250-111-001-101-3131-1	Agua G. Corriente	$0.00	$0.00	$1,788.00	$1,788.00	$0.00	$0.00
D	8250-111-001-101-3141-1	Telefonía tradicional G. Corriente	$0.00	$0.00	$2,140.00	$2,140.00	$0.00	$0.00
D	8250-111-001-101-3171-1	Servicios de acceso de Internet, redes y procesamiento de información G. Corriente	$0.00	$0.00	$3,513.00	$3,513.00	$0.00	$0.00
D	8250-111-001-101-3221-1	Arrendamiento de edificios G. Corriente	$0.00	$0.00	$66,920.40	$66,920.40	$0.00	$0.00
D	8250-111-001-101-3321-1	Servicios de diseño, arquitectura, ingeniería y actividades relacionadas G. Corriente	$0.00	$0.00	$36,806.80	$36,806.80	$0.00	$0.00
D	8250-111-001-101-3331-1	Servicios de consultoría administrativa, procesos, técnica y en tecnologías de la información G. Corriente	$0.00	$0.00	$221,578.56	$221,578.56	$0.00	$0.00
D	8250-111-001-101-3411-1	Servicios financieros y bancarios G. Corriente	$0.00	$0.00	$764.44	$764.44	$0.00	$0.00
D	8250-111-001-101-3451-1	Seguro de bienes patrimoniales G. Corriente	$0.00	$0.00	$20,007.38	$20,007.38	$0.00	$0.00
D	8250-111-001-101-3511-1	Conservación y mantenimiento menor de inmuebles G. Corriente	$0.00	$0.00	$70,238.00	$70,238.00	$0.00	$0.00
D	8250-111-001-101-3551-1	Reparación y mantenimiento de equipo de transporte G. Corriente	$0.00	$0.00	$4,666.98	$4,666.98	$0.00	$0.00
D	8250-111-001-101-3611-1	Difusión por radio, televisión y otros medios de mensajes sobre programas y actividades gubernamentales G. Corriente	$0.00	$0.00	$0.00	$0.00	$0.00	$0.00
D	8250-111-001-101-3721-1	Pasajes terrestres G. Corriente	$0.00	$0.00	$0.00	$0.00	$0.00	$0.00
D	8250-111-001-101-3921-1	Impuestos y derechos G. Corriente	$0.00	$0.00	$872.00	$872.00	$0.00	$0.00
D	8250-111-001-101-3951-1	Penas, multas, accesorios y actualizaciones G. Corriente	$0.00	$0.00	$535.00	$535.00	$0.00	$0.00
D	8250-111-001-101-3981-1	Impuesto sobre nóminas y otros que se deriven de una relación laboral G. Corriente	$0.00	$0.00	$11,996.00	$11,996.00	$0.00	$0.00
D	8250-111-001-101-5211-2	Equipos y aparatos audiovisuales G. Capital	$0.00	$0.00	$0.00	$0.00	$0.00	$0.00
D	8250-111-001-101-5291-2	Otro mobiliario y equipo educacional y recreativo G. Capital	$0.00	$0.00	$411,800.00	$411,800.00	$0.00	$0.00
D	8250-111-001-101-5411-2	Vehículos y equipo terrestre G. Capital	$0.00	$0.00	$55,877.49	$55,877.49	$0.00	$0.00
D	8250-111-003-101-3821-1	Gastos de orden social y cultural G. Corriente	$0.00	$0.00	$17,678.40	$17,678.40	$0.00	$0.00
D	8250-111-004-101-3821-1	Gastos de orden social y cultural G. Corriente	$0.00	$0.00	$3,866.28	$3,866.28	$0.00	$0.00
D	8250-111-009-101-3821-1	Gastos de orden social y cultural G. Corriente	$0.00	$0.00	$0.00	$0.00	$0.00	$0.00
D	8250-111-010-101-3821-1	Gastos de orden social y cultural G. Corriente	$0.00	$0.00	$0.00	$0.00	$0.00	$0.00
D	8250-111-011-101-3821-1	Gastos de orden social y cultural G. Corriente	$0.00	$0.00	$0.00	$0.00	$0.00	$0.00
D	8250-111-015-101-3821-1	Gastos de orden social y cultural G. Corriente	$0.00	$0.00	$86,100.00	$85,100.00	$0.00	$0.00
D	8250-111-017-101-3821-1	Gastos de orden social y cultural G. Corriente	$0.00	$0.00	$0.00	$0.00	$0.00	$0.00
D	8250-111-019-101-3821-1	Gastos de orden social y cultural G. Corriente	$0.00	$0.00	$11,101.44	$11,101.44	$0.00	$0.00
D	8250-111-020-101-3821-1	Gastos de orden social y cultural G. Corriente	$0.00	$0.00	$5,500.00	$5,500.00	$0.00	$0.00
D	8250-111-021-101-3821-1	Gastos de orden social y cultural G. Corriente	$0.00	$0.00	$0.00	$0.00	$0.00	$0.00
D	8250-111-022-101-3821-1	Gastos de orden social y cultural G. Corriente	$0.00	$0.00	$7,249.40	$7,249.40	$0.00	$0.00
D	8250-111-023-101-3821-1	Gastos de orden social y cultural G. Corriente	$0.00	$0.00	$163,600.00	$163,600.00	$0.00	$0.00
D	8250-111-024-101-3821-1	Gastos de orden social y cultural G. Corriente	$0.00	$0.00	$0.00	$0.00	$0.00	$0.00
D	8250-111-029-101-4451-1	Ayudas sociales a instituciones sin fines de lucro G. Corriente	$0.00	$0.00	$0.00	$0.00	$0.00	$0.00
D	8250-111-032-101-4451-1	Ayudas sociales a instituciones sin fines de lucro G. Corriente	$0.00	$0.00	$0.00	$0.00	$0.00	$0.00
D	8250-111-035-101-4451-1	Ayudas sociales a instituciones sin fines de lucro G. Corriente	$0.00	$0.00	$0.00	$0.00	$0.00	$0.00
D	8250-111-036-101-4451-1	Ayudas sociales a instituciones sin fines de lucro G. Corriente	$0.00	$0.00	$0.00	$0.00	$0.00	$0.00
D	8250-111-038-101-4451-1	Ayudas sociales a instituciones sin fines de lucro G. Corriente	$0.00	$0.00	$93,500.00	$93,500.00	$0.00	$0.00
D	8250-111-040-101-4451-1	Ayudas sociales a instituciones sin fines de lucro G. Corriente	$0.00	$0.00	$0.00	$0.00	$0.00	$0.00
D	8250-111-043-101-4451-1	Ayudas sociales a instituciones sin fines de lucro G. Corriente	$0.00	$0.00	$152,700.00	$152,700.00	$0.00	$0.00
D	8260-111-001-101-1131-1	Sueldos base al personal permanente G. Corriente	$0.00	$0.00	$139,995.86	$139,995.86	$0.00	$0.00
D	8260-111-001-101-1311-1	Primas por años de servicios efectivos prestados G. Corriente	$0.00	$0.00	$0.00	$0.00	$0.00	$0.00
D	8260-111-001-101-1321-1	Primas de vacaciones, dominical y gratificación de fin de año G. Corriente	$0.00	$0.00	$48,998.63	$48,998.63	$0.00	$0.00
D	8260-111-001-101-1322-1	Gratificación de fin de año G. Corriente	$0.00	$0.00	$163,327.85	$163,327.85	$0.00	$0.00
D	8260-111-001-101-1325-1	Quinquenio G. Corriente	$0.00	$0.00	$4,249.74	$4,249.74	$0.00	$0.00
D	8260-111-001-101-1411-1	Aportaciones de seguridad social G. Corriente	$18,145.41	$0.00	$38,023.79	$18,145.41	$38,023.79	$0.00
D	8260-111-001-101-1521-1	Indemnizaciones G. Corriente	$0.00	$0.00	$0.00	$0.00	$0.00	$0.00
D	8260-111-001-101-1523-1	Despensa G. Corriente	$0.00	$0.00	$7,200.00	$7,200.00	$0.00	$0.00
D	8260-111-001-101-1524-1	Despensa especial G. Corriente	$0.00	$0.00	$0.00	$0.00	$0.00	$0.00
D	8260-111-001-101-1526-1	Subsidio ISPT G. Corriente	$0.00	$0.00	$69,612.48	$69,612.48	$0.00	$0.00
D	8260-111-001-101-1591-1	Otras prestaciones sociales y económicas G. Corriente	$0.00	$0.00	$18,716.01	$18,716.01	$0.00	$0.00
D	8260-111-001-101-2111-1	Materiales, útiles y equipos menores de oficina G. Corriente	$0.00	$0.00	$9,862.64	$9,862.64	$0.00	$0.00
D	8260-111-001-101-2161-1	Material de limpieza G. Corriente	$0.00	$0.00	$0.00	$0.00	$0.00	$0.00
D	8260-111-001-101-2211-1	Productos alimenticios para personas G. Corriente	$0.00	$0.00	$1,461.45	$1,461.45	$0.00	$0.00

D	8260-111-001-101-2491-1	Otros materiales y artículos de construcción y reparación G. Corriente	$0.00	$0.00	$168.23	$168.23	$0.00	$0.00
D	8260-111-001-101-2531-1	Medicinas y productos farmacéuticos G. Corriente	$0.00	$0.00	$0.00	$0.00	$0.00	$0.00
D	8260-111-001-101-2611-1	Combustibles, lubricantes y aditivos G. Corriente	$0.00	$0.00	$10,471.37	$10,471.37	$0.00	$0.00
D	8260-111-001-101-2721-1	Prendas de seguridad y protección personal G. Corriente	$0.00	$0.00	$33,004.98	$33,004.98	$0.00	$0.00
D	8260-111-001-101-2911-1	Herramientas menores G. Corriente	$0.00	$0.00	$3,269.03	$3,269.03	$0.00	$0.00
D	8260-111-001-101-3111-1	Energía eléctrica G. Corriente	$0.00	$0.00	$119,295.00	$119,295.00	$0.00	$0.00
D	8260-111-001-101-3131-1	Agua G. Corriente	$0.00	$0.00	$1,788.00	$1,788.00	$0.00	$0.00
D	8260-111-001-101-3141-1	Telefonía tradicional G. Corriente	$0.00	$0.00	$2,140.00	$2,140.00	$0.00	$0.00
D	8260-111-001-101-3171-1	Servicios de acceso de Internet, redes y procesamiento de información G. Corriente	$0.00	$0.00	$3,513.00	$3,513.00	$0.00	$0.00
D	8260-111-001-101-3221-1	Arrendamiento de edificios G. Corriente	$0.00	$0.00	$66,920.40	$66,920.40	$0.00	$0.00
D	8260-111-001-101-3321-1	Servicios de diseño, arquitectura, ingeniería y actividades relacionadas G. Corriente	$0.00	$0.00	$36,806.80	$36,806.80	$0.00	$0.00
D	8260-111-001-101-3331-1	Servicios de consultoría administrativa, procesos, técnica y en tecnologías de la información G. Corriente	$0.00	$0.00	$221,578.56	$221,578.56	$0.00	$0.00
D	8260-111-001-101-3411-1	Servicios financieros y bancarios G. Corriente	$0.00	$0.00	$764.44	$764.44	$0.00	$0.00
D	8260-111-001-101-3451-1	Seguro de bienes patrimoniales G. Corriente	$0.00	$0.00	$20,007.38	$20,007.38	$0.00	$0.00
D	8260-111-001-101-3511-1	Conservación y mantenimiento menor de inmuebles G. Corriente	$0.00	$0.00	$70,238.00	$70,238.00	$0.00	$0.00
D	8260-111-001-101-3551-1	Reparación y mantenimiento de equipo de transporte G. Corriente	$0.00	$0.00	$4,666.98	$4,666.98	$0.00	$0.00
D	8260-111-001-101-3611-1	Difusión por radio, televisión y otros medios de mensajes sobre programas y actividades gubernamentales G. Corriente	$0.00	$0.00	$0.00	$0.00	$0.00	$0.00
D	8260-111-001-101-3721-1	Pasajes terrestres G. Corriente	$0.00	$0.00	$0.00	$0.00	$0.00	$0.00
D	8260-111-001-101-3921-1	Impuestos y derechos G. Corriente	$0.00	$0.00	$872.00	$872.00	$0.00	$0.00
D	8260-111-001-101-3951-1	Penas, multas, accesorios y actualizaciones G. Corriente	$0.00	$0.00	$535.00	$535.00	$0.00	$0.00
D	8260-111-001-101-3981-1	Impuesto sobre nóminas y otros que se deriven de una relación laboral G. Corriente	$0.00	$0.00	$11,996.00	$11,996.00	$0.00	$0.00
D	8260-111-001-101-5211-2	Equipos y aparatos audiovisuales G. Capital	$0.00	$0.00	$0.00	$0.00	$0.00	$0.00
D	8260-111-001-101-5291-2	Otro mobiliario y equipo educacional y recreativo G. Capital	$0.00	$0.00	$411,800.00	$411,800.00	$0.00	$0.00
D	8260-111-001-101-5411-2	Vehículos y equipo terrestre G. Capital	$0.00	$0.00	$55,877.49	$55,877.49	$0.00	$0.00
D	8260-111-003-101-3821-1	Gastos de orden social y cultural G. Corriente	$0.00	$0.00	$17,678.40	$17,678.40	$0.00	$0.00
D	8260-111-004-101-3821-1	Gastos de orden social y cultural G. Corriente	$0.00	$0.00	$3,866.28	$3,866.28	$0.00	$0.00
D	8260-111-009-101-3821-1	Gastos de orden social y cultural G. Corriente	$0.00	$0.00	$0.00	$0.00	$0.00	$0.00
D	8260-111-010-101-3821-1	Gastos de orden social y cultural G. Corriente	$0.00	$0.00	$0.00	$0.00	$0.00	$0.00
D	8260-111-011-101-3821-1	Gastos de orden social y cultural G. Corriente	$0.00	$0.00	$0.00	$0.00	$0.00	$0.00
D	8260-111-015-101-3821-1	Gastos de orden social y cultural G. Corriente	$0.00	$0.00	$85,100.00	$85,100.00	$0.00	$0.00
D	8260-111-017-101-3821-1	Gastos de orden social y cultural G. Corriente	$0.00	$0.00	$0.00	$0.00	$0.00	$0.00
D	8260-111-019-101-3821-1	Gastos de orden social y cultural G. Corriente	$0.00	$0.00	$11,101.44	$11,101.44	$0.00	$0.00
D	8260-111-020-101-3821-1	Gastos de orden social y cultural G. Corriente	$0.00	$0.00	$5,500.00	$5,500.00	$0.00	$0.00
D	8260-111-021-101-3821-1	Gastos de orden social y cultural G. Corriente	$0.00	$0.00	$0.00	$0.00	$0.00	$0.00
D	8260-111-022-101-3821-1	Gastos de orden social y cultural G. Corriente	$0.00	$0.00	$7,249.40	$7,249.40	$0.00	$0.00
D	8260-111-023-101-3821-1	Gastos de orden social y cultural G. Corriente	$0.00	$0.00	$163,600.00	$163,600.00	$0.00	$0.00
D	8260-111-024-101-3821-1	Gastos de orden social y cultural G. Corriente	$0.00	$0.00	$0.00	$0.00	$0.00	$0.00
D	8260-111-029-101-4451-1	Ayudas sociales a instituciones sin fines de lucro G. Corriente	$0.00	$0.00	$0.00	$0.00	$0.00	$0.00
D	8260-111-032-101-4451-1	Ayudas sociales a instituciones sin fines de lucro G. Corriente	$0.00	$0.00	$0.00	$0.00	$0.00	$0.00
D	8260-111-035-101-4451-1	Ayudas sociales a instituciones sin fines de lucro G. Corriente	$0.00	$0.00	$0.00	$0.00	$0.00	$0.00
D	8260-111-036-101-4451-1	Ayudas sociales a instituciones sin fines de lucro G. Corriente	$0.00	$0.00	$0.00	$0.00	$0.00	$0.00
D	8260-111-038-101-4451-1	Ayudas sociales a instituciones sin fines de lucro G. Corriente	$0.00	$0.00	$93,500.00	$93,500.00	$0.00	$0.00
D	8260-111-040-101-4451-1	Ayudas sociales a instituciones sin fines de lucro G. Corriente	$0.00	$0.00	$0.00	$0.00	$0.00	$0.00
D	8260-111-043-101-4451-1	Ayudas sociales a instituciones sin fines de lucro G. Corriente	$0.00	$0.00	$152,700.00	$152,700.00	$0.00	$0.00
D	8270-111-001-101-1131-1	Sueldos base al personal permanente G. Corriente	$1,539,954.73	$0.00	$139,995.86	$0.00	$1,679,950.59	$0.00
D	8270-111-001-101-1311-1	Primas por años de servicios efectivos prestados G. Corriente	$107,605.98	$0.00	$0.00	$0.00	$107,605.98	$0.00
D	8270-111-001-101-1321-1	Primas de vacaciones, dominical y gratificación de fin de año G. Corriente	$52,802.35	$0.00	$48,998.63	$0.00	$101,800.98	$0.00
D	8270-111-001-101-1322-1	Gratificación de fin de año G. Corriente	$169,667.35	$0.00	$163,327.85	$0.00	$332,995.20	$0.00
D	8270-111-001-101-1325-1	Quinquenio G. Corriente	$41,881.51	$0.00	$4,249.74	$0.00	$46,131.25	$0.00
D	8270-111-001-101-1411-1	Aportaciones de seguridad social G. Corriente	$275,142.38	$0.00	$18,145.41	$0.00	$293,287.79	$0.00
D	8270-111-001-101-1521-1	Indemnizaciones G. Corriente	$157,098.67	$0.00	$0.00	$0.00	$157,098.67	$0.00
D	8270-111-001-101-1523-1	Despensa G. Corriente	$79,200.00	$0.00	$7,200.00	$0.00	$86,400.00	$0.00
D	8270-111-001-101-1524-1	Despensa especial G. Corriente	$47,901.29	$0.00	$0.00	$0.00	$47,901.29	$0.00
D	8270-111-001-101-1526-1	Subsidio ISPT G. Corriente	$247,913.12	$0.00	$69,612.48	$0.00	$317,525.60	$0.00
D	8270-111-001-101-1591-1	Otras prestaciones sociales y económicas G. Corriente	$2,859.99	$0.00	$18,716.01	$0.00	$21,576.00	$0.00
D	8270-111-001-101-2111-1	Materiales, útiles y equipos menores de oficina G. Corriente	$109,656.14	$0.00	$9,862.64	$0.00	$119,518.78	$0.00
D	8270-111-001-101-2161-1	Material de limpieza G. Corriente	$13,523.97	$0.00	$0.00	$0.00	$13,523.97	$0.00
D	8270-111-001-101-2211-1	Productos alimenticios para personas G. Corriente	$5,624.20	$0.00	$1,461.45	$0.00	$7,085.65	$0.00
D	8270-111-001-101-2491-1	Otros materiales y artículos de construcción y reparación G. Corriente	$5,274.41	$0.00	$168.23	$0.00	$5,442.64	$0.00
D	8270-111-001-101-2531-1	Medicinas y productos farmacéuticos G. Corriente	$709.04	$0.00	$0.00	$0.00	$709.04	$0.00
D	8270-111-001-101-2611-1	Combustibles, lubricantes y aditivos G. Corriente	$71,239.76	$0.00	$10,471.37	$0.00	$81,711.13	$0.00
D	8270-111-001-101-2721-1	Prendas de seguridad y protección personal G. Corriente	$24,369.55	$0.00	$33,004.98	$0.00	$57,374.53	$0.00
D	8270-111-001-101-2911-1	Herramientas menores G. Corriente	$0.00	$0.00	$3,269.03	$0.00	$3,269.03	$0.00
D	8270-111-001-101-3111-1	Energía eléctrica G. Corriente	$34,903.25	$0.00	$119,295.00	$0.00	$154,198.25	$0.00
D	8270-111-001-101-3131-1	Agua G. Corriente	$9,837.00	$0.00	$1,788.00	$0.00	$11,625.00	$0.00
D	8270-111-001-101-3141-1	Telefonía tradicional G. Corriente	$37,220.06	$0.00	$2,140.00	$0.00	$39,360.06	$0.00
D	8270-111-001-101-3171-1	Servicios de acceso de Internet, redes y procesamiento de información G. Corriente	$24,596.00	$0.00	$3,513.00	$0.00	$28,109.00	$0.00
D	8270-111-001-101-3221-1	Arrendamiento de edificios G. Corriente	$729,825.60	$0.00	$66,920.40	$0.00	$796,746.00	$0.00
D	8270-111-001-101-3321-1	Servicios de diseño, arquitectura, ingeniería y actividades relacionadas G. Corriente	$166,271.39	$0.00	$36,806.80	$0.00	$203,078.19	$0.00
D	8270-111-001-101-3331-1	Servicios de consultoría administrativa, procesos, técnica y en tecnologías de la información G. Corriente	$707,254.60	$0.00	$221,578.56	$0.00	$928,833.16	$0.00
D	8270-111-001-101-3411-1	Servicios financieros y bancarios G. Corriente	$5,308.74	$0.00	$764.44	$0.00	$6,073.18	$0.00
D	8270-111-001-101-3451-1	Seguro de bienes patrimoniales G. Corriente	$13,148.85	$0.00	$20,007.38	$0.00	$33,156.23	$0.00
D	8270-111-001-101-3511-1	Conservación y mantenimiento menor de inmuebles G. Corriente	$144,637.52	$0.00	$70,238.00	$0.00	$214,875.52	$0.00
D	8270-111-001-101-3551-1	Reparación y mantenimiento de equipo de transporte G. Corriente	$41,861.30	$0.00	$4,666.98	$0.00	$46,528.28	$0.00
D	8270-111-001-101-3611-1	Difusión por radio, televisión y otros medios de mensajes sobre programas y actividades gubernamentales G. Corriente	$12,000.00	$0.00	$0.00	$0.00	$12,000.00	$0.00

D	8270-111-001-101-3721-1	Pasajes terrestres G. Corriente	$1,541.29	$0.00	$0.00	$0.00	$1,541.29	$0.00
D	8270-111-001-101-3921-1	Impuestos y derechos G. Corriente	$1,649.00	$0.00	$872.00	$0.00	$2,521.00	$0.00
D	8270-111-001-101-3951-1	Penas, multas, accesorios y actualizaciones G. Corriente	$773.00	$0.00	$535.00	$0.00	$1,308.00	$0.00
D	8270-111-001-101-3981-1	Impuesto sobre nóminas y otros que se deriven de una relación laboral G. Corriente	$26,372.00	$0.00	$11,996.00	$0.00	$38,368.00	$0.00
D	8270-111-001-101-5211-2	Equipos y aparatos audiovisuales G. Capital	$9,999.00	$0.00	$0.00	$0.00	$9,999.00	$0.00
D	8270-111-001-101-5291-2	Otro mobiliario y equipo educacional y recreativo G. Capital	$0.00	$0.00	$411,800.00	$0.00	$411,800.00	$0.00
D	8270-111-001-101-5411-2	Vehículos y equipo terrestre G. Capital	$0.00	$0.00	$55,877.49	$0.00	$55,877.49	$0.00
D	8270-111-003-101-3821-1	Gastos de orden social y cultural G. Corriente	$312,895.86	$0.00	$17,678.40	$0.00	$330,574.26	$0.00
D	8270-111-004-101-3821-1	Gastos de orden social y cultural G. Corriente	$14,540.00	$0.00	$3,866.28	$0.00	$18,406.28	$0.00
D	8270-111-009-101-3821-1	Gastos de orden social y cultural G. Corriente	$4,000.00	$0.00	$0.00	$0.00	$4,000.00	$0.00
D	8270-111-010-101-3821-1	Gastos de orden social y cultural G. Corriente	$12,000.00	$0.00	$0.00	$0.00	$12,000.00	$0.00
D	8270-111-011-101-3821-1	Gastos de orden social y cultural G. Corriente	$15,000.00	$0.00	$0.00	$0.00	$15,000.00	$0.00
D	8270-111-015-101-3821-1	Gastos de orden social y cultural G. Corriente	$127,000.00	$0.00	$85,100.00	$0.00	$212,100.00	$0.00
D	8270-111-017-101-3821-1	Gastos de orden social y cultural G. Corriente	$179,538.40	$0.00	$0.00	$0.00	$179,538.40	$0.00
D	8270-111-019-101-3821-1	Gastos de orden social y cultural G. Corriente	$877,880.42	$0.00	$11,101.44	$0.00	$888,981.86	$0.00
D	8270-111-020-101-3821-1	Gastos de orden social y cultural G. Corriente	$928.00	$0.00	$5,500.00	$0.00	$6,428.00	$0.00
D	8270-111-021-101-3821-1	Gastos de orden social y cultural G. Corriente	$66,160.32	$0.00	$0.00	$0.00	$66,160.32	$0.00
D	8270-111-022-101-3821-1	Gastos de orden social y cultural G. Corriente	$0.00	$0.00	$7,249.40	$0.00	$7,249.40	$0.00
D	8270-111-023-101-3821-1	Gastos de orden social y cultural G. Corriente	$475,100.00	$0.00	$163,600.00	$0.00	$638,700.00	$0.00
D	8270-111-024-101-3821-1	Gastos de orden social y cultural G. Corriente	$899,486.82	$0.00	$0.00	$0.00	$899,486.82	$0.00
D	8270-111-029-101-4451-1	Ayudas sociales a instituciones sin fines de lucro G. Corriente	$3,500.00	$0.00	$0.00	$0.00	$3,500.00	$0.00
D	8270-111-032-101-4451-1	Ayudas sociales a instituciones sin fines de lucro G. Corriente	$1,500.00	$0.00	$0.00	$0.00	$1,500.00	$0.00
D	8270-111-035-101-4451-1	Ayudas sociales a instituciones sin fines de lucro G. Corriente	$1,500.00	$0.00	$0.00	$0.00	$1,500.00	$0.00
D	8270-111-036-101-4451-1	Ayudas sociales a instituciones sin fines de lucro G. Corriente	$3,500.00	$0.00	$0.00	$0.00	$3,500.00	$0.00
D	8270-111-038-101-4451-1	Ayudas sociales a instituciones sin fines de lucro G. Corriente	$127,300.00	$0.00	$93,500.00	$0.00	$220,800.00	$0.00
D	8270-111-040-101-4451-1	Ayudas sociales a instituciones sin fines de lucro G. Corriente	$1,500.00	$0.00	$0.00	$0.00	$1,500.00	$0.00
D	8270-111-043-101-4451-1	Ayudas sociales a instituciones sin fines de lucro G. Corriente	$371,245.00	$0.00	$152,700.00	$0.00	$523,945.00	$0.00

Lic. Francisco Alejandro Pedraza Montes
Director General

C.P. Patricia Arévalo Parra
Titular del Área Administrativa